

**INFORME ANUAL SOBRE LA RENDICIÓN DE CUENTAS DEL
SECTOR PÚBLICO LOCAL ANDALUZ**

Ejercicio 2021

(SL 01/2023)

SEVILLA, JULIO 2023





Informe anual sobre la rendición de cuentas del Sector Público Local Andaluz

Ejercicio 2021

El Pleno de la Cámara de Cuentas de Andalucía, en su sesión celebrada el día 12 de julio de 2023, con la asistencia de todos sus miembros, ha acordado aprobar el Informe anual sobre la rendición de cuentas del Sector Público Local Andaluz, correspondiente al ejercicio 2021.

ÍNDICE

1. INTRODUCCIÓN	1
1.1. Iniciativa de la fiscalización	1
1.2. Plataforma de Rendición Telemática	1
1.3. Objetivos	1
1.4. Metodología	2
1.5. Alcance y limitaciones al alcance	2
2. RESPONSABILIDAD DE LA ENTIDAD LOCAL	4
3. RESPONSABILIDAD DE LA CÁMARA DE CUENTAS DE ANDALUCÍA EN RELACIÓN CON EL INFORME ANUAL	5
4. CONCLUSIONES	6
5. RECOMENDACIONES	8
6. APÉNDICES	10
6.1. Censo de entidades del Sector Público Local Andaluz	10
6.2. Rendición de la Cuenta General	16
6.2.1. Rendición de la Cuenta General de 2021	16
6.2.2. Rendición de la Cuenta General en el período 2019-2021	23
6.2.3. Incumplimiento del deber de rendición en el periodo 2017-2021	25
6.3. Análisis de las incidencias de las validaciones de las cuentas rendidas	26
6.3.1. Descripción del sistema de validación	26
6.3.2. Revisión de las incidencias de validación	27
6.4. Análisis de los cuestionarios sobre los motivos de no rendición	29
6.4.1. Nivel de respuesta de los cuestionarios remitidos	29
6.4.2. Análisis de la razonabilidad de las respuestas	30
6.4.3. Cumplimiento de los plazos para la aprobación del Presupuesto general y de la Cuenta General	33
6.4.4. Revisión de la documentación de la tesorería aportada.	39
6.4.5. Diferencias entre la información confirmada por las entidades en relación a las entidades dependientes y el censo	41
7. ANEXOS	42
7.1. Marco jurídico	42
7.2. Censo de entidades del Sector Público Local Andaluz y rendición de la Cuenta General del ejercicio 2021	43
7.2.1. Diputaciones provinciales	43
7.2.2. Ayuntamientos	48
7.2.3. Entidades locales autónomas	110
7.2.4. Mancomunidades	112



7.3. Entidades que no han rendido la Cuenta General de 2021. Situación respecto a los 3 últimos ejercicios	116
7.3.1. Ayuntamientos.....	116
7.3.2. Entidades locales autónomas	126
7.3.3. Mancomunidades	127
7.4. Entidades que no han rendido la Cuenta General en el periodo 2017 a 2021	128
7.4.1. Ayuntamientos.....	128
7.4.2. Entidades locales autónomas	131
7.4.3. Mancomunidades	131
7.5. Relación de entidades a las que se ha solicitado el cuestionario	132
7.5.1. Ayuntamientos.....	132
7.5.2. Entidades locales autónomas	134
7.6. Relación de entidades que han respondido el cuestionario	135
7.7. Relación de entidades que no han respondido a el cuestionario	137
7.8. Aprobación del Presupuesto General de 2021 de las entidades que remiten el cuestionario	139
7.8.1. Ayuntamientos.....	139
7.8.2. Entidades locales autónomas.....	140
7.9. Tramitación, aprobación y rendición de la Cuenta General de las entidades a las que se ha remitido el cuestionario	141
7.9.1. Ayuntamientos.....	141
7.9.2. Entidades locales autónomas.....	143
7.10. Incidencias en la documentación de tesorería aportada por las entidades que han remitido el cuestionario	144
7.11. Incidencias de validación de la Plataforma en las Cuentas Generales de 2021	147
7.11.1. Diputaciones Provinciales.....	147
7.11.2. Ayuntamientos.....	147
7.11.3. Entidades locales autónomas	157
7.11.4. Mancomunidades	157



ABREVIATURAS Y SIGLAS

%	Porcentaje
Art.	Artículo
BOJA	Boletín Oficial de la Junta de Andalucía
BOP	Boletín Oficial de la Provincia
CCA	Cámara de Cuentas de Andalucía
CEC	Comisión Especial de Cuentas
ELA	Entidad local autónoma
IGAE	Intervención General de la Administración del Estado
IMNCL	Instrucción de Contabilidad Local modelo normal, aprobada por Orden HAP/1781/2013, de 20 de septiembre
IMSCL	Instrucción de Contabilidad Local modelo simplificado, aprobada por Orden HAP/1782/2013, de 20 de septiembre
LAULA	Ley 5/2010, de 10 de junio, de Autonomía Local de Andalucía
LOEPSF	Ley Orgánica 2/2012, de 27 de abril, de Estabilidad Presupuestaria y Sostenibilidad Financiera
LCCA	Ley 1/1988, de 17 de marzo, de la Cámara de Cuentas de Andalucía.
LCSP	Ley 9/2017, de 8 de noviembre, de Contratos del Sector Público, por la que se transponen al ordenamiento jurídico español las Directivas del Parlamento Europeo y del Consejo 2014/23/UE y 2014/24/UE, de 26 de febrero de 2014.
LRBRL	Ley 7/1985, de 3 de abril, reguladora de las Bases de Régimen Local
LRSAL	Ley 27/2013, de 27 de diciembre, de Racionalización y Sostenibilidad de la Administración Local
MB	Modelo básico
MINHAP	Ministerio de Hacienda y Administración Pública
MN	Modelo normal
MS	Modelo simplificado
Nº	Número
OCEX	Órganos autonómicos de control externo
OOAA	Organismos autónomos
SPLA	Sector Público Local Andaluz
SSMM	Sociedades mercantiles
TCu	Tribunal de Cuentas
TRLRHL	Real Decreto Legislativo 2/2004, de 5 de marzo, por el que se aprueba el texto refundido de la Ley reguladora de las Haciendas Locales





Cód. Validación: 3SEZ6XFY3L2T3AGDA3WCAE9Q2

Verificación: <https://cuencas.sedelectronica.es/>

Documento firmado electrónicamente desde la plataforma esPublico Gestiona | Página 6 de 163

1. INTRODUCCIÓN

1.1. Iniciativa de la fiscalización

- 1 Las entidades locales de la Comunidad Autónoma de Andalucía están sujetas a la fiscalización de su gestión económico-financiera por la Cámara de Cuentas de Andalucía (CCA), según establecen los arts. 130 y 194 de la Ley Orgánica 2/2007, de 19 de marzo, de Reforma del Estatuto de Autonomía de Andalucía.

Por ello, y con arreglo a los arts. 8 y 11 de la Ley 1/1988, de 17 de marzo, de la Cámara de Cuentas de Andalucía (LCCA), esta Institución incluye de manera recurrente en sus Planes de Actuación un informe sobre el Sector Público Local Andaluz (SPLA) que en el Plan de 2023 viene referido al ejercicio presupuestario 2021.

1.2. Plataforma de Rendición Telemática

- 2 La CCA se adhirió a la Plataforma de Rendición Telemática, gestionada y utilizada conjuntamente por el Tribunal de Cuentas (TCu) y diez órganos autonómicos de control externo (OCEX) y en la que, en la actualidad, las entidades locales de quince de las diecisiete comunidades autónomas rinden sus cuentas.

La citada Plataforma, además de ser la aplicación de referencia desde la cual las Instituciones de Control Externo (ICEX) que participan en ella determinan los criterios comunes a aplicar en la rendición de cuentas, es la herramienta a través de la que se canalizan peticiones de información, bien para dar cumplimiento a las nuevas exigencias de la normativa vigente (control interno, contratos y convenios), o bien por tratarse de aspectos que resulten del común interés de estas Instituciones.

- 3 La rendición de las cuentas a través de la Plataforma está regulada en la Resolución de 13 de enero de 2016 por la que se hace público el Acuerdo del Pleno de la Cámara de Cuentas de Andalucía de 22 de diciembre de 2015 (BOJA de 22 de enero de 2016).
- 4 El enlace para el acceso a la Plataforma de Rendición de la Cuenta General se encuentra en la página web de la Cámara de Cuentas de Andalucía (www.cuentas.es) y en el portal web (www.rendiciondecuentas.es).

1.3. Objetivo

- 5 Los objetivos planteados en el trabajo han sido:

Verificar el grado de cumplimiento de la obligación de formular, aprobar y rendir la Cuenta General por las entidades del SPLA y analizar la integridad y coherencia de las cuentas rendidas conforme al sistema de validaciones diseñado en la Plataforma de Rendición.

Analizar las causas de la falta de rendición de los ayuntamientos y ELAS que no han rendido cuentas en los últimos 5 años. El detalle de las 119 entidades se contiene en el Anexo 7.5

Revisar formalmente la Tesorería a aquellas entidades que conforman el Anexo 7.5 y que tras los requerimientos de la Cámara de Cuentas envían la información de tesorería.



Contrastar la información de las entidades dependientes requerida a las 119 entidades del Anexo 7.5 con la información que, sobre dichas entidades, figura dada de alta en el censo de la Plataforma de Rendición.

1.4. Metodología

6 La metodología seguida se ha concretado en las siguientes actuaciones:

- La actualización del censo de 2021 de las entidades del SPLA.
- La cuantificación y valoración del nivel de rendición alcanzado de las Cuentas Generales de 2021.
- La verificación de que la entidad cuentadante ha remitido la totalidad de los ficheros representativos de las cuentas anuales y de los estados contables que conforman la Cuenta General de la corporación conforme a la normativa vigente y lo exigido en el portal de rendición.
- La evaluación de la coherencia e integridad de las cuentas rendidas, mediante el empleo del sistema de validaciones de la Plataforma para aquellas entidades que han rendido.
- El análisis y tratamiento estadístico de las razones de un incumplimiento reiterado de la obligación de rendir, a través de la respuesta a los cuestionarios requeridos a las entidades seleccionadas.
- La revisión de la documentación de tesorería en las entidades locales seleccionadas.
- La notificación a los cuentadantes analizados de las deficiencias detectadas y las recomendaciones para la mejora de la calidad de las Cuentas Generales de ejercicios futuros.

1.5. Alcance y limitaciones al alcance

Alcance

7 El alcance subjetivo relativo al cumplimiento de la obligación de rendición lo constituye la totalidad de las 893 entidades locales principales que deben de cumplir con la obligación de rendir sus cuentas y que conforman el Sector Público Local Andaluz, en los términos del art. 2 de la LCCA y el art. 2 de su Reglamento de desarrollo; esto es, los ayuntamientos, las diputaciones provinciales, las entidades locales autónomas y las mancomunidades, así como sus 609 entes dependientes o adscritos, esto es, organismos autónomos, sociedades mercantiles, entidades públicas empresariales, consorcios y fundaciones y asociaciones sin ánimo de lucro.

El alcance subjetivo respecto del análisis de los cuestionarios sobre los motivos de no rendición, análisis formal de la tesorería y contraste de sus entidades dependientes recae sobre las 119 entidades que no han rendido sus cuentas (118 de estas entidades no han rendido en los últimos 5 años y la entidad Local autónoma “Estación de Gaucín-El Colmenar” que no he rendido desde su creación en 2019)¹.

¹ La Entidad Local autónoma Estación de Gaucín-El Colmenar, en el término municipal de Cortes de la Frontera (Málaga) fue creada mediante Resolución de 11 de junio de 2019, de la Dirección General de Administración Local.



- 8 El alcance objetivo ha recaído sobre las Cuentas Generales rendidas, la documentación de la tesorería y el censo de las entidades dependientes, de aquellas a las que se le ha requerido.
- 9 El alcance temporal se refiere al ejercicio 2021.
- 10 Como ya ocurrió en los informes anteriores, debido al bajo nivel de rendición alcanzado no se realiza en este informe el análisis de magnitudes presupuestarias, económicas y patrimoniales agregadas por no ser representativo de la situación del SPLA.

Los estados contables y presupuestarios de cada una de las entidades locales que han rendido la Cuenta General se pueden consultar en el Portal de Rendición: www.rendiciondecuentas.es

- 11 El trabajo de campo finalizó el 15 de mayo de 2023.

Limitaciones al alcance

- 12 Hasta la finalización del trabajo de campo, el número de entidades que habían rendido la Cuenta General eran 421, de ellas 228 enviaron la cuenta antes del día 1 de noviembre de 2022, plazo límite para la rendición de las cuentas de las entidades locales establecido en el art. 11.1.b de la LCCA. En los cuadros las cuentas rendidas hasta esa fecha límite se denominarán *En plazo*.
- 13 La principal limitación al alcance del presente trabajo deriva del incumplimiento del acto de rendición de la Cuenta General por las entidades locales andaluzas, cifrado en un 52,86% del censo.
- 14 En el cuadro nº1 se detalla, por tipo de entidad local, el nivel de incumplimiento de la obligación de la rendición de la Cuenta General a esta Institución.

ESTADO DE RENDICIÓN DE CUENTAS HASTA EL DÍA 15 DE MAYO DE 2023

Entidad Principal	Cuentas rendidas				Cuentas no rendidas
	Censo	En plazo	Fuera de plazo	Total	CNR
Diputaciones provinciales	8	5	1	6	2
Ayuntamientos	785	209	174	383	402
Entidades locales autónomas	34	9	8	17	17
Mancomunidades	66	5	10	15	51
TOTAL	893	228	193	421	472
%	100,00%	25,53%	21,61%	47,14%	52,86%

Fuente: Elaboración propia a partir de la información de la Plataforma de Rendición Telemática Cuadro nº1

- 15 De las 119 entidades a las que se le ha remitido el cuestionario sobre los motivos de no rendición, la limitación viene dada por la falta de respuesta al cuestionario. En el Anexo 7.5 se indican cuáles son esas entidades.



ENTIDADES QUE NO CONTESTAN AL CUESTIONARIO		
Entidad Principal	Cuestionarios enviados	No contestan cuestionarios
Ayuntamientos	110	42
Entidades locales autónomas	9	4
TOTAL	119	46

Cuadro nº2

Fuente: Elaboración propia a partir de la información de la Plataforma de Rendición Telemática

2. RESPONSABILIDAD DE LA ENTIDAD LOCAL

- 16 De acuerdo con lo establecido en el artículo 212.5 del TRLRHL y en las reglas contenidas en las respectivas instrucciones contables, los presidentes de las entidades locales andaluzas son los responsables de la rendición a la CCA de la Cuenta General, aprobada por el Pleno de la corporación en los plazos previstos en la normativa aplicable.

A este respecto el art. 28. b) de la ley de Transparencia señala como infracción en materia de gestión económico-presupuestaria, la administración de los recursos y demás derechos de la Hacienda pública sin sujeción a las disposiciones que regulan su liquidación, recaudación o ingreso en el Tesoro.

- 17 La Cuenta General de la entidad local está integrada por la cuenta de la propia entidad y por las de sus organismos autónomos y sociedades mercantiles de capital íntegramente propiedad de la entidad local; además, a la misma se acompañará, como documentación complementaria, las cuentas anuales de las sociedades mercantiles en cuyo capital social tenga participación mayoritaria la entidad local y las del resto de entidades dependientes incluidas en el ámbito de aplicación de la LOEPSF.

Cada una de las entidades mencionadas en el párrafo anterior ha de elaborar sus propias cuentas y remitirlas a la intervención de la entidad local de la que dependan, órgano encargado de la formación de la Cuenta General y de su remisión al Pleno para su aprobación y rendición a la CCA.

- 18 Con base en lo anterior, la falta de rendición de la Cuenta General por la entidad local incide directamente en la rendición de las cuentas anuales de sus entidades dependientes, ya que la formación y la rendición de cuentas debe realizarse por la entidad local con el contenido que establecen las Instrucciones de Contabilidad y remitirla en un solo acto.
- 19 El procedimiento establecido es el art. 212 del TRLRHL para la formación y aprobación de la Cuenta General es el siguiente:
- Los estados y cuentas de la entidad local serán rendidas por su presidente antes del día 15 de mayo del ejercicio siguiente al que correspondan.
 - La Cuenta General formada por la intervención será sometida antes del día 1 de junio a informe de la Comisión Especial de Cuentas de la entidad local, constituida por miembros de los distintos grupos políticos integrantes de la corporación.



- A continuación, y con el informe de la Comisión, será expuesta al público por plazo de quince días, durante los cuales y ocho más los interesados podrán presentar reclamaciones, reparos u observaciones. Examinados éstos por la Comisión Especial de Cuentas, y practicadas por ésta cuantas comprobaciones estime necesarias, emitirá nuevo informe.
- Acompañada de los informes de la Comisión Especial de Cuentas y de las reclamaciones y reparos formulados, la Cuenta General se somete al Pleno de la Corporación para que, en su caso, pueda ser aprobada antes del día 1 de octubre.

En este sentido, tanto las reglas 49 a 51 de la IMNCL, como las 50 a 52 de IMSCL, regulan los procedimientos para la aprobación y la rendición de la Cuenta General, precisando que la aprobación de la misma es un acto esencial para la fiscalización de ésta por los órganos de control externo y que no requiere de la conformidad con las actuaciones reflejadas en ella ni genera responsabilidad por razón de las mismas.

- 20 Por otro lado, la *Resolución de la Presidencia de la Cámara de Cuentas, de 13 de enero de 2016*², establece que la Cuenta General de las entidades locales correspondiente al ejercicio 2015 y sucesivos, será rendida a la Cámara de Cuentas de Andalucía por los cuentadantes, exclusivamente, a través de la plataforma de rendición de cuentas de las entidades locales, en el modelo y formato normalizado recomendado por la IGAE.
- 21 Además de la responsabilidad de formar y presentar la Cuenta General, los órganos locales también deben garantizar que las actividades, las operaciones financieras y la información reflejadas en las cuentas anuales resulten conformes con las normas aplicables y establecer los sistemas de control interno que consideren necesarios para esa finalidad.

3. RESPONSABILIDAD DE LA CÁMARA DE CUENTAS DE ANDALUCÍA EN RELACIÓN CON EL INFORME ANUAL

- 22 El informe anual sobre la rendición de las cuentas del Sector Público Local Andaluz es un encargo de atestiguamiento conforme a la GPF-OCEX-4000.
- 23 La responsabilidad de la Cámara de Cuentas de Andalucía es concluir en relación con el cumplimiento, por parte de las entidades que integran el SPLA, de la obligación de rendir sus cuentas en el plazo y la forma establecidos en la normativa aplicable, la calidad y coherencia de la información sobre la tesorería y el análisis de la razonabilidad de las causas aducidas por las entidades ante la falta reiterada de rendición.

La fiscalización que se ha realizado en función del alcance, de los objetivos y de los procedimientos de obtención de evidencia que se definen, proporciona una seguridad limitada sobre la existencia o no de incorrecciones materiales e incumplimientos significativos del marco normativo aplicable, que sirve de base para la emisión de las oportunas conclusiones de fiscalización.

² Resolución de la Presidencia de la Cámara de Cuentas, de 13 de enero de 2016, por la que se hace público el Acuerdo del pleno de la Cámara de Cuentas de Andalucía por el que se regula la rendición Telemática de la Cuenta General de las Entidades locales y el formato de dicha cuenta a partir de la correspondiente a 2015.



4. CONCLUSIONES

Censo de entidades del Sector Público Local Andaluz

- 24 El censo de las entidades del Sector Público Andaluz en el ejercicio 2021 está constituido por 893 entidades locales de las que 8 son diputaciones provinciales, 785 son ayuntamientos, 66 mancomunidades, 34 entidades locales autónomas. De ellas dependen 609 entidades instrumentales. **(§ 55)**

Las modificaciones producidas en el censo en 2021 son consecuencia de la supresión de entidades dependientes (12 sociedades mercantiles y 5 organismos autónomos) y de la creación de una entidad local autónoma y tres nuevas sociedades mercantiles. **(§ 56)**

Estas modificaciones no siempre son comunicadas de manera puntual por las Entidades Locales a través de la Plataforma de Rendición, no contribuyendo este hecho a la obtención de un Censo acorde con la realidad de cada momento.

- 25 Las ELA Estella del Marques (Jerez de la Frontera), La Ropera (Andújar), Los Villares (Andújar), y Zahara de los Atunes (Barbate) siguen sin rendir la Cuenta General a la Cámara de Cuentas, en consecuencia, según lo previsto en la Disposición Transitoria 4ª de la LRSAL, se encuentran incurso en causa de disolución siendo los ayuntamientos, conforme al art.132 de la LAULA, quienes deben suprimirlas oída la junta vecinal de la entidad. **(§ 63 y 64)**

Rendición de la Cuenta General de 2021

- 26 De las 421 cuentas rendidas, 228 se rindieron dentro del plazo legal y las 193 restante fuera de plazo. **(§11 y 13)**

El 52,86% de las entidades locales, esto es 472, no han rendido la Cuenta General de 2021. Este hecho ha supuesto una limitación al alcance en el informe. **(§13)**

- 27 Los ayuntamientos con población superior a 50.000 habitantes que no han rendido sus cuentas son 14: Cádiz, Chiclana de la Frontera, El Puerto de Santa María, Fuengirola, Jaén, Jerez de la Frontera, Linares, Marbella, Mijas, San Fernando, Sanlúcar de Barrameda, Torremolinos, Utrera, Vélez-Málaga. **(§71)**

Los ayuntamientos, de ese mismo tramo; Benalmádena, Córdoba, El Ejido, Estepona, Huelva, La Línea de la Concepción, Motril y Sevilla han rendido fuera de plazo entre el 1 de noviembre de 2022 y 15 de mayo de 2023. **(§71)**

Las diputaciones provinciales de Cádiz y Málaga no han rendido las cuentas de 2021 a fecha de 15 de mayo y la de Córdoba rinde fuera de plazo. **(§71)**

- 28 Se considera especialmente destacable el bajo nivel de rendición alcanzado por las provincias de Cádiz (24,44%), Málaga (41,75%) y Huelva (42,50%) y, especialmente, los bajos índices de rendición de los ayuntamientos de mayor población. **(§ 74)**



- 29 17 ELA (50%), relacionadas en el cuadro nº16 no han rendido en 2021, de las cuales 6 (17%) no han rendido en los últimos 5 años (2016-2021). **(§77)**
- 30 51 mancomunidades (77,27%) relacionadas en el cuadro nº 18 no han rendido las cuentas de 2021, de las cuales 25 (38%) no han rendido en los últimos 5 años (2016-2021). **(§79)**
- 31 Hay 35 entidades dependientes que se relacionan en el cuadro nº 20 que no incluyen sus cuentas en la rendición de su entidad principal. **(§80)**
- 32 Se reduce respecto a ayuntamientos y mancomunidades el número de entidades que rinden en plazo en el periodo 2019-2021. Los porcentajes de rendición de la cuenta general de 2021 son inferiores a los de la cuenta general de 2019 en los ayuntamientos, un 34,14% frente a un 26,62% de 2021, y mancomunidades que registra un 7,58% de rendición en 2021 frente al 19,70% de 2019. **(§82)**
- 33 Hay 136 entidades cuyo detalle se incluye en el Anexo 7.4, que no rinden en los últimos 5 años (2017-2021). La distribución por tipología de entidad local se muestra en el cuadro nº24. **(§85)**

Revisión de las incidencias de validación de las cuentas rendidas

- 34 El resultado de someter las 421 cuentas rendidas al sistema de validaciones genera un total de 6.331 incidencias, de las cuales 5.016 corresponden a entidades principales y 1.315 a entidades dependientes. **(§ 92)**

Análisis de los cuestionarios remitidos

- 35 Los motivos señalados sobre la falta de rendición tienen naturaleza estructural, puesto que no han sido abordados y solucionados en los últimos años. **(cuadros nº29 y 30 y § 100)**

Cumplimiento de los plazos para la aprobación del Presupuesto General, y de la Cuenta General

- 36 15 entidades de un total de 73 que respondieron al cuestionario, no han tramitado y sometido a la aprobación del pleno el presupuesto para el ejercicio 2021, ello ha ocasionado la prórroga del presupuesto de años anteriores. En el caso de los Ayuntamientos de Arcos de la Frontera ejecuta en 2021 un presupuesto prorrogado de 2015, Húelago del 2017 y Cacín y la ELA Torrecera de 2018 **(§103 y 109)**
- 37 El presupuesto de 7 entidades entró en vigor en el cuarto trimestre de 2021 y en cinco de ellas la vigencia del presupuesto tuvo lugar a partir de la segunda quincena de diciembre que es cuando fue publicado en BOP, dicha situación provoca la imposibilidad de ejecutar el presupuesto. **(cuadro nº38 y §107)**
- 38 Además, hay tres entidades que publicaron en el BOP los presupuestos ya concluido el año y, por tanto, durante 2021 esos presupuestos carecieron de vigencia. En el caso de Pujerra la aprobación inicial del presupuesto tiene lugar escasos días antes de concluir 2021. **(cuadronº35 y §108)**



El no atender los plazos marcados en la legislación en cuanto a la elaboración y aprobación del presupuesto evidencia carencias en la planificación de la actividad municipal que limitan la utilidad del presupuesto como instrumento necesario para la ejecución de una gestión municipal ordenada, transparente y sujeta al ordenamiento jurídico.

- 39 De las 73 entidades que remiten los cuestionarios requeridos por la Cámara de Cuentas, 50 no tienen formada la cuenta conforme a lo estipulado en el art. 208 del TRLRHL. De las 23 que sí forman la cuenta general, 21 lo hacen después del 1 de junio previsto en el art.212.2 del TRLRHL **(§112 y113)**
- 40 De las 23 que sí tienen la cuenta general formada, dos no la someten al dictamen de la Comisión Especial de Cuentas según lo previsto en el art.212.2 del TRLRHL. **(§113-114)**
- 41 De las 19 entidades que de forma correcta publican, una vez concluido los trámites, la cuenta general en BOP,7 no han aprobado la cuenta general conforme a lo estipulado en el art. 212.4 del TRLRHL. De las 12 que aprueban en pleno la Cuenta General, solo 3 lo hacen dentro del plazo prescrito del 1 de octubre. **(§117)**

Revisión de la Tesorería

- 42 La principal incidencia detectada en la revisión de la documentación de tesorería está motivada por la no inclusión de los certificados de todas las cuentas integradas en el acta de arqueo (67,14% de las entidades revisadas). Se constatan también incidencias en relación con la imposibilidad de correlacionar las cuentas incluidas en el acta de arqueo con los certificados bancarios (18,57% de las entidades revisadas) y la inclusión de certificados de saldos o listados de movimientos correspondientes a cuentas de titularidad de la entidad local que no constan en el acta de arqueo (15,71% de las entidades revisadas). **(§ 117)**

5. RECOMENDACIONES

La Cámara de Cuentas de Andalucía recomienda la adopción de las medidas expuestas en este epígrafe, orientadas a la mejora de la rendición de cuentas y a la calidad de éstas. La implantación de estas recomendaciones podrá ser objeto del alcance en futuras fiscalizaciones que tengan como objetivo el seguimiento específico de este informe, las recomendaciones por materias o cualquier otro asunto relacionado con el mismo.

En observancia de la “Guía práctica para la elaboración de recomendaciones” de la Cámara de Cuentas de Andalucía, se ha consignado una prioridad alta o media a cada recomendación propuesta, teniendo en cuenta si se trata de una debilidad material o una deficiencia significativa. En el caso de una prioridad alta, se requiere atención urgente de la entidad para implantar controles/procedimientos que mitiguen los riesgos identificados en forma de conclusiones. Para una prioridad media, la dirección deberá establecer un plan de acción concreto para resolver la deficiencia observada en un plazo razonable.

- 43 *Instar a los órganos competentes de las administraciones estatal y autonómica a reforzar la capacidad y la suficiencia de recursos y de medios cualificados de las intervenciones locales para el ejercicio de sus funciones de control interno de la actividad económico-financiera y*



presupuestaria de las entidades locales, la llevanza de contabilidad y la formación de la Cuenta General de aquéllas, impulsando su rendición en plazo. **(alta)**

- 44 *Llevar a cabo las reformas normativas oportunas para condicionar la percepción de subvenciones, ayudas o transferencias de otras administraciones públicas a favor de las entidades locales, con independencia de su naturaleza, a la efectiva rendición de la Cuenta General. Estas medidas también habrían de referirse a la rendición por las entidades dependientes que forman parte de la Cuenta General de la entidad local. **(alta)***
- 45 *Instar a los órganos de gobierno de las mancomunidades a que tomen las medidas oportunas para que las que están con actividad formen, aprueben y rindan sus cuentas y las que están inoperativas se disuelvan. **(alta)***
- 46 *Habilitar a la Cámara de Cuentas de Andalucía, mediante las modificaciones legislativas pertinentes, para la imposición de multas coercitivas, como ocurre en otras comunidades autónomas (Consejo de Cuentas de Castilla y León, Sindicatura de Cuentas del Principado de Asturias y Consello de Contas de Galicia), en caso de incumplimiento de la obligación de rendición de cuentas así como en el caso de incumplimiento de sus entidades dependientes o de falta de colaboración en el suministro de información requerido por esta Institución en su tarea fiscalizadora. **(alta)***
- 47 *Instar a los órganos competentes de las administraciones estatal y autonómica para que, tan pronto tengan conocimiento de la falta de rendición de las cuentas generales de una entidad local, hagan efectivas, de manera oportuna, las medidas que ofrece la normativa, de modo que la aplicación de las mismas impulse en la práctica la rendición. **(alta)***
- 48 *Fortalecer la asistencia y el asesoramiento a los municipios, especialmente a los de menos de 5.000 habitantes, por parte de las diputaciones provinciales. A tal fin, deberían potenciarse y desarrollarse los procedimientos ya existentes en estas entidades supramunicipales, disponiendo de mecanismos de seguimiento y control en relación con la eficacia de la asistencia prestada. **(alta)***
- 49 *Propiciar, desde las distintas administraciones públicas y asociaciones representativas de entidades locales, tanto de ámbito estatal como autonómico, acciones divulgativas orientadas a sensibilizar a las entidades locales en el cumplimiento de la obligación legal de la rendición de cuentas. **(media)***
- 50 *Las entidades locales deben redoblar esfuerzos para que la formación, tramitación, aprobación y rendición de la Cuenta General, conforme al procedimiento y en los plazos establecidos, sea un objetivo prioritario, ya que, además de ser una exigencia legal, es un elemento clave para la transparencia, y más aún cuando el acto de aprobación no supone la conformidad con las actuaciones reflejadas en ella ni genera responsabilidad por razón de las mismas. **(alta)***
- 51 *La prórroga de los presupuestos, aunque está prevista en la legislación, debe responder a situaciones excepcionales ya que puede interferir en la actividad y ejecución presupuestaria local, por lo que se recomienda a las entidades locales que sólo utilicen este mecanismo en los casos imprescindibles y no como un recurso habitual. **(alta)***



- 52 *Las entidades locales han de iniciar la liquidación de aquellas entidades instrumentales deficitarias y sin actividad y culminar los procesos de disolución de las sociedades en liquidación. (alta)*
- 53 *Se insta a las entidades locales a la utilización del sistema de validaciones incorporado a la Plataforma de Rendición de Cuentas con carácter previo a la rendición de la Cuenta General, obteniendo información sobre la integridad y calidad de la misma, incluso antes de la presentación al Pleno para su aprobación, ya que ésta constituye un instrumento que facilita la corrección de deficiencias y errores antes de su aprobación. (media)*
- 54 *Dado el elevado número de cuentas inactivas, canceladas o con denominación o identificación inadecuada que constan en las actas de arqueo y en los estados de tesorería de la memoria, los responsables de la tesorería de las entidades locales deberían depurar los citados estados. (media)*

6. APÉNDICES

6.1. Censo de entidades del Sector Público Local Andaluz

- 55 El censo del SPLA en 2021 está constituido por 1.502 entes, tal y como se resume en el gráfico nº1 y se detalla en el Anexo 7.2, conforme a la estructura establecida en el art. 3 de la Ley 7/1985, de 2 de abril, Reguladora de las Bases del Régimen Local (LRBRL) y a las novedades introducidas por la LRSAL.



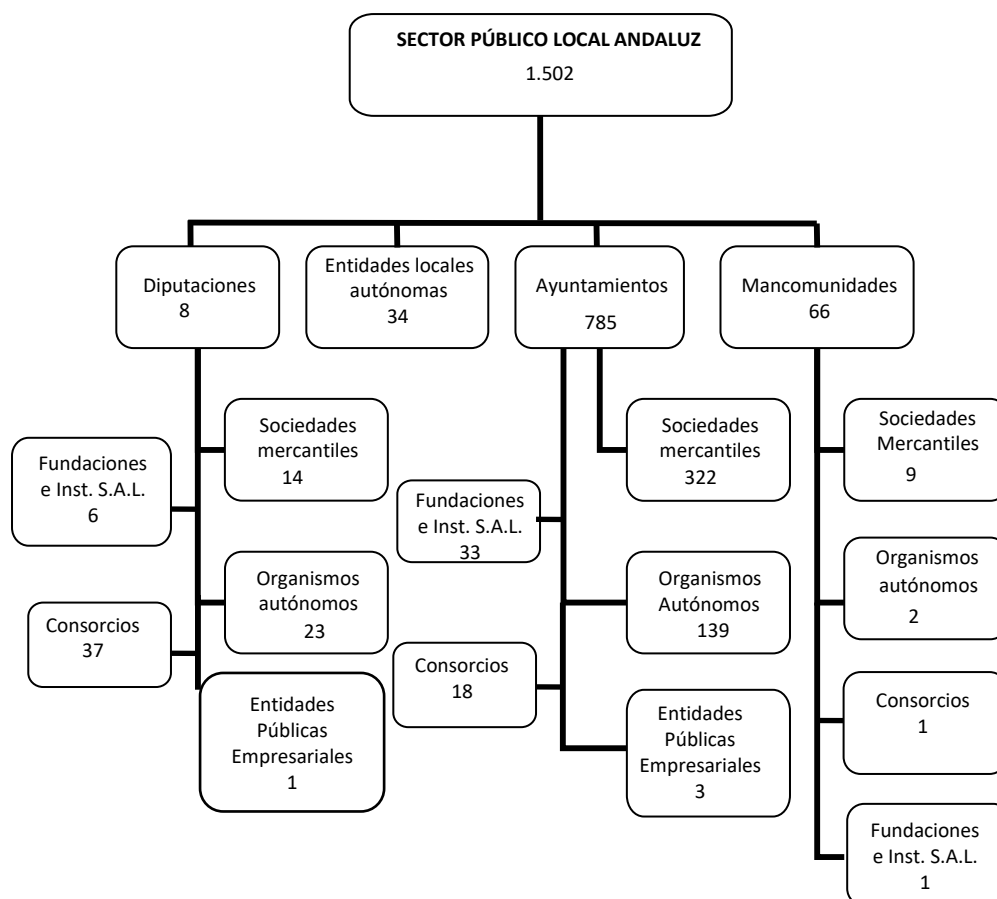

Fuente: Elaboración propia a partir de la información de la Plataforma de Rendición Telemática

Gráfico nº1

- 56 El detalle y las variaciones del censo con respecto al ejercicio anterior se muestran en los cuadros nº 3 y 4.

VARIACIONES DEL CENSO DE ENTIDADES LOCALES Y DEPENDIENTES 2020-2021

Tipo de ente	2020	Altas	Bajas	2021
Diputaciones provinciales	8	0	0	8
Ayuntamientos	785	0	0	785
Entidades Locales Autónomas	33	1	0	34
Mancomunidades	66	0	0	66
Total entidades locales principales	892	1	0	893
Sociedades mercantiles	358	3	12	349
Organismos autónomos	169	0	5	164
Consorcios	56	0	0	56
Fundaciones e instituciones sin ánimo de lucro	40	0	0	40
Total entidades dependientes	621	3	17	609
Total	1.515	4	17	1.502

Fuente: Elaboración propia a partir de la información de la Plataforma de Rendición Telemática

Cuadro nº 3



Las variaciones del censo son comunicadas por las Entidades locales a través de la Plataforma de Rendición y en muchas ocasiones esa comunicación se produce bastante después de la fecha real en que opera el alta o baja. De esta forma, no se contribuye a un conocimiento exacto del Censo de entidades.

Las variaciones que operaron en el ejercicio 2021 se relacionan en el cuadro nº4:

ENTIDADES QUE CAUSARON BAJA EN 2021

Organismos Autónomos	Entidad
Patronato para el Centro Asociado de la Uned	Diputación de Almería
Agencia Desarrollo Económico	La Línea de la Concep. (Ca)
Centro Municipal Formación y Empleo	Marbella (Ma)
Patronato de Disminuidos Físicos-Psíquicos	Fuentes de Andalucía (Se)
Patronato Deportivo Municipal	Benalmádena (Ma)
Sociedades Mercantiles	Entidad
Gestión de Aguas del Levante Almeriense, S.A..	Almería
Complejo Recreativo Los Alamillos, S.A.	Grazalema (Ca)
Sociedad Desarrollo Local Tocina-Los Rosales S L	Tocina (Se)
Somuc S.A.	Ronda (Ma)
Corredor de la Plata S.A.	Gerena (Se)
Empresa Desarrollo, S.L., en liquidación	Palomares del Rio (Se)
Empresa Municipal Suelo y Vivienda de Cartaya, S.A.	Cartaya (Hu)
Gestora del Nuevo Polígono Industrial S.A.	Jaén
Micro Polígono Industrial San Jorge S.A.	Palos de la Frontera (Hu)
Naeva Global Sociedad de Desarrollo de Cantillana, S.A, en liquidación.	Cantillana (Se)
Sociedad Municipal de Comunicación e Imagen S.A.	Jaén
Sodefand, S.L.	Fuentes de Andalucía (Se)

ENTIDADES QUE CAUSARON ALTA EN 2021

Entidad Local Autónoma	Entidad
Estación de Gaucín-El Colmenar	Cortes de la Frontera (Ma)
Sociedades Mercantiles	Entidad
Aira Gestión Ambiental Sociedad Anónima Municipal	Alcalá de Guadaira (Se)
Sodicorrales S.L.	Los Corrales (Se)
Hidráulica y Servicios Cazorla, S.A.	Cazorla (Ja)

Fuente: Elaboración propia a partir de la información de la Plataforma de Rendición Telemática

Cuadro nº 4

- 57 Como se deduce del cuadro nº 4, se mantiene la tendencia iniciada en años anteriores de liquidar entidades instrumentales deficitarias, la mayoría dedicadas a la gestión de suelo y servicios.

Diputaciones provinciales

- 58 De las 8 diputaciones provinciales andaluzas dependen 23 organismos autónomos, 14 sociedades mercantiles, 1 entidad pública empresarial, 37 consorcios y 6 fundaciones e instituciones sin ánimo de lucro.

Ayuntamientos

- 59 En el cuadro nº5 se aporta información sobre la distribución provincial de los 785 ayuntamientos de Andalucía, agrupados por tramos de población y el tamaño medio de los municipios calculado como cociente entre la población de la provincia y el número de municipios.



DISTRIBUCIÓN PROVINCIAL DE AYUNTAMIENTOS POR TRAMOS DE POBLACIÓN

Tramo de población	Almería	Cádiz	Córdoba	Granada	Huelva	Jaén	Málaga	Sevilla	Total
Más de 50.000	3	8	1	2	1	2	8	4	29
Entre 20.000 y 50.000	3	7	6	6	7	4	8	13	54
Entre 5.000 y 20.000	15	17	18	33	12	22	12	46	175
Menos de 5.000	82	13	52	133	60	69	75	43	527
Nº de Ayuntamientos	103	45	77	174	80	97	103	106	785
Total Población	731.792	1.245.892	776.789	921.338	525.835	627.190	1.695.651	1.947.852	8.472.339
% Población	8,64%	14,71%	9,17%	10,87%	6,21%	7,40%	20,01%	22,99%	100,00%
Poblac./nº de municipios	7.104,78	27.686,49	10.088,17	5.295,05	6.572,94	6.465,88	16.462,63	18.375,96	10.792,79

Fuente: Elaboración propia a partir de la información de la Plataforma de Rendición Telemática

Cuadro nº 5

- 60 Del total de ayuntamientos andaluces, 205 (26,11%) disponen de entes instrumentales o adscritos para la prestación de servicios. Los cuadros nº 6 y 7 recogen, de forma agregada por provincias y tramos de población de municipios, el número de entidades dependientes y adscritas a estos ayuntamientos.

NÚMERO DE AYUNTAMIENTOS POR PROVINCIAS CON ENTIDADES DEPENDIENTES

Provincia	Ayts.	%	SSMM	%	OO AA	%	Fundaciones	%	Consortios	%	Total entes dependientes	%
Almería	12	5,85%	18	5,54%	8	5,76%	0	0	4	22,22%	30	5,83%
Cádiz	23	11,22%	65	20,00%	17	12,23%	5	15,15%	1	5,56%	88	17,09%
Córdoba	26	12,68%	25	7,69%	25	17,99%	8	24,24%	3	16,67%	61	11,84%
Granada	24	11,71%	32	9,85%	9	6,47%	3	9,09%	5	27,78%	49	9,51%
Huelva	17	8,29%	26	8,00%	6	4,32%	1	3,03%	0	0,00%	33	6,41%
Jaén	16	7,80%	10	3,08%	25	17,99%	1	3,03%	0	0,00%	36	6,99%
Málaga	26	12,68%	58	17,85%	24	17,27%	8	24,24%	2	11,11%	92	17,86%
Sevilla	61	29,76%	91	28,00%	25	17,99%	7	21,21%	3	16,67%	126	24,47%
Total	205	100	325(1)	100	139	100	33	100	18	100	515	100

Fuente: Elaboración propia a partir de la información de la Plataforma de Rendición Telemática

Cuadro nº 6

(1) Incluidas la entidad pública empresarial de la provincia de Córdoba y las dos de Sevilla

NÚMERO DE AYUNTAMIENTOS CON ENTES DEPENDIENTES POR PROVINCIAS Y POR TRAMOS DE POBLACION

Tramos	Ayts.	%	SSMM	%	OOAA	%	Fundaciones	%	Consortios	%	Total entes dependientes	%
Más de 50.000	29		118	36,31%	46	33,09%	20	60,61	10	55,56	194	37,67%
Entre 20.000 y 50.000	41		75	23,08%	40	28,78%	8	24,24	5	27,78	128	24,85%
Entre 5.000 y 20.000	87		88	27,08%	38	27,34%	4	12,12	3	16,67	133	25,83%
Menos de 5.000	54		44	13,54%	15	10,79%	1	3,03	0	0	60	11,65%
Total	205	100	325(1)	100	139	100	33	100	18	100	515	100

Fuente: Elaboración propia a partir de la información de la Plataforma de Rendición Telemática y censo de la CCA

Cuadro nº 7

(1) Incluidas la entidad pública empresarial de la provincia de Córdoba y las dos de Sevilla



Es la provincia de Sevilla, con 61 ayuntamientos con entidades instrumentales (29,76%), la que aglutina el mayor número de ellos (24,47%).

Destaca, a su vez, que 54 ayuntamientos de menos de 5.000 habitantes desarrollen parte de su actividad mediante entidades instrumentales.

Del total de las 325 sociedades mercantiles y entidades públicas empresariales, han rendido junto a su entidad principal 114 (35,07%), de las cuales se encuentran 2 sin actividad (1,60%) y 8 en disolución (6,40%). De las que están en disolución 3 se dedicaban a la promoción inmobiliaria, 1 a comunicación, 1 a artes gráficas, 1 gestión energética, 1 desarrollo económico y otra a limpieza.

Entidades locales autónomas

- 61 A 31 de diciembre de 2021 había censadas 34 entidades locales autónomas (ELA), incardinadas en 24 municipios; el de Jerez de la Frontera (Cádiz) es el que concentra el mayor número de ellas, con 7.
- 62 Entre las modificaciones que introdujo la Ley 27/2013, de 27 de diciembre, de Racionalización y Sostenibilidad de la Administración Local (LRSAL) y que afectan a la delimitación del sector público local, se encuentra la del art. 3.2 de la LRBRL, en virtud del cual las entidades de ámbito territorial inferior al municipio pierden su condición de entidad local.

No obstante, para las existentes a 31 de diciembre de 2013, la Disposición Transitoria Cuarta de la LRSAL establece que mantendrán la condición de entidad local siempre y cuando presenten sus cuentas ante los organismos correspondientes del Estado y de la Comunidad Autónoma con fecha 31 de diciembre de 2014 para no incurrir, en caso contrario, en causa de disolución.

Mediante Resolución de 11 de junio de 2019, de la Dirección General de Administración Local, tuvo lugar la creación de la ELA Estación de Gaucin-El Colmenar, en el término municipal de Cortes de la Frontera (Málaga).

- 63 En el informe anual sobre la rendición de cuentas del Sector Público Local Andaluz 2019, se mencionaba la situación en que se encontraban 11 ELA, que o bien no habían rendido sus cuentas nunca o bien no hacían desde 2013. En el cuadro nº8 se muestra la situación actual de estas entidades respecto a la rendición de las cuentas generales correspondiente a los ejercicios 2016 a 2021:

FECHA DE RENDICION DE LA CUENTA GENERAL. EJERCICIOS 2016-2021

Entidad Local Autónoma	2021	2020	2019	2018	2017	2016
El Torno	27/04/2023	25/04/2023	19/05/2021	19/05/2021	19/05/2021	19/05/2021
Estella del Marques						
Guadalcaçin	27/09/2022	16/12/2021	12/04/2021	12/04/2021	12/04/2021	12/04/2021
La Barca de la Florida			07/04/2022	16/06/2021	16/06/2021	16/06/2021
La Ropera						
Los Villares						
Mures			05/08/2021	05/08/2021	18/08/2021	01/09/2021
Nuevajarilla	27/04/2023	27/04/2023	04/05/2021	04/05/2021	19/05/2021	19/05/2021
San Isidro del Guadalete	27/04/2023	27/04/2023	19/05/2021	19/05/2021	19/05/2021	19/05/2021
Torreçera	20/03/2023	20/03/2023	20/03/2023	20/03/2023	20/03/2023	09/06/2021
Zahara de los Atunes						

Fuente: Elaboración propia a partir de la información de la Plataforma de Rendición Telemática

Cuadro nº8



- 64 Respecto a la ELA Estella del Marques (Jerez de la Frontera), La Ropera (Andújar), Los Villares (Andújar) y Zahara de los Atunes (Barbate) siguen sin rendir la Cuenta General.
- 65 Como reiteradamente se señala en estos informes anuales, como consecuencia de esta falta de rendición, estas 4 ELA se encuentran incursas en causa de disolución, según lo previsto en la Disposición Transitoria 4ª de la LRSAL, siendo los ayuntamientos, conforme al art.132 de la LAULA, quienes deben suprimirlas oída la junta vecinal de la entidad.

Mancomunidades

- 66 En 2021 había 66 mancomunidades en Andalucía, 4 sin actividad³ y 2 en proceso de disolución⁴. Por otro lado, 9 mancomunidades tienen entidades dependientes. En concreto, 2 organismos autónomos, 9 sociedades mercantiles, 1 consorcio y 1 fundación. (Anexo 7.2.4)
- 67 Su distribución porcentual por provincias se refleja en el gráfico nº2.

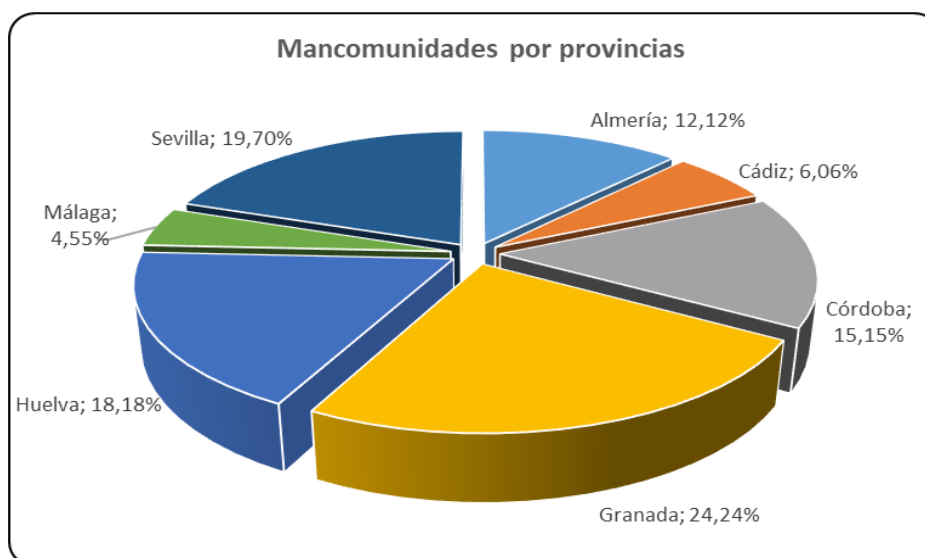

Fuente: Elaboración propia a partir de la información de la Plataforma de Rendición Telemática

Gráfico nº2

La provincia de Granada es la que congrega el mayor número de mancomunidades, mientras que en la provincia de Jaén no hay constituida ninguna.

- 68 La Disposición Transitoria Undécima de la LRSAL determinó que, para no incurrir en causa de disolución, las mancomunidades debían adaptar sus estatutos a lo dispuesto en el art. 44 de la LRBRL en el plazo de seis meses, esto es, antes del 1 de julio de 2014.

³ Las Mancomunidades del Andévalo Minero (Huelva) y del Río Dílar (Granada), de la Ribera del Huelva (Huelva) y Cuenca Minera (Huelva).

⁴ La Mancomunidad de la Cornisa Sierra Norte (Sevilla) y Vega Alta de Sevilla



Esta adaptación está referida a las competencias, ya que estas se orientarán exclusivamente a la realización de obras y prestación de servicios públicos necesarios para que los municipios puedan ejercer las competencias y servicios establecidos en los artículos 25 y 26 de la LRBRL. Deberán, en ese contexto, excluir de su objeto aquellas actividades y/o servicios que no se ajusten a esa limitación.

6.2. Rendición de la Cuenta General

6.2.1. Rendición de la Cuenta General de 2021

- 69 La función fiscalizadora, regulada en el artículo 8 de la LCCA, se realizará mediante el examen y comprobación de las cuentas de las entidades locales. Para ello, el artículo 11 de esta norma establece que las mismas se presentarán dentro del mes siguiente a su aprobación por los respectivos Plenos y, en todo caso, antes del primero de noviembre inmediato posterior al ejercicio económico a que se refieran.
- 70 Resulta significativo que solo el 32,54% de las cuentas rendidas, (137 de las 421) lo hacen dentro del mes de la aprobación de las cuentas y que el 29,93%, (126 de 421) envían sus cuentas con posterioridad al 1 de noviembre.
- 71 Los niveles de rendición de la Cuenta General del ejercicio presupuestario 2021, en plazo, esto es, rendidas en 1 mes desde su aprobación o en todo caso antes de día 1 de noviembre de 2022, y por otro lado hasta el 15 de mayo de 2023 fecha de conclusión de los trabajos de campo, se exponen en el cuadro nº 9 y se detallan en el Anexo 7.3.

NIVEL DE RENDICIÓN DE LA CUENTA GENERAL 2021

Entidad principal	Censo	Cuentas rendidas en plazo	%	Cuentas rendidas hasta el 15/05/2023	%
Diputaciones provinciales	8	5	62,50%	1	12,50%
Ayuntamientos	785	209	26,62%	174	22,17%
Entidades locales autónomas	34	9	26,47%	8	23,53%
Mancomunidades	66	5	7,58%	10	15,15%
TOTAL	893	228	25,53%	193	21,61%

Fuente: Elaboración propia a partir de la información de la Plataforma de Rendición Telemática Cuadro nº 9

Sólo las diputaciones provinciales Almería, Granada, Huelva, Jaén y Sevilla han rendido sus cuentas en plazo⁵.

Los ayuntamientos con población superior a 50.000 habitantes que no han rendido sus cuentas son 14: Cádiz, Chiclana de la Frontera, El Puerto de Santa María, Fuengirola, Jaén, Jerez de la Frontera, Linares, Marbella, Mijas, San Fernando, Sanlúcar de Barrameda, Torremolinos, Utrera, Vélez-Málaga⁶. En el cuadro nº 10 se relaciona el último ejercicio rendido por estos ayuntamientos.

⁵ La Diputación Provincial de Córdoba rinde el 3 de enero de 2023.

⁶ 8 ayuntamientos han rendido la Cuenta General entre el 1 de noviembre de 2022 y el 15 de mayo de 2023, fecha fijada como fin de los trabajos de campo; Benalmádena, Córdoba, El Ejido, Estepona, Huelva, La Línea de la Concepción, Motril y Sevilla.



ÚLTIMO EJERCICIO RENDIDO POR LOS AYUNTAMIENTOS CON POBLACIÓN SUPERIOR A 50.000 HAB. QUE NO RINDEN EN 2021

Provincia	Denominación	Último ejercicio rendido
Cádiz	Cádiz	2020
Cádiz	Chiclana de la Frontera	2020
Cádiz	Jerez de la Frontera	2020
Cádiz	El Puerto de Santa María	2015
Cádiz	San Fernando	2020
Cádiz	Sanlúcar de Barrameda	2020
Jaén	Jaén	2019
Jaén	Linares	2020
Málaga	Fuengirola	2020
Málaga	Marbella	2018
Málaga	Mijas	2014
Málaga	Torremolinos	2017
Málaga	Vélez-Málaga	2016
Sevilla	Utrera	2017

Fuente: Elaboración propia a partir de la información de la Plataforma de Rendición Telemática Cuadro nº10

- 72 De las 228 entidades que rindieron sus cuentas en plazo, 137 lo hicieron en un plazo inferior a un mes desde la aprobación de estas, lo que supone un 15,34 % del total de las 893 entidades locales andaluzas, como se muestra en el cuadro nº11.

RENDICIÓN CUENTA GENERAL DENTRO DEL MES SIGUIENTE AL DE SU APROBACIÓN

Entidad Principal	Rendidas antes del 1 de noviembre				Rendidas después del 1 de noviembre			Total Cuentas rendidas
	Censo	< 1 mes	> 1mes	Total Rendición en plazo	< 1mes	> 1mes	Total Rendición fuera de plazo	
Diputaciones provinciales	8	4	1	5	1		1	6
Ayuntamientos	785	123	86	209	56	118	174	383
Entidades locales autónomas	34	6	3	9	5	3	8	17
Mancomunidades	66	4	1	5	5	5	10	15
TOTAL	893	137	91	228	67	126	193	421
% s/ TOTAL	100,00%	15,34%	10,19%	25,53%	7,50%	14,11%	26,46%	47,14%

Fuente: Elaboración propia a partir de la información de la Plataforma de Rendición Telemática

Cuadro nº11

- 73 La distribución por provincias de estas 137 entidades se refleja en el cuadro nº12.



RENDICIÓN CUENTA GENERAL POR PROVINCIAS

Entidad Principal	Almería	Cádiz	Córdoba	Granada	Huelva	Jaén	Málaga	Sevilla	Total
Diputaciones Provinciales	1	0	0	1	1	0	0	1	4
Ayuntamientos	10	2	16	36	14	17	10	18	123
Entidades locales autónomas	1	0	1	2		2	0	0	6
Mancomunidades	0	0	0	2	1	0	1	0	4
Total	12	2	17	41	16	19	11	19	137
Total entidades	113	60	92	197	95	105	109	122	893
% rendición sobre total entidades de la provincia.	10,62%	3,33%	18,48%	20,81%	16,84%	18,10%	10,09%	15,57%	15,34%

Fuente: Elaboración propia a partir de la información de la Plataforma de Rendición Telemática

Cuadro nº12

- 74 La distribución de los ayuntamientos que han rendido sus cuentas por tramos de población se muestra en el cuadro nº13, observándose un menor nivel de la rendición en plazo de los ayuntamientos con una población superior a 50.000 habitantes, de los cuales sólo 7 de los 29 municipios cumplieron con la obligación de remitir sus cuentas antes del 1 de noviembre de 2022, frente a los 8 ayuntamientos rendidos con posterioridad a esta fecha y los 14 ayuntamientos no rendidos.⁷

RENDICIÓN DE AYUNTAMIENTOS POR TRAMOS DE POBLACIÓN Y PROVINCIAS

Entidades	Cuentas rendidas en plazo				Cuentas rendidas fuera de plazo hasta el 15/05/2023				Total Cuentas Rendidas Provincia	Censo	% Censo
	Más de 50.000	Entre 20.000 y 50.000	Entre 5.000 y 20.000	Menos de 5.000	Más de 50.000	Entre 20.000 y 50.000	Entre 5.000 y 20.000	Menos de 5.000			
Almería	2	1	3	20	1	2	4	21	54	103	52,43%
Cádiz	1	2	1	3	1	0	2	1	11	45	24,44%
Córdoba		4	7	12	1	0	4	6	34	77	44,16%
Granada	1	1	12	42	1	1	6	32	96	174	55,17%
Huelva		1	3	11	1	1	5	12	34	80	42,50%
Jaén		3	8	23	0	1	5	20	60	97	61,86%
Málaga	1	2	1	17	2	2	3	15	43	103	41,75%
Sevilla	2	4	9	12	1	2	13	8	51	106	48,11%
Total	7	18	44	140	8	9	42	115	383	785	48,79%
Censo por tramo de población	29	54	175	527	29	54	175	527	785	785	100%
% Censo T. pobl.	24,14%	33,33%	25,14%	26,57%	27,59%	16,67%	24,00%	21,82%	48,79%		

Fuente: Elaboración propia a partir de la información de la Plataforma de Rendición Telemática

Cuadro nº 13

Es destacable el bajo nivel de rendición alcanzado por la provincia de Cádiz donde sólo rinden sus cuentas el 24,44% de los ayuntamientos, seguida por las provincias de Málaga y Huelva con un 41,75% y 42,50% respectivamente.

⁷ La relación de los 14 ayuntamientos que dentro de este tramo no han rendido, se indica en el § 71



- 75 Se representa en el cuadro nº14 la población correspondiente a los municipios que rindieron sus cuentas en plazo, antes del 1 de noviembre de 2022, los que rindieron fuera de plazo, hasta el cierre de los trabajos de campo y los que a 15 de mayo de 2023 aún no han rendido la Cuenta General. En términos de población, los Ayuntamientos que al cierre de los trabajos de campo no habían rendido la Cuenta General representan el 39,99% de la población de la Comunidad Autónoma de Andalucía.

RELACIÓN ENTRE RENDICIÓN Y POBLACIÓN

	Total	Población					
		Rinden antes del 01/11/2022	%	Rinden después del 01/11/2022	%	No rinden	%
Más de 50.000	4.295.020	1.443.436	33,61%	1.496.887	34,85%	1.354.697	31,54%
Entre 20.000 y 50.000	1.524.197	527.577	34,61%	256.137	16,80%	740.483	48,58%
Entre 5.000 y 20.000	1.752.974	469.169	26,76%	443.593	25,31%	840.212	47,93%
Menos de 5.000	900.148	263.774	29,30%	183.822	20,42%	452.552	50,28%
TOTAL	8.472.339	2.703.956	31,92%	2.380.439	28,10%	3.387.944	39,99%

Fuente: Elaboración propia a partir de la información de la Plataforma de Rendición Telemática Cuadro nº 14

- 76 En el cuadro nº 15 se muestra el estado de rendición de las 34 entidades locales autónomas agrupadas por provincias.

RENDICIÓN DE LAS ENTIDADES LOCALES AUTÓNOMAS

Provincias	ELA	Cuentas rendidas hasta el 15/05/2023				Cuentas no rendidas	
		En plazo	Fuera de plazo	Total	%	Total	%
Almería	1	1		1	100,00%		0,00%
Cádiz	10	1	4	5	50,00%	5	50,00%
Córdoba	4	1		1	25,00%	3	75,00%
Granada	6	3	2	5	83,33%	1	16,67%
Huelva	2		1	1	50,00%	1	50,00%
Jaén	7	3		3	42,86%	4	57,14%
Málaga	2		1	1	50,00%	1	50,00%
Sevilla	2			0	0,00%	2	100,00%
Total	34	9	8	17	50,00%	17	50,00%

Fuente: Elaboración propia a partir de la información de la Plataforma de Rendición Telemática Cuadro nº15

- 77 El cuadro nº16 se relacionan las 17 ELA que no han rendido este ejercicio a fecha de trabajo de campo, con indicación del último ejercicio rendido:

ÚLTIMO EJERCICIO RENDIDO DE ENTIDADES LOCALES AUTÓNOMAS QUE NO RINDEN EN 2021

Provincia	Denominación	Último ejercicio rendido
Cádiz	Estella del Marques	No ha rendido 2016-2020
Cádiz	Facinas	2020
Cádiz	La Barca de la Florida	2019
Cádiz	Tahivilla	2019
Cádiz	Zahara de los Atunes	No ha rendido 2016-2020
Córdoba	Algallarín	2020
Córdoba	Castil de Campos	2016
Córdoba	Ochavillo del Río	No ha rendido 2016-2020



Provincia	Denominación	Último ejercicio rendido
Granada	Venta de Zafarraya	2020
Huelva	Tharsis	2019
Jaén	El Mármol	2018
Jaén	La Ropera	No ha rendido 2016-2020
Jaén	Los Villares	No ha rendido 2016-2020
Jaén	Mures	2019
Málaga	Bobadilla-Estación	2020
Sevilla	Isla Redonda-La Aceñuela	2019
Sevilla	Marismillas	No ha rendido 2016-2020

Fuente: Elaboración propia a partir de la información de la Plataforma de Rendición Telemática Cuadro nº16

- 78 En el cuadro nº 17 se muestra el estado de rendición de las 66 mancomunidades integrantes del censo agrupadas por provincias.

RENDICIÓN DE LAS MANCOMUNIDADES

Provincias	Mancomunidades	Cuentas rendidas hasta el 15/05/2023				Cuentas no rendidas	
		En plazo	Fuera de plazo	Total	%	Total	%
Almería	8		1	1	12,50%	7	87,50%
Cádiz	4		1	1	25,00%	3	75,00%
Córdoba	10	1	1	2	20,00%	8	80,00%
Granada	16	2	2	4	25,00%	12	75,00%
Huelva	12	1	1	2	16,67%	10	83,33%
Jaén	0	0	0	0	0,00%	0	0,00%
Málaga	3	1	1	2	66,67%	1	33,33%
Sevilla	13		3	3	23,08%	10	76,92%
Total	66	5	10	15	22,73%	51	77,27%

Fuente: Elaboración propia a partir de la información de la Plataforma de Rendición Telemática Cuadro nº 17

- 79 En el cuadro nº 18 se relacionan las 51 mancomunidades que no han rendido el 2021 a fecha de trabajo de campo, con indicación en su caso del año que efectuaron la última rendición:

ÚLTIMO EJERCICIO RENDIDO DE MANCOMUNIDADES QUE NO RINDEN EN 2021

Provincia	Denominación	Último ejercicio rendido
Almería	Bajo Andarax	2020
Almería	Comarca Mármol Blanco Macael	No ha rendido 2016-2021
Almería	Municipios del Valle del Almanzora	2020
Almería	Levante Almeriense	No ha rendido 2016-2021
Almería	Municipios Río Nacimiento	No ha rendido 2016-2021
Almería	Municipios de Los Vélez	No ha rendido 2016-2021
Almería	Medio-Alto Andarax y Bajo Nacimiento	No ha rendido 2016-2021
Cádiz	Bahía de Cádiz	2020
Cádiz	Comarca de Campo de Gibraltar	2020
Cádiz	Sierra de Cádiz	2019
Córdoba	Comarca Cordobesa Alto Guadalquivir	2020
Córdoba	Guadajoz y Campiña Este de Córdoba	No ha rendido 2016-2021
Córdoba	Los Pedroches	No ha rendido 2016-2021
Córdoba	Sierra Morena Cordobesa	No ha rendido 2016-2021



Provincia	Denominación	Último ejercicio rendido
Córdoba	Valle del Guadiato	2020
Córdoba	Vega del Guadalquivir	2019
Córdoba	Zona Noroeste Valle de Pedroches	2017
Córdoba	Zona Subbética de Córdoba	No ha rendido 2016-2021
Granada	Abastecimientos de Agua Potable del Río Dílar	2020
Granada	Abastecimiento de Agua Potable del Temple	2018
Granada	Alpujarra Granadina	2017
Granada	Comarca de Alhama de Granada	2020
Granada	Comarca de Baza	2019
Granada	Comarca de Guadix	2016
Granada	Comarca de Huescar	2020
Granada	El Temple	2019
Granada	Ribera Baja del Genil	2019
Granada	Río Monachil	No ha rendido 2016-2021
Granada	Río Dílar (sin actividad)	No ha rendido 2016-2021
Granada	Prestación del servicio de recogida de RSU de la ruta Torvizcon	No ha rendido 2016-2021
Huelva	Andévalo	No ha rendido 2016-2021
Huelva	Andévalo Minero (sin actividad)	No ha rendido 2016-2021
Huelva	Campiña-Andévalo	No ha rendido 2016-2021
Huelva	Cuenca Minera (sin actividad)	No ha rendido 2016-2021
Huelva	Desarrollo Condado de Huelva	2020
Huelva	Islantilla	No ha rendido 2016-2021
Huelva	Ribera del Huelva (sin actividad)	No ha rendido 2016-2021
Huelva	Sierra Minera	2020
Huelva	Sierra Occidental de Huelva	No ha rendido 2016-2021
Huelva	Municipios Beturia	2019
Málaga	Costa del Sol-Axarquía	2019
Sevilla	Aljarafe	2017
Sevilla	Cornisa Sierra Norte (en disolución)	No ha rendido 2016-2021
Sevilla	Guadalquivir	No ha rendido 2016-2021
Sevilla	Intermunicipal Campiña 2000	2020
Sevilla	Municipios Sierra Norte de Sevilla	2018
Sevilla	Sierra Sur	No ha rendido 2016-2021
Sevilla	Tierras de Doñana	No ha rendido 2016-2021
Sevilla	Vega Alta de Sevilla (en disolución)	No ha rendido 2016-2021
Sevilla	Municipios de la Comarca de Écija	No ha rendido 2016-2021
Sevilla	Los Alcores para la gestión de los residuos sólido	2019

Fuente: Elaboración propia a partir de la información de la Plataforma de Rendición Telemática Cuadro nº 18

- 80 En el cuadro nº 19 se muestra el número de entidades instrumentales cuyas cuentas anuales han formado parte de la Cuenta General de la entidad de la que dependen y que han rendido, así como aquellas que no han sido incluidas.



ENTIDADES INSTRUMENTALES INCLUIDAS O NO EN LAS CUENTAS GENERALES RENDIDAS

Tipo de entidad	Censo de entidades dependientes SPLA	Entidades rendidas en plazo			Entidades rendidas fuera de plazo			Total entidades dependientes no rendidas (3)+(6)
		Censo de Entidades dependientes de las entidades principales que han rendido en plazo (1)	Entidades dependientes de las entidades principales que han rendido en plazo (2)	Entidades dependientes que no han rendido a través de su entidad principal (3)	Censo de Entidades dependientes de las entidades principales que han rendido fuera de plazo(4)	Entidades dependientes de las entidades principales que han rendido fuera de plazo (5)	Entidades dependientes que no han rendido a través de su entidad principal (6)	
Organismos autónomos	164	55	55	0	37	34	3	3
Sociedades mercantiles	349	81	69	12	74	58	16	28
Fundaciones	40	13	13	0	8	7	1	1
Consortios	56	35	34	1	6	4	2	3
TOTAL	609	184	171	13	125	103	22	35

Fuente: Elaboración propia a partir de la información de la Plataforma de Rendición Telemática

Cuadro nº 19

Los entes públicos empresariales y las agrupaciones de interés económico se incluyen como sociedades mercantiles por tener un régimen contable similar

En el cuadro nº20 se relacionan las 35 entidades dependientes que no han sido incluidas en las cuentas rendidas por la entidad principal:

RELACIÓN DE ENTIDADES DEPENDIENTES NO INCLUIDAS EN LA RENDICIÓN DE LA ENTIDAD PRINCIPAL

Entidad principal	Tipo de entidad	Denominación
Diputación Provincial		
Granada	Consortio	Urbanístico del Barranco del Poqueira
Ayuntamientos		
Alameda	Consortio	de la Zona Norte de Antequera
Alanís	Sociedad Mercantil	Solana de la Bernalda S.A.
Alcalá de Guadaíra	Sociedad Mercantil	Alcalá Comunicación Municipal, S.A. en liquidación
Alcalá de Guadaíra	Sociedad Mercantil	Alcalá Territorial, S.A. en liquidación
Algeciras	Sociedad Mercantil	Empresa Municipal de Suelo y Vivienda, S.A., en liquidación
Castilblanco de los Arroyos	Sociedad Mercantil	Desarrollo Sierras de Castilblanco, S.L.en liquidación
Cazalla de la Sierra	Sociedad Mercantil	Explotaciones Agrícolas, S.A.
Cazalla de la Sierra	Sociedad Mercantil	Tragarrales, S.L. en liquidación
Cortegana	Sociedad Mercantil	Cortegana XXI S.L.U. (1)
Cortes y Graena	Sociedad Mercantil	Aguas Termales de Graena, S.A.
El Ejido	Organismo Autónomo	Radio Ejido
El Ejido	Sociedad Mercantil	Centro Integral de Mercancías, S.A.
El Real de la Jara	Sociedad Mercantil	Fomento y Desar., S.L.
Estepona	Sociedad Mercantil	Televisión Mar, S.L. en liquidación
Gines	Sociedad Mercantil	Sodegines, S.L
Herrera	Sociedad Mercantil	Herrereña Vivienda, S.L.
Istán	Sociedad Mercantil	Istan Desarrollo e Infraestructura, S.L.
La Línea de la Concepción	Sociedad Mercantil	Desarrollo La Línea 2007 S.A., en liquidación
La Línea de la Concepción	Sociedad Mercantil	Matadero Linense S.L., en liquidación
La Línea de la Concepción	Sociedad Mercantil	Sociedad Municipal de Comunicación La Línea, S.L. en liquidación



Entidad principal	Tipo de entidad	Denominación
Los Palacios y Villafranca	Sociedad Mercantil	Iniciativas Desarrollo, S.L (1)
Mairena del Aljarafe	Sociedad Mercantil	Desarrollo y Fomento de Empleo, S.A.
Níjar	Sociedad Mercantil	Emanagua Empresa Mixta Municipal de Aguas de Níjar
Níjar	Sociedad Mercantil	Sociedad Municipal de Níjar S.L. en liquidación
Ogijares	Sociedad Mercantil	Empresa Municipal de Ogijares, S. A
Pilas	Sociedad Mercantil	Vivienda de Pilas, S.A.
Sanlúcar la Mayor	Sociedad Mercantil	Sanlúcar Sostenible, S.L.
Sevilla	Consortio	Turismo de Sevilla
Sevilla	Fundación	F. Naturalia XXI
Torre del Campo	Organismo Autónomo	Patronato Municipal de Cultura, Juventud y Deporte
Valverde del Camino	Sociedad Mercantil	Gestora de Infraestructuras de Valverde del Camino
Vegas del Genil	Sociedad Mercantil	Vegas del Genil, Empresa de Suelo y Vivienda S.A. (1)
Vera	Sociedad Mercantil	Empresa Municipal Fomento de Vera S.A., en liquidación
Villanueva de la Concepción	Organismo Autónomo	Patronato Deportivo y Cultural (1)

Fuente: Elaboración propia a partir de la información de la Plataforma de Rendición Telemática
(1) Sin actividad

Cuadro nº 20

6.2.2. Rendición de la Cuenta General en el período 2019-2021

- 81 El análisis de los niveles de rendición en el periodo 2019-2021 tendrá lugar mediante la comparativa del número de entidades que rinden cuentas antes del 1 de noviembre del ejercicio posterior al de la cuenta rendida para los ejercicios 2020 y 2021, y en aplicación del art.48 del Real Decreto-Ley 11/2020 de 31 de marzo, de medidas urgentes en el ámbito social y económico para hacer frente al COVID-19, antes del día 22 de enero de 2021, para las cuentas generales del ejercicio 2019. En el cuadro nº 21 se informa sobre el número de entidades que enviaron la Cuenta General antes de la finalización del plazo establecido para cada ejercicio.

RENDICIÓN DE LA CUENTA GENERAL 2019-2021

Ejercicio	Fecha límite	Entidades que rindieron la Cuenta General en plazo	% sobre el censo
2019	22/01/2021	295	33,07%
2020	01/11/2021	194	21,75%
2021	01/11/2022	228	25,53%

Cuadro nº 21

Fuente: Elaboración propia a partir de la información de la Plataforma de Rendición Telemática

- 82 El cuadro nº 22 y el gráfico nº3 recogen el resumen de los datos comparativos de rendición de los ejercicios 2019 a 2021.

ENTIDADES RENDIDAS EN PLAZO

Tipo de entidad	Ejercicios					
	2019		2020		2021	
	% s/ Censo	% s/ Censo	% s/ Censo	% s/ Censo	% s/ Censo	% s/ Censo
Diputaciones Provinciales	3	37,50%	4	50,00%	5	62,50%
Ayuntamientos	268	34,14%	176	22,42%	209	26,62%
Entidades locales autónomas	11	33,33%	9	27,27%	9	26,47%
Mancomunidades	13	19,70%	5	7,58%	5	7,58%
Total	295	33,07%	194	21,75%	228	25,53%

Fuente: Elaboración propia a partir de la información de la Plataforma de Rendición Telemática Cuadro nº 22



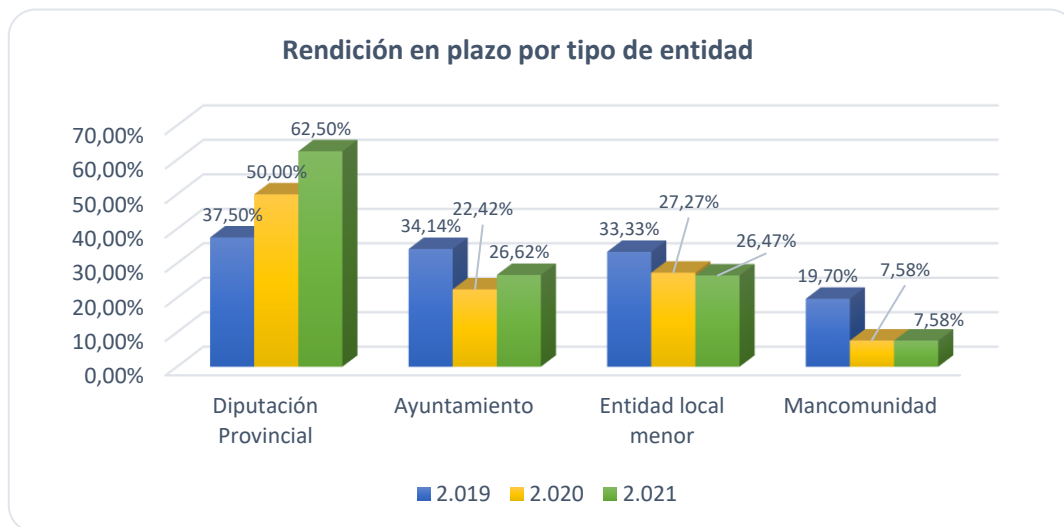

Fuente: Elaboración propia a partir de la información de la Plataforma de Rendición Telemática Gráfico nº3

Sólo las diputaciones provinciales de Granada, Huelva y Jaén han respetado los plazos de rendición en los tres últimos ejercicios, la de Córdoba ha rendido las cuentas de los tres últimos ejercicios superado el plazo legal y las de Cádiz y Málaga han incumplido los plazos de 2019 y 2020 y aún no han rendido la cuenta de 2021. En el caso de las diputaciones provinciales de Almería y Sevilla rinden en plazo 2020 y 2021 y fuera de plazo 2019.

Respecto a los Ayuntamientos ha aumentado el número de entidades que rinden en plazo respecto al ejercicio 2020, pero con niveles más bajos que los correspondientes a 2019. En relación con las ELA y mancomunidades se mantiene el mismo nivel de rendición del ejercicio anterior, por debajo del ejercicio 2019.

- 83 El desglose por tramos de población de municipios se muestra en el cuadro nº 23, observándose un aumento, con carácter general, respecto al ejercicio anterior en el número de ayuntamientos que rinden en plazo, aun cuando, el número es menor respecto a la rendición del ejercicio 2019, en todos los tramos excepto el de superior a 50.000 habitantes.

AYUNTAMIENTOS RENDIDOS EN PLAZO POR TRAMO DE POBLACIÓN

Tipo de entidad	Ejercicios					
	2019		2020		2021	
Ayuntamientos.	% s/ Censo		% s/ Censo		% s/ Censo	
Más de 50.000	5	17,24%	6	20,69%	7	24,14%
Entre 20.000 y 50.000	21	38,89%	15	27,78%	18	33,33%
Entre 5.000 y 20.000	61	35,26%	39	22,54%	44	25,14%
Menos de 5.000	181	34,22%	116	21,93%	140	26,57%
Total	268	34,14%	176	22,42%	209	26,62%

Fuente: Elaboración propia a partir de la información de la Plataforma de Rendición Telemática Cuadro nº23



El gráfico nº4 muestra la evolución en los porcentajes de rendición de los ayuntamientos por tramos de población en el periodo 2019-2021.

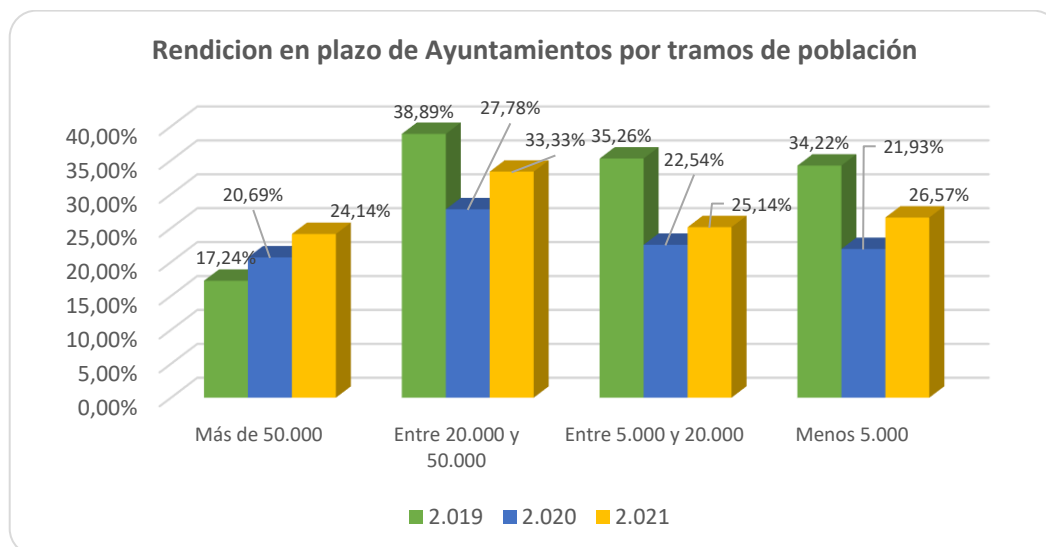

Fuente: Elaboración propia a partir de la información de la Plataforma de Rendición Telemática

Gráfico nº4

- 84 En el Anexo 7.3 se detalla la situación del cumplimiento de la obligación de rendir las Cuentas Generales de 2021 a la fecha de finalización de los trabajos de campo, 15 de mayo de 2023, y su situación respecto a los dos ejercicios anteriores 2020 y 2019.

6.2.3. Incumplimiento del deber de rendición en el periodo 2017-2021

- 85 El art. 28 de la Ley 19/2013, de 9 de diciembre, de Transparencia, Acceso a la Información Pública y Buen Gobierno considera como infracción muy grave en materia de gestión económico-financiera el incumplimiento de la obligación de rendir cuentas, previéndose la correspondiente sanción al respecto.

En el cuadro nº24 se relacionan, las 136 entidades que hasta el día 15 de mayo de 2023 no han rendido cuentas a la Cámara de Cuentas de Andalucía ninguno de los últimos cinco años, cuyo detalle figura en el Anexo 7.4.

ENTIDADES QUE NO HAN RENDIDO EN EL PERIODO 2017 A 2021		
Entidad	Tramos de población	Nº de entidades
Ayuntamientos	Más de 50.000	3
	Entre 20.000 y 50.000	6
	Entre 5.000 y 20.000	18
	Menos de 5.000	76
Entidades locales autónomas		7
Mancomunidades		26
Total entidades		136

Cuadro nº 24

Fuente: Elaboración propia a partir de la información de la Plataforma de Rendición Telemática



6.3. Análisis de las incidencias de las validaciones de las cuentas rendidas

6.3.1. Descripción del sistema de validación

- 86 El contenido y el procedimiento de rendición de cuentas por las entidades locales a la CCA se establece en la *Resolución de 13 de enero de 2016, de la Presidencia de la CCA, por la que se hace público el Acuerdo del Pleno de 22 de diciembre de 2015, que regula el formato de la Cuenta General de las entidades locales de la Comunidad Autónoma de Andalucía en soporte informático y el procedimiento telemático para la rendición de cuentas.*

En la mencionada resolución se normaliza el contenido y los formatos en soporte electrónico de la Cuenta General de las corporaciones locales y de la información complementaria a la misma.

- 87 El procedimiento establecido emplea dos tipos de ficheros electrónicos (XML y PDF). La normalización de los formatos en que se rinde la Cuenta General y el empleo de medios electrónicos permiten la implementación de controles y validaciones automáticas de la información rendida con carácter previo a la firma digital y al envío de la cuenta, con objeto de garantizar que la información contenida en la misma sea válida e íntegra. Para ello, los ficheros se someten a un proceso automático de validación en el que se realizan comprobaciones de dos tipos: aritméticas y no aritméticas.
- 88 El proceso de validación ofrece una relación de incidencias que hacen referencia a:
- El contenido de la Cuenta General.
 - La tramitación de la Cuenta General.
 - Incidencias en las cuentas anuales y documentación complementaria.

- 89 El sistema no permite la rendición de la Cuenta General sin que se someta a este proceso de validación obteniendo por tanto el ente local, información sobre la calidad e integridad de la misma. El validador está a disposición de las entidades locales en cualquier momento previo a la rendición, incluso antes de la presentación al Pleno para su aprobación, constituyendo, un instrumento que facilita la corrección de deficiencias y errores, antes de la aprobación.

Esta información permite al cuentadante corregir los posibles errores, incluir la información que el sistema detecta que no se ha incluido y añadir una explicación o justificación a cada una de las incidencias que se ponen de manifiesto.

- 90 La plataforma dispone de un sistema de 2.101 validaciones que tienen como objetivo detectar deficiencias que afectan al contenido, a la integridad y a la coherencia interna de la documentación que contiene la Cuenta General. La relación de validaciones en formato Excel y su codificación está disponible en el apartado Soporte al Usuario/Guías de la plataforma en rendiciondecuentas.es. Este ejercicio se ha incrementado el número de validaciones activas al incorporarse reglas específicas para las entidades sin ánimo de lucro.

El cuadro nº 25 muestra la cuantificación de validaciones según la naturaleza contable de la entidad a las que van a ser aplicadas, distinguiéndose entre las entidades sometidas a algunas de las instrucciones de contabilidad local, sociedades mercantiles, entidades sin ánimo de lucro y fundaciones.



CUANTIFICACIÓN DE VALIDACIONES SEGÚN MODELOS CONTABLES

Tipos de validaciones	Validaciones que impiden la rendición	Validaciones no aritméticas	Validaciones aritméticas	Total Validaciones
Validación Aplicable a todos los modelos	17	42		59
Validación Cont. Pública local Modelo NORMAL	1	16	628	645
Validación Cont. Pública local Modelo SIMPLIFICADO			441	441
Validación Cont. Pública local Modelo BÁSICO			67	67
Validación Soc. Merc. Normal		6	281	287
Validación Soc. Merc. Abreviado		4	175	179
Validación Soc. Merc. PYMES		4	164	168
Validación Entidades sin ánimo de lucro. M Normal		4	131	135
Validación Entidades sin ánimo de lucro. M Abreviado		4	55	59
Validación Entidades sin ánimo de lucro. Pymes		4	54	58
Validación Contenido cuentas anuales Fundaciones		3		3
Total General	18	87	1.996	2.101

Fuente: Elaboración propia a partir de la información de la Plataforma de Rendición Telemática

Cuadro nº 25

6.3.2. Revisión de las incidencias de validación

- 91 El proceso de revisión consiste en el análisis de las incidencias detectadas por el sistema, la explicación o justificación de cada una de ellas aportada por el ente local y el contenido de los ficheros PDF que, por su naturaleza, el sistema sólo verifica su inclusión, pero no el contenido de los mismos.
- 92 El resultado de someter las 421 cuentas rendidas al sistema de validaciones descrito genera un total de 6.331 incidencias de las cuales 5.016 corresponden a entidades principales y 1.315 a entidades dependientes. La distribución de incidencias por tipo de entidad se indica en el cuadro nº 26.

INCIDENCIAS EN LAS VALIDACIONES DE LA CUENTA GENERAL POR TIPO DE ENTIDAD

Tipo de entidad	Nº de incidencias
Entidades principales	5.016
Diputaciones provinciales	91
Ayuntamientos	4.475
Entidades locales autónomas	234
Mancomunidades	216
Entidades dependientes	1.315
Organismos autónomos	350
Sociedades mercantiles	583
Consortios	6
Fundaciones	21
Total	6.331

Fuente: Elaboración propia a partir de la información de la Plataforma de Rendición Telemática Cuadro nº 26

- 93 Las incidencias que afectan a las entidades principales clasificadas por tipo de entidad y por modelos contable se recogen en el cuadro nº27.



INCIDENCIAS EN LAS VALIDACIONES DE LA CUENTA GENERAL

Tipo de entidad	Validaciones aplicadas a todas las entidades	Validaciones según el modelo contable			Total
		Normal	Simplificado	Básico	
Diputaciones provinciales	13	78			91
Ayuntamientos	1.123	3.143	209		4.475
Entidades locales autónomas	65	129	39	1	234
Mancomunidades	48	168			216
TOTAL	1.249	3.518	248	1	5.016

Fuente: Elaboración propia a partir de la información de la Plataforma de Rendición Telemática Cuadro nº27

- 94 En el cuadro nº28 se muestran las incidencias detectadas clasificadas por su naturaleza, cuyo detalle se refleja en el Anexo 7.11.

INCIDENCIAS CLASIFICADAS POR SU NATURALEZA

Tipo de entidad	Tramitación	Contenido	Coherencia	Total
Diputaciones provinciales	12	29	50	91
Ayuntamientos	1.098	1.782	1.595	4.475
Entidades locales autónomas	61	116	57	234
Mancomunidades	41	132	43	216
TOTAL	1.212	2.059	1.745	5.016
%	24,16%	41,05%	34,79%	100,00%

Fuente: Elaboración propia a partir de la información de la Plataforma de Rendición Telemática Cuadro nº 28

El 24,16% de las incidencias hacen referencia a la tramitación en las distintas fases que componen el ciclo presupuestario, desde la aprobación definitiva del presupuesto a la aprobación de la Cuenta General.

El 41,05 % de las incidencias corresponden al contenido de la Cuenta General.

- 95 El 34,79% de las incidencias corresponden a comprobaciones de naturaleza aritmética que ponen de manifiesto falta de coherencia entre diferentes magnitudes contenidas en distintos estados financieros, como se recoge en el cuadro nº.29

INCIDENCIAS POR FALTA DE COHERENCIA ENTRE LOS DISTINTOS ESTADOS CONTABLES

Magnitud	Diputaciones provinciales	Ayuntamientos	Entidades locales autónomas	Mancomunidades	Total
Estado de Liquidación del Presupuesto	5	230	7	3	245
Ejecución Presupuestaria			1		1
Balance	10	547	21	16	594
Cuenta del resultado económico-patrimonial	3	71		3	77
Memoria	27	667	23	20	737
Estado de cambios en el patrimonio neto	5	51	2		58
Estado de flujos de efectivo		29	3	1	33
Total general	50	1.595	57	43	1.745

Fuente: Elaboración propia a partir de la información de la Plataforma de Rendición Telemática

Cuadro nº29



6.4. Análisis de los cuestionarios sobre los motivos de no rendición

6.4.1 Nivel de respuesta de los cuestionarios remitidos

- 96 Como se expone en el apartado de alcance, el cuestionario es enviado a un total de 119 entidades de las cuales 118 de manera reiterada no han rendido cuentas en los 5 últimos años y, además, a una ELA que desde su creación en 2019 no ha rendido cuentas. En el cuadro nº30 se ofrece por tramos poblacionales el ejercicio de las últimas cuentas rendidas por las entidades seleccionadas, la relación de esas entidades se recoge en el Anexo 7.5

ENTIDADES POR TRAMOS DE POBLACIÓN A LAS QUE SE REMITE EL CUESTIONARIO

Entidades	S/D	2011	2012	2013	2014	2015	2016	ELA nueva creación ⁸	Total
Ayuntamientos	8	1	2	15	16	32	36		110
Más de 50.000					1	1	1		3
Entre 20.000 y 50.000						2	4		6
Entre 5.000 y 20.000					3	7	9		19
Menos de 5.000	8	1	2	15	12	22	22		82
Entidades Locales Autónomas	3			1		2	2	1	9
Total	11	1	2	16	16	34	38	1	119

Fuente: Elaboración propia a partir de la información de la Plataforma de Rendición Telemática

Cuadro nº30

- 97 El efecto que sobre la rendición ha tenido el requerimiento efectuado por la Cámara de Cuentas se muestra en el cuadro nº 31:

EFFECTO EN LA RENDICIÓN DE LAS ENTIDADES QUE SE REMITE EL CUESTIONARIO

Entidades	Cuestionarios enviados	Contestan cuestionario	Contestan cuestionarios y rinden cuentas	No contestan cuestionario y rinden cuentas
Aytos. de más de 50.000 hab.	3	2		
Aytos.. entre 20.000 y 50.000 hab.	6	4		1
Aytos. entre 5.000 y 20.000 hab.	19	16	2	
Aytos. menos de 5.000 hab.	82	46	4	3
Entidades locales autónomas	9	5	2	
TOTAL	119	73	8	4

Fuente: Elaboración propia

Cuadro nº 31

- El Puerto de Santa María contesta cuestionario el 14 de junio y no rinde.

- 98 El cuadro nº32 relaciona las entidades locales que a partir del envío del cuestionario han rendido cuentas, en total son 12 (8 contestan cuestionario y 4 no), tal como, se indica en el cuadro nº 31 aunque en el caso de Ohanes (Almería), Zurgena (Almería), Ugíjar (Granada) y Carmona (Sevilla) rinden, pero no envían el cuestionario.

⁸ Estación de Gaucín-El Colmenar, Resolución de 11 de junio de 2019, de la Dirección General de Administración Local.



RENDICIÓN DE LAS ENTIDADES A LAS QUE SE REMITE EL CUESTIONARIO

Entidades/ Provincia	Denominación	Última cuenta rendida	Cuentas rendidas con posterioridad al envío de los cuestionarios						
			2021	2020	2019	2018	2017	2016	2015
Ayuntamientos									
Almería	Alsodux	2014	SI	SI					
Almería	Ohanes *	2013	SI	SI	SI		SI		
Almería	Zurgena	2015	SI				SI	SI	
Córdoba	Peñarroya-Pueblonuevo	2014	SI	SI	SI	SI	SI	SI	SI
Granada	Ugíjar	2016	SI	SI	SI	SI	SI		
Huelva	Cala	2015	SI	SI	SI	SI	SI	SI	
Huelva	La Zarza-Perrunal	2015	SI	SI	SI	SI	SI	SI	
Sevilla	Carmona*		SI						
Sevilla	Cazalla de la Sierra	2014	SI						
Sevilla	Constantina	2016	SI	SI	SI				
Entidades Locales Autónomas									
Cádiz	Torrecedera	2016	SI	SI	SI	SI	SI		
Málaga	Estación de Gaucín-El Colmenar		SI						

Fuente: Elaboración propia

Cuadro nº 32

*. Rinden fuera de plazo del trabajo de campo

6.4.2. Análisis de la razonabilidad de las respuestas

- 99 En el cuadro nº 33 se muestran agrupados los distintos motivos, aducidos por las distintas entidades sobre la reiterada falta de rendición.

MOTIVOS FALTA DE RENDICIÓN

A	Recursos humanos
A1	Insuficiencia de medios personales/
A2	No sustitución de bajas
A3	Alta rotación
A4	Baja cualificación del personal de contabilidad/intervención
B	Recursos Materiales
B1	Tecnología obsoleta/Inadecuada
C	Problemas organizativos
C1	Complejidad entidades dependientes/Falta e formulación de cuentas en dependientes
C2	No Constitución de la Comisión Especial de Cuentas.
C3	No convocatoria del Pleno de la entidad
C4	Cuenta no aprobada por el Pleno de la entidad.
D	No se aporta explicación
D1	No se aporta explicación/Otros

Fuente: Elaboración propia

Cuadro nº 33

- 100 Los motivos expuestos por las entidades que enviaron respuesta se resumen en el cuadro siguiente, pudiendo destacar las dificultades para la constitución de la Comisión Especial de Cuentas alegadas por el 43,84% de las entidades como la causa más frecuente. La alta rotación



en los puestos de intervención y la no sustitución de las bajas, unida a la baja cualificación del personal, resulta especialmente significativa en las entidades de menor tamaño.

Ayuntamientos	A1	A2	A3	A4	B1	C1	C2	C3	C4	D1
Más de 50.000	1	0	0	1	0	1	0	0	0	0
Entre 20.000 y 50.000	3	2	2	2	0	2	2	0	0	0
Entre 5.000 y 20.000	5	5	5	5	3	3	6	0	0	0
Menos de 5.000	8	15	15	15	5	1	22	1	2	3
Entidades Locales Autónomas	0	2	2	2	0	0	2	0	0	2
Total	17	24	24	25	8	7	32	1	2	5
% sobre el total de respuestas	23,29	32,88	32,88	34,25	10,96	9,59	43,84	1,37	2,74	6,85

Fuente: Elaboración propia Cuadro nº 34

El cuadro nº35 ofrece por entidades las respuestas aducidas sobre la reiterada falta de rendición.

Entidad	Provincia	Tramo de poblac.	A1	A2	A3	A4	B1	C1	C2	C3	C4	D1
Ayuntamientos												
Mijas	Málaga	Mas de 50.000 h.					X	X				
Vélez-Málaga	Málaga	Mas de 50.000 h.	X									
Arcos de la Frontera	Cádiz	Entre 20.000 y 50.000		X	X	X		X	X			
Bormujos	Sevilla	Entre 20.000 y 50.000	X									
Lebrija	Sevilla	Entre 20.000 y 50.000	X									
Mairena del Alcor	Sevilla	Entre 20.000 y 50.000	X	X	X	X		X	X			
Berja	Almería	Entre 5.000 y 20.000		X	X	X						
Pulpí	Almería	Entre 5.000 y 20.000		X	X	X		X	X			
Algodonales	Cádiz	Entre 5.000 y 20.000							X			
Trebujena	Cádiz	Entre 5.000 y 20.000	X									
Peñarroya-Pueblonuevo	Córdoba	Entre 5.000 y 20.000					X					
Posadas	Córdoba	Entre 5.000 y 20.000							X			
ALbuñol	Granada	Entre 5.000 y 20.000	X				X					
Peligros	Granada	Entre 5.000 y 20.000							X			
La Palma del Condado	Huelva	Entre 5.000 y 20.000	X									
Pizarra	Málaga	Entre 5.000 y 20.000		X	X	X		X	X			
Alcalá del Río	Sevilla	Entre 5.000 y 20.000						X				
Casariche	Sevilla	Entre 5.000 y 20.000		X	X	X						
Constantina	Sevilla	Entre 5.000 y 20.000	X				X					
El Cuervo de Sevilla	Sevilla	Entre 5.000 y 20.000		X	X	X						
Fuentes de Andalucía	Sevilla	Entre 5.000 y 20.000	X									
Santiponce	Sevilla	Entre 5.000 y 20.000							X			
Alsodux	Almería	Menos de 5.000										X
Nacimiento	Almería	Menos de 5.000							X			
Ohanes	Almería	Menos de 5.000							X			
Espera	Cádiz	Menos de 5.000		X	X	X						
San José del Valle	Cádiz	Menos de 5.000	X						X			
Espiel	Córdoba	Menos de 5.000	X						X			
Iznájar	Córdoba	Menos de 5.000	X									



Entidad	Provincia	Tramo de poblac.	A1	A2	A3	A4	B1	C1	C2	C3	C4	D1
Zuheros	Córdoba	Menos de 5.000							X			
Alquife	Granada	Menos de 5.000		X	X	X			X			
Cacín	Granada	Menos de 5.000							X			
Dehesas Viejas	Granada	Menos de 5.000										X
Domingo Perez	Granada	Menos de 5.000										X
Gor	Granada	Menos de 5.000		X	X	X						
Huélogo	Granada	Menos de 5.000							X			
Lecrín	Granada	Menos de 5.000		X	X	X						
Lújar	Granada	Menos de 5.000		X	X	X						
Montejícar	Granada	Menos de 5.000	X									
Montillana	Granada	Menos de 5.000							X			
Purullena	Granada	Menos de 5.000		X	X	X						
Torre-Cardela	Granada	Menos de 5.000							X			
Zújar	Granada	Menos de 5.000							X	X		
Arroyomolinos de León	Huelva	Menos de 5.000					X		X			
Cala	Huelva	Menos de 5.000					X					
Campofrío	Huelva	Menos de 5.000	X									
Corteconcepción	Huelva	Menos de 5.000		X	X	X						
Encinasola	Huelva	Menos de 5.000	X								X	
La Granada de Río-Tinto	Huelva	Menos de 5.000	X					X				
La Zarza-Perrunal	Huelva	Menos de 5.000		X	X	X						
Lucena del Puerto	Huelva	Menos de 5.000							X			
Rosal de la Frontera	Huelva	Menos de 5.000					X		X			
Albanchez de Mágina	Jaén	Menos de 5.000							X			
Benaoján	Málaga	Menos de 5.000					X		X			
Cartajima	Málaga	Menos de 5.000		X	X	X						
Guaro	Málaga	Menos de 5.000							X			
Humilladero	Málaga	Menos de 5.000		X	X	X						
Jimera de Líbar	Málaga	Menos de 5.000					X					
Júzcar	Málaga	Menos de 5.000		X	X	X						
Pujerra	Málaga	Menos de 5.000							X			
Riogordo	Málaga	Menos de 5.000							X			
Cañada Rosal	Sevilla	Menos de 5.000							X			
Cazalla de la Sierra	Sevilla	Menos de 5.000									X	
El Garrobo	Sevilla	Menos de 5.000		X	X	X						
El Madroño	Sevilla	Menos de 5.000		X	X	X			X			
Huévar del Aljarafe	Sevilla	Menos de 5.000		X	X	X						
La Luisiana	Sevilla	Menos de 5.000		X	X	X						
Peñaflor	Sevilla	Menos de 5.000	X						X			
Entidades locales autónomas												
Estella del Marques	Cádiz			X	X	X			X			
Torrepera	Cádiz											X
Ochavillo del Río	Córdoba											X
Estación de Gaucín-El Colmenar	Málaga			X	X	X						
Marismillas	Sevilla								X			

Fuente: Elaboración propia

Cuadro nº 35



- 101 En los ayuntamientos del tramo de más de 50.000 habitantes, no resultan causas muy razonables, la falta de medios o la escasa cualificación del personal. Por otro lado, en el caso de Mijas la dificultad añadida de la complejidad de las entidades dependientes es un problema mantenido en el tiempo que debe ser abordado.

6.4.3. Cumplimiento de los plazos para la aprobación del Presupuesto General y de la Cuenta General

- 102 En el Real Decreto Legislativo 2/2004, de 5 de marzo, por el que se aprueba el texto refundido de la Ley Reguladora de las Haciendas Locales, se regula el contenido y el procedimiento para la aprobación del presupuesto general de la entidad local, estableciendo el ámbito temporal del presupuesto, refiriéndose al año natural, y la necesidad de publicar la aprobación definitiva, que habrá de realizarse antes del día 31 de diciembre del año anterior al del ejercicio en que deba aplicarse, fijando la entrada en vigor de éste en el ejercicio correspondiente, con su publicación.

Si al iniciarse el ejercicio económico no hubiese entrado en vigor el presupuesto correspondiente, se considerará automáticamente prorrogado el del anterior, con sus créditos iniciales, sin perjuicio de las modificaciones que deban realizarse conforme a lo dispuesto en los artículos 177, 178 y 179 del TRLRHL y hasta la entrada en vigor del nuevo presupuesto.

- 103 Como se muestra en el cuadro nº 36, 58 entidades afirman haber aprobado un presupuesto para el 2021 y las 15 restante ejecutaron un presupuesto prorrogado:

APROBACION DEL PRESUPUESTO 2021					
	Presupuesto 2021	%	Presupuesto Prorrogado	%	Total
Ayuntamientos	55	80,88%	13	19,12%	68
Más de 50.000	1	50,00%	1	50,00%	2
Entre 20.000 y 50.000	3	75,00%	1	25,00%	4
Entre 5.000 y 20.000	14	87,50%	2	12,50%	16
Menos de 5.000	37	80,43%	9	19,57%	46
Entidades Locales Autónomas	3	60,00%	2	40,00%	5
Total	58	79,45%	15	20,55%	73

Fuente: Elaboración propia

Cuadro nº 36

- 104 Con respecto a las 58 entidades, en el Anexo 7.9 se ofrece información sobre las fechas en las que se produce la aprobación inicial, la definitiva y la entrada en vigor del presupuesto de 2021, determinada por la publicación en el BOP en la forma prevista en el artículo 169.3 del TRLRHL.
- 105 El presupuesto general es el principal instrumento de planificación y control económico-financiero con que cuenta una entidad local, que de acuerdo con el artículo 169.2 del TRLRHL debe aprobarse definitivamente por el Pleno de la corporación antes del día 31 de diciembre del año anterior al del ejercicio en que deba aplicarse.



Entre las entidades analizadas, los ayuntamientos de San José del Valle, Montejícar, Arroyomolinos de León, Rosal de la Frontera, Constantina, La Luisiana y Peñafior aprueban el presupuesto antes de finalizar el ejercicio 2020, si bien, la única entidad que cuenta con presupuesto en vigor al inicio de 2021 es el Ayuntamiento de Peñafior.

La aprobación del presupuesto una vez iniciado el ejercicio al que debe aplicarse supone, además del incumplimiento de lo previsto en el artículo 169.2 del TRLRHL, la pérdida de eficacia como documento de planificación económica-financiera, dificultando o haciendo imposible su adecuada ejecución en la medida en que la entrada en vigor de éste se retrase.

- 106 En el cuadro nº 37 se indica el número de entidades que cuentan con presupuesto en vigor antes de la finalización del ejercicio anterior, en cada uno de los trimestres de 2021 o que realizaron publicación de la aprobación definitiva una vez finalizado 2021, por lo que no entró en vigor en el ejercicio de aplicación.

ENTRADA EN VIGOR DEL PRESUPUESTO GENERAL PARA 2021							
	2020	1T	2T	3T	4T	2022	Total
Ayuntamientos	1	23	15	6	7	3	55
Más de 50.000		1					1
Entre 20.000 y 50.000		1		1		1	3
Entre 5.000 y 20.000		7	3	2	2		14
Menos de 5.000	1	14	12	3	5	2	37
Entidades Locales Autónomas				3			3
Total	1	23	15	9	7	3	58

Fuente: Elaboración propia Cuadro nº 37

- 107 El cuadro nº38 se relacionan las 7 entidades cuyo presupuesto entró en vigor en el cuarto trimestre del año 2021:

ENTRADA EN VIGOR DEL PRESUPUESTO GENERAL PARA 2021 EN EL CUARTO TRIMESTRE				
Provincia	Entidad	Fecha		
		Aprob. Inicial	Aprob. Definitiva	Publicación BOP
Cádiz	Algodonales	06/09/2021	20/11/2021	02/11/2021
Granada	Montillana	21/05/2021	21/05/2021	16/11/2021
Granada	Purullena	23/11/2021	23/11/2021	31/12/2021
Granada	Torre-Cardela	17/05/2021	17/05/2021	16/12/2021
Huelva	Encinasola	10/11/2021	14/12/2021	14/12/2021
Málaga	Guaro	30/09/2021	01/12/2021	20/12/2021
Sevilla	Casariche	02/12/2021	30/12/2021	31/12/2021

Fuente: Elaboración propia Cuadro nº 38

- 108 El cuadro nº 39 relaciona las 3 entidades que publicaron en BOP sus presupuestos una vez finalizados 2021, y que por tanto durante ese año carecieron de vigencia. Es especialmente significativo el Ayuntamiento de Pujerra, cuya tramitación presupuestaria la inició a escasos días de la conclusión del año.



PUBLICACIÓN EN BOP UNA VEZ FINALIZADO 2021

Provincia	Entidad	Fecha		
		Aprob. Inicial	Aprob. Definitiva	Publicación BOP
Málaga	Humilladero	29/07/2021	29/07/2021	27/09/2022
Málaga	Pujerra	28/12/2021	17/01/2022	20/01/2022
Sevilla	Lebrija	09/06/2021	22/07/2021	04/08/2022

Fuente: Elaboración propia

Cuadro nº 39

Entidades que en 2021 ejecutaron un presupuesto prorrogado.

- 109 En relación con las 15 entidades que ejecutan un presupuesto prorrogado, el cuadro nº 40 muestra el año de procedencia del presupuesto:

PRESUPUESTOS PRORROGADOS EJECUTADOS EN 2021

Último ejercicio aprobado	Ayuntamientos	Entidades Locales Autónomas	Total
Sin información	2		2
2015	1		1
2017	1		1
2018	1	1	2
2019	2	1	3
2020	6		6
Total	13	2	15

Fuente: Elaboración propia

Cuadro nº 40

- 110 En el cuadro nº 41 se relacionan los 15 ayuntamientos con información sobre el año de procedencia del presupuesto prorrogado:

APROBACIÓN Y PUBLICACIÓN BOP PRESUPUESTO

Provincia	Denominación Entidad	Ejercicio ultimo presupuesto aprobado	Fecha aprobación definitiva pleno	Fecha publicación BOP aprobación definitiva	Población
Ayuntamientos					
Cádiz	Arcos de la Frontera	2015	09/12/2014	23/02/2015	30.902
Granada	Cacín	2018	28/06/2018	12/06/2018	555
Granada	Huélago	2017	17/12/2016	14/03/2017	384
Granada	Lecrín	2020	10/07/2020	27/08/2020	2.197
Málaga	Cartajima	2020	27/02/2020	29/06/2020	259
Málaga	Júzcar	Sin datos	⁹		235
Málaga	Vélez-Málaga	2020	27/11/2020	16/12/2020	82.967
Sevilla	Alcalá del Río	2020	04/09/2020	04/09/2020	12.264
Sevilla	Cazalla de la Sierra	2019	27/12/2018	11/02/2019	4.752
Sevilla	El Garrobo	2020	28/05/2020	03/07/2020	812
Sevilla	El Madroño	2020	29/12/2021	10/11/2020	300
Sevilla	Fuentes de Andalucía	2019 ¹⁰			7.160
Sevilla	Huévar del Aljarafe	2020	20/11/2020	03/02/2021	3.129
Entidades Locales Autónomas					
Cádiz	Torrecedra	2018	08/10/2018	10/12/2018	
Córdoba	Ochavillo del Río	2019	02/05/2019	06/06/2019	

Fuente: Elaboración propia

Cuadro nº 41

⁹ En el BOP de 08/11/2018 se publica el anuncio de la aprobación inicial del presupuesto para 2018 en la sesión de Pleno del Ayuntamiento de Júzcar celebrada el 04/11/2018

¹⁰ pendiente de enviar fecha de aprobación definitiva y de publicación en el Boletín oficial correspondiente al último presupuesto aprobado ejercicio 2019



Entre las respuestas resulta significativo, por la antigüedad de la procedencia del presupuesto objeto de prórroga: Arcos de la Frontera que en 2021 ejecuta la prórroga de un presupuesto del 2015, Húelago del 2017 y Cacín y la Entidad Autónoma Torrecedra el de 2018.

Por otro lado, Huelva del Aljarafe manifiesta en su respuesta que en 2021 se ejecutó la prórroga del presupuesto general de 2020. Este presupuesto se aprueba el 20 de noviembre de 2020 y se realiza la publicación de la aprobación definitiva el día 3 de febrero de 2021, no entrando, por tanto, en vigor en el ejercicio 2020.

Por último, Júcar y Fuentes de Andalucía no aportan documentación acreditativa de la aprobación definitiva del presupuesto que se prorroga, no constando que el Ayuntamiento de Júcar realice la publicación de los presupuestos definitivos, circunstancia que determina la fecha de entrada en vigor de éste.

- 111 En relación con el proceso de formación, publicidad y aprobación de la Cuenta General de las entidades locales¹¹ el Anexo 7.9 ofrece la información aportada por las distintas entidades locales sobre las fechas en que se realizan la formación de la cuenta general, el dictamen por la Comisión Especial de Cuentas, el inicio del periodo de exposición pública determinado por el anuncio en el BOP y la presentación al Pleno, siendo aprobada en la misma fecha en que se celebraron las sesiones plenarias.
- 112 Con respecto a la formación de la Cuenta General, el cuadro nº42 recoge de manera agregada, y, en el caso de los ayuntamientos agrupadas por tramos de población, el número de entidades que han formado su cuenta general conforme a la normativa, siendo 50 el número de ellas donde la ausencia de una contabilidad actualizada supone, además del incumplimiento normativo, un elevado nivel de riesgo en la gestión y control de los fondos públicos.

¹¹Según se prescribe en los artículos 208 y ss. del TRLRHL, a la terminación del ejercicio presupuestario, se formará la Cuenta General que pondrá de manifiesto la gestión realizada en los aspectos económico, financiero, patrimonial y presupuestario.

La Cuenta General formada por la Intervención será sometida antes del día 1 de junio a informe de la Comisión Especial de Cuentas de la entidad local, que estará constituida por miembros de los distintos grupos políticos integrantes de la corporación, debiendo ser expuesta al público junto al informe de la Comisión Especial por plazo de 15 días durante los cuales los interesados podrán examinarla y presentar reclamaciones, reparos u observaciones tras lo cual, se someterá al Pleno de la corporación acompañada de los informes de la Comisión Especial y de las reclamaciones y reparos formulados, para que, en su caso, pueda ser aprobada antes del día 1 de octubre.

El contenido de la Cuenta General de las entidades locales se regula en el artículo 209 del TRLRHL, donde se establece que estará integrada por la de la propia entidad, por la de los organismos autónomos y por las de las sociedades mercantiles de capital íntegramente propiedad de las entidades locales, a los que se les adjuntará determinados estados consolidados, memorias y otra información complementaria y tiene como finalidad poner de manifiesto la gestión realizada en los aspectos económico, financiero, patrimonial y presupuestario.



FORMACIÓN DE LA CUENTA GENERAL

Entidad	SI	NO	Total
Ayuntamientos	21	47	68
Más de 50.000		2	2
Entre 20.000 y 50.000		4	4
Entre 5.000 y 20.000	4	12	16
Menos de 5.000	17	29	46
Entidades Locales Autónomas	2	3	5
Total	23	50	73

Fuente: Elaboración propia

Cuadro nº 42

- 113 De las 23 entidades que a la fecha de respuesta al cuestionario manifiestan tener formada la cuenta general, solo los ayuntamientos de Constantina y de Montejícar lo hacen antes del 1 de junio como prescribe el art. 212.2 del TRLRHL.
- 114 El cuadro nº43 muestra el número de ayuntamientos que, una vez formada la Cuenta General, la someten a informe de la Comisión especial de Cuentas de la entidad local.

CUENTA GENERAL DICTAMINADA POR LA CEC

Entidad	SI	NO	Total
Ayuntamientos	19	2	21
Más de 50.000	-	-	-
Entre 20.000 y 50.000	-	-	-
Entre 5.000 y 20.000	4		4
Menos de 5.000	15	2	17
Entidades Locales Autónomas	2		2
Total	21	2	23

Fuente: Elaboración propia

Cuadro nº 43

A la fecha de envío de los cuestionarios, los ayuntamientos de Arroyomolinos de León y de Rosal de la Frontera manifiestan que no han sometido la Cuenta General a dictamen de la Comisión Especial de Cuentas.

- 115 El cuadro nº44 muestra el número de ayuntamientos que cumplen con lo estipulado en el apartado 3 del art.212 del TRLRHL.¹². Así de las 21 entidades que someten sus cuentas a la Comisión especial de Cuentas, dos no proceden tras el dictamen de la Comisión a la publicación de la cuenta general en el BOP, no iniciándose de esta manera el periodo de exposición al público,

¹² La cuenta general, con el informe de la Comisión Especial, será expuesta al público por plazo de 15 días durante los cuales los interesados podrán examinarla y presentar reclamaciones, reparos u observaciones. Examinados estos por la Comisión Especial y practicadas por ésta cuanta comprobación estime necesarias emitirá nuevo informe. El periodo de exposición pública se inicia con la publicación en el BOP.



estas son; la Entidad Local Autónoma de Estación de Gaucín-El Colmenar y el Ayuntamiento de Trebujena.

En el caso del ayuntamiento de Trebujena a pesar de manifestar su error en la falta de publicación, la cuenta general fue aprobada en sesión plenaria en 2022.

PUBLICACIÓN EN BOP			
Entidad	SI	NO	Total
Ayuntamientos	18	1	19
Más de 50.000	-	-	-
Entre 20.000 y 50.000	-	-	-
Entre 5.000 y 20.000	3	1	4
Menos de 5.000	15		15
Entidades Locales Autónomas	1	1	2
Total	19	2	21

Fuente: Elaboración propia Cuadro nº 44

- 116 El cuadro nº45 muestra el número de entidades que conforme al procedimiento previsto en los apartados 4 y 5 del art.212 del TRLRH¹³.

PRESENTADAS AL PLENO Y APROBADAS			
Entidad	SI	NO	Total
Ayuntamientos	11	7	18
Más de 50.000	-	-	-
Entre 20.000 y 50.000	-	-	-
Entre 5.000 y 20.000	3		3
Menos de 5.000	8	7	15
Entidades Locales Autónomas	1		1
Total	12	7	19

Fuente: Elaboración propia Cuadro nº 45

Excluyendo al Ayuntamiento de Trebujena, que la falta de publicación en BOP invalida el periodo de exposición y por ende la aprobación por el Pleno, son 12 las entidades donde el pleno aprobó la cuenta general, si bien, solo los Ayuntamientos de, Montejícar, Iznájar y Corteconcepción la aprueban antes de la fecha prescrita del 1 de octubre. Y con posterioridad a esa fecha; Alsodux, Peñarroya-Pueblonuevo, Cala, Encinasola, Jimera de Líbar, Constantina, Fuentes de Andalucía, Domingo Pérez y la Entidad local Autónoma de Torrecera

¹³ Una vez finalizado el periodo de exposición pública, la cuenta general acompañada de los informes de la Comisión Especial y de las reclamaciones y reparos formulados se someterá al Pleno de la corporación, para que, en su caso, pueda ser aprobada antes del día 1 de octubre



6.4.4. Revisión de la documentación de tesorería aportada

- 118 El alcance de la revisión de la tesorería ha abarcado a un total de 73 entidades que a través de los cuestionarios enviaron la documentación relativa a ésta.
- 119 El detalle de las incidencias se recoge en el Anexo 7.10 Los principales tipos de incidencias detectadas son las siguientes:
- Entre la información complementaria se debe incluir el acta de arqueo de las existencias en la caja en la Corporación a 31 de diciembre de 2021. Los ayuntamientos de Alquife (Granada) y Pujerra (Málaga) no han facilitado esta información.
 - Las actas de arqueo de los ayuntamientos de Bormujos, El Cuervo de Sevilla, Fuentes de Andalucía, La Palma del Condado, Peñarroya-Pueblonuevo, Pizarra, Alsodux, Arroyomolinos de León, Benaolán, Cacán, Cañada Rosal, Cartajima, Corteconcepción, Dehesas Viejas, Domingo Pérez, Encinasola, Espera, Gor Huélago, Huevas del Aljarafe, Humilladero, Iznajar, Jimena de Libar, Júcar, La Luisiana, Lecrín, Lucena del Puerto, Lujar, Montejícar, Ohanes, San José del Valle y la entidad local autónoma de Ochavillo del Río, no están firmadas por todos o por alguno de los claveros. Esta incidencia se detecta en un 45,07 % de las 71 entidades revisadas que presentan acta de arqueo.
 - La documentación complementaria debe incluir notas o certificaciones de los saldos existentes en las cuentas bancarias a final de ejercicio, con la finalidad de verificar la información contenida en el acta de arqueo y el saldo de la cuenta de tesorería. El ayuntamiento de La Granada de Riotinto (Huelva) no aporta ningún certificado bancario, por lo que no ha sido posible realizar comprobación alguna sobre el saldo de tesorería.
 - De las 73 entidades revisadas, 70 (95,89%) presentan ficheros válidos en los que se incluyen notas o certificaciones de los saldos existentes en las cuentas bancarias a final de ejercicio. No obstante, en la documentación aportada por estas 70, se aprecian las siguientes incidencias:
 1. Entidades que presentan documentos acreditativos del saldo bancario en los que no se identifica al titular de la cuenta. Esta incidencia se produce en 3 ayuntamientos que suponen un 4,29% de las revisadas.
 2. Las actas de arqueo deben identificar con claridad cada una de las cuentas bancarias. Existen 7 entidades en las que no se produce este hecho, que representa el 10,00% de las entidades revisadas.
 3. Se observa la existencia de cuentas que forman parte de este documento bajo una denominación o una numeración o IBAN que no se corresponde con la indicada en los certificados bancarios. En un elevado número de casos se debe al mantenimiento de cuentas bajo la denominación y numeración de entidades que han sido absorbidas por otras o que por otros motivos han cambiado su denominación. La imposibilidad de correlacionar la cuenta incluida en el acta de arqueo con los certificados bancarios



se produce en 13 ayuntamientos (Alcalá del Río, Dehesas Viejas, Domingo Pérez, Gor, Guaro, Huélago, Lecrín, Lujar, Montejicar, Montillana, Nacimiento, Pulpí y Zújar). La incidencia afecta al 18,57% de las entidades revisadas.

4. Entidades que no incluyen los certificados de algunas cuentas incluidas en el acta de arqueo. Esta incidencia se produce en 46 ayuntamientos y una entidad local autónoma. Esta incidencia se ha detectado en el 67,14% de las entidades revisadas. En la mayoría de los casos se corresponden con cuentas sin saldo a 31 de diciembre, bien por estar canceladas, bien por estar sin actividad.
 5. Entidades que, como documento acreditativo del saldo, adjuntan listados de movimientos obtenidos de aplicaciones de banca electrónica, de los que no es posible deducir con certeza el saldo a 31 de diciembre de 2021. Esta incidencia se produce en tres ayuntamientos que suponen el 4,29% de las revisadas.
 6. Entidades que incluyen certificados de saldos o listados de movimientos correspondientes a cuentas de titularidad de la entidad local que no constan en el acta de arqueo. Esta incidencia se produce en 11 ayuntamientos y supone un 15,71% sobre las revisadas. Esta irregularidad en algunos casos puede originarse por el empleo de cuentas utilizadas por las entidades financieras para la gestión de la recaudación de determinados tributos. No obstante, en ninguno de los casos indicados se ofrece información al respecto.
- Del total de 73 entidades revisadas, 66 ayuntamientos y cuatro entidades locales autónomas incluyen tanto el acta de arqueo como los certificados de saldos bancarios. En caso de discrepancia entre los saldos contables y los bancarios se debe aportar el oportuno estado conciliatorio, autorizado por el interventor u órgano de la entidad local que tenga atribuida la función de contabilidad. En 28 ayuntamientos, se observan cuentas con diferencias entre los saldos contables y los certificados por la entidad financiera.
 1. De los 28 ayuntamientos que presentan cuentas con diferencias (40,00%), nueve ayuntamientos no aportan ninguna conciliación de saldos bancarios. Por otra parte, tres ayuntamientos, aunque incluyen conciliaciones, no lo hacen para todas las cuentas con diferencias. En algunos casos, se adjunta un estado resumen de las conciliaciones de cuentas con diferencias, en los que no es posible determinar las partidas de conciliación que explican las diferencias entre saldos.
 2. En un 10,71% de los 28 ayuntamientos, presentan conciliaciones bancarias que no están firmadas por el interventor u órgano de la entidad local que tiene atribuida la función de contabilidad.



6.4.5. Diferencias entre la información confirmada por las entidades en relación a las entidades dependientes y el censo

- 120 El cuadro nº 46 recoge las diferencias existentes entre la información confirmada por las entidades locales y la que consta en la plataforma de rendición sobre el Censo de las entidades dependientes. Son 4 ayuntamientos de los 68 que han respondido los que presentan diferencias:

DIFERENCIAS ENTRE LA INFORMACIÓN CONFIRMADA POR LA ENTIDAD LOCAL Y EL CENSO DE LA PLATAFORMA DE RENDICIÓN

Entidad Local	Entidades dependientes	Confirmación por Entidad Local	Censo Plataforma de rendición
Vélez Málaga	Parque tecnológico de Vélez-Málaga, S.A.	SI	NO
	Empresa Municipal de servicios de Vélez-Málaga	SI	NO
Santiponce	Prosuvisa, S.L.	NO	SI
Iznájar	Turismo y Ocio de Iznájar, S.L.	NO	SI
Cazalla de la Sierra	Sociedad mercantil Tragarrales, S.L. (en liquidación)	NO	SI
	F. Promoción Calidad Productos Sierra Norte	SI	NO

Fuente: Elaboración propia

Cuadro nº 46



7. ANEXOS

7.1. Marco jurídico

El marco normativo está integrado, principalmente, por las siguientes disposiciones:

- Ley Orgánica 2/2007, de 19 de marzo, de Reforma del Estatuto de Autonomía de Andalucía.
- Ley 1/1988, de 17 de marzo, de la Cámara de Cuentas de Andalucía.
- Ley 7/1985, de 2 de abril, reguladora de las Bases del Régimen Local (LRBRL).
- Real Decreto Legislativo 781/1986, de 18 de abril, por el que se aprueba el Texto Refundido de las disposiciones legales vigentes en materia de Régimen Local (TRRL).
- Real Decreto Legislativo 2/2004, de 5 de marzo, por el que se aprueba el Texto Refundido de la Ley Reguladora de las Haciendas Locales (TRLRHL).
- Ley 5/2010, de 11 de junio, de Autonomía Local de Andalucía.
- Ley Orgánica 2/2012, de 27 de abril, de Estabilidad Presupuestaria y Sostenibilidad Financiera (LEPSF).
- Ley 27/2013, de 27 de diciembre, de Racionalización y Sostenibilidad de la Administración Local.
- Real Decreto 500/1990, de 20 de abril por el que se desarrolla el Capítulo Primero del Título Sexto de la Ley 39/1988, de 28 de diciembre, reguladora de las Haciendas Locales, en materia de presupuestos.
- Orden EHA/3565/2008, de 3 de diciembre, por la que se aprueba la estructura de los presupuestos de las entidades locales.
- Ley 19/2013, de 9 de diciembre, de transparencia, acceso a la información pública y buen gobierno.
- Orden HAP/1781/2013, de 20 de septiembre, por la que se aprueba la Instrucción del modelo normal de contabilidad local.
- Orden HAP/1782/2013, de 20 de septiembre, por la que se aprueba la Instrucción del modelo simplificado de contabilidad local y se modifica la Instrucción del modelo básico de contabilidad local, aprobada por Orden EHA/4040/2004, de 23 de noviembre.
- Resolución de 13 de enero de 2016 por la que se hace público el Acuerdo del Pleno de la Cámara de Cuentas de Andalucía de 22 de diciembre de 2015.



7.2. Censo de entidades del sector público local andaluz y rendición de la cuenta general del ejercicio 2021¹⁴

7.2.1. Diputaciones provinciales

Provincia	Tipo de Entidad	Denominación	Actividad	Aprobación presupuesto	Estado	Aprobación liq. ppto.	Estado	Aprobación Cta. Gral.	Estado	Rendida CCA	Rendición Cta. Gral.	Estado	Incluida en C.G.
Almería	Diputación Provincial	Almería	Con Actividad	04/12/2020	P	24/02/2022	P	29/09/2022	P	SI	25/10/2022	P	SI
Almería	Consorcio	Consorcio Filabres Norte	Con Actividad	04/12/2020	P	24/02/2022	P	29/09/2022	P	SI	25/10/2022	P	SI
Almería	Consorcio	Creación Organización y Gestión Vertederos Comarca	Sin Actividad	04/12/2020	P	24/02/2022	P	29/09/2022	P	SI	25/10/2022	P	SI
Almería	Consorcio	Extinción Incendios y Salvamento del Levante Almer	Con Actividad	04/12/2020	P	24/02/2022	P	29/09/2022	P	SI	25/10/2022	P	SI
Almería	Consorcio	Sector II de la provincia de Almería para la gest.	Con Actividad	04/12/2020	P	24/02/2022	P	29/09/2022	P	SI	25/10/2022	P	SI
Almería	Organismo Autónomo	Instituto Almeriense de Tutela	Con Actividad	04/12/2020	P	24/02/2022	P	29/09/2022	P	SI	25/10/2022	P	SI
Almería	Sociedad Mercantil	Gestión de Aguas del Levante Almeriense, S.A.	Con Actividad	04/12/2020	P	24/02/2022	P	29/09/2022	P	SI	25/10/2022	P	SI

Cádiz	Diputación Provincial	Cádiz								NO			
Cádiz	Consorcio	Bomberos de la Provincia de Cádiz								NO			
Cádiz	Consorcio	C. Institución Ferial de Cádiz								NO			
Cádiz	Consorcio	Bahía de Cádiz								NO			
Cádiz	Epe	ENTIDAD PÚBLICA EMPRESARIAL LOCAL TUGASA								NO			
Cádiz	Fundación	F. Medio Ambiente, Energía y Sostenibilidad Prov.								NO			
Cádiz	Organismo Autónomo	Fundación Provincial Cultura								NO			
Cádiz	Organismo Autónomo	Patronato Provincial de Turismo								NO			

14

P- En Plazo
FP- Fuera de Plazo.
C.G.-Cuenta General



Provincia	Tipo de Entidad	Denominación	Actividad	Aprobación presupuesto	Estado	Aprobación liq. ppto.	Estado	Aprobación Cta. Gral.	Estado	Rendida CCA	Rendición Cta. Gral.	Estado	Incluida en C.G.
Cádiz	Organismo Autónomo	Patronato de Vivienda								NO			
Cádiz	Organismo Autónomo	Instituto Empleo y Desarrollo Tecnológico								NO			
Cádiz	Sociedad Mercantil	Empresa Provincial de Vivienda y Suelo De Cádiz								NO			
Cádiz	Sociedad Mercantil	Empresa Provincial Informática S.A.								NO			
Córdoba	Diputación Provincial	Córdoba	Con Actividad	22/01/2021	FP	05/05/2022	FP	21/12/2022	FP	SI	03/01/2023	FP	SI
Córdoba	Consortio	Provincial de Prevención y Extinción de Incendios	Con Actividad	22/01/2021	FP	05/05/2022	FP	21/12/2022	FP	SI	03/01/2023	FP	SI
Córdoba	Fundación	ASOCIACION ESPAÑOLA DE MUNICIPIOS DEL OLIVO	Con Actividad	22/01/2021	FP	05/05/2022	FP	21/12/2022	FP	SI	03/01/2023	FP	SI
Córdoba	Organismo Autónomo	Agencia Provincial de la Energía	Con Actividad	22/01/2021	FP	05/05/2022	FP	21/12/2022	FP	SI	03/01/2023	FP	SI
Córdoba	Organismo Autónomo	Fundación Provincial Artes Plásticas Rafael Boti	Con Actividad	22/01/2021	FP	05/05/2022	FP	21/12/2022	FP	SI	03/01/2023	FP	SI
Córdoba	Organismo Autónomo	Instituto Coop. Hacienda Local	Con Actividad	22/01/2021	FP	05/05/2022	FP	21/12/2022	FP	SI	03/01/2023	FP	SI
Córdoba	Organismo Autónomo	Instituto Provincial de Bienestar Social	Con Actividad	22/01/2021	FP	05/05/2022	FP	21/12/2022	FP	SI	03/01/2023	FP	SI
Córdoba	Organismo Autónomo	INSTITUTO PROVINCIAL DE DESARROLLO ECONOMICO	Con Actividad	22/01/2021	FP	05/05/2022	FP	21/12/2022	FP	SI	03/01/2023	FP	SI
Córdoba	Organismo Autónomo	Patronato Provincial de Turismo	Con Actividad	22/01/2021	FP	05/05/2022	FP	21/12/2022	FP	SI	03/01/2023	FP	SI
Córdoba	Sociedad Mercantil	Empresa Provincial de Aguas de Córdoba S.A.	Con Actividad	22/01/2021	FP	05/05/2022	FP	21/12/2022	FP	SI	03/01/2023	FP	SI
Córdoba	Sociedad Mercantil	Empresa Provincial de Informática S.A.	Con Actividad	22/01/2021	FP	05/05/2022	FP	21/12/2022	FP	SI	03/01/2023	FP	SI
Córdoba	Sociedad Mercantil	Empresa Provincial de Residuos y Medio Ambiente S.	Con Actividad	22/01/2021	FP	05/05/2022	FP	21/12/2022	FP	SI	03/01/2023	FP	SI
Granada	Diputación Provincial	Granada	Con Actividad	25/01/2021	FP	26/04/2022	FP	29/09/2022	P	SI	20/10/2022	P	SI
Granada	Consortio	Provincial Servicio Prevención Extinción Incendios	Con Actividad	25/01/2021	FP	26/04/2022	FP	29/09/2022	P	SI	20/10/2022	P	SI
Granada	Consortio	Urbanístico del Barranco del Poqueira	Con Actividad	25/01/2021	FP	26/04/2022	FP	29/09/2022	P	SI	20/10/2022	P	NO



Provincia	Tipo de Entidad	Denominación	Actividad	Aprobación presupuesto	Estado	Aprobación liq. ppto.	Estado	Aprobación Cta. Gral.	Estado	Rendida CCA	Rendición Cta. Gral.	Estado	Incluida en C.G.
Granada	Organismo Autónomo	Agencia Provincial de Extinción de Incendios	Con Actividad	25/01/2021	FP	26/04/2022	FP	29/09/2022	P	SI	20/10/2022	P	SI
Granada	Organismo Autónomo	Patronato Cemci	Con Actividad	25/01/2021	FP	26/04/2022	FP	29/09/2022	P	SI	20/10/2022	P	SI
Granada	Organismo Autónomo	Patronato Garcia Lorca	Con Actividad	25/01/2021	FP	26/04/2022	FP	29/09/2022	P	SI	20/10/2022	P	SI
Granada	Organismo Autónomo	Patronato Provincial de Turismo	Con Actividad	25/01/2021	FP	26/04/2022	FP	29/09/2022	P	SI	20/10/2022	P	SI
Granada	Organismo Autónomo	Servicio Provincial Tributario	Con Actividad	25/01/2021	FP	26/04/2022	FP	29/09/2022	P	SI	20/10/2022	P	SI
Granada	Sociedad Mercantil	Empresa Provincial de Vivienda, suelo y Equipam.	Con Actividad	25/01/2021	FP	26/04/2022	FP	29/09/2022	P	SI	20/10/2022	P	SI
Huelva	Diputación Provincial	Huelva	Con Actividad	20/04/2021	FP	01/03/2022	P	29/09/2022	P	SI	28/10/2022	P	SI
Huelva	Consortio	Fundación Zenobia-Juan Ramón Jiménez	Con Actividad	20/04/2021	FP	01/03/2022	P	29/09/2022	P	SI	28/10/2022	P	SI
Huelva	Consortio	Provincial contra Incendios y Salvamentos de Huelv	Con Actividad	20/04/2021	FP	01/03/2022	P	29/09/2022	P	SI	28/10/2022	P	SI
Huelva	Organismo Autónomo	Patronato Provincial de Turismo	Con Actividad	20/04/2021	FP	01/03/2022	P	29/09/2022	P	SI	28/10/2022	P	SI
Huelva	Organismo Autónomo	Servicios Provincial Recaudación y Gestión Tributa	Con Actividad	20/04/2021	FP	01/03/2022	P	29/09/2022	P	SI	28/10/2022	P	SI
Huelva	Sociedad Mercantil	Empresa Provincial de la Vivienda, Suelo y Equip.	Con Actividad	20/04/2021	FP	01/03/2022	P	29/09/2022	P	SI	28/10/2022	P	SI
Jaén	Diputación Provincial	Jaén	Con Actividad	26/11/2020	P	21/02/2022	P	29/09/2022	P	SI	31/10/2022	P	SI
Jaén	Consortio	Aguas del Rumbiar	Con Actividad	26/11/2020	P	21/02/2022	P	29/09/2022	P	SI	31/10/2022	P	SI
Jaén	Consortio	Aguas El Condado	Con Actividad	26/11/2020	P	21/02/2022	P	29/09/2022	P	SI	31/10/2022	P	SI
Jaén	Consortio	Aguas La Loma	Con Actividad	26/11/2020	P	21/02/2022	P	29/09/2022	P	SI	31/10/2022	P	SI
Jaén	Consortio	Aguas Sierra de Segura	Con Actividad	26/11/2020	P	21/02/2022	P	29/09/2022	P	SI	31/10/2022	P	SI
Jaén	Consortio	Aguas Viboras Quiebrajano	Con Actividad	26/11/2020	P	21/02/2022	P	29/09/2022	P	SI	31/10/2022	P	SI
Jaén	Consortio	para el Desarrollo de la Provincia de Jaén	Con Actividad	26/11/2020	P	21/02/2022	P	29/09/2022	P	SI	31/10/2022	P	SI



Provincia	Tipo de Entidad	Denominación	Actividad	Aprobación presupuesto	Estado	Aprobación liq. ppto.	Estado	Aprobación Cta. Gral.	Estado	Rendida CCA	Rendición Cta. Gral.	Estado	Incluida en C.G.
Jaén	Consortio	Residuos Sólidos Urbanos Condado, Segura y Las VII	Con Actividad	26/11/2020	P	21/02/2022	P	29/09/2022	P	SI	31/10/2022	P	SI
Jaén	Consortio	Residuos Sólidos Urbanos Guadalquivir	Con Actividad	26/11/2020	P	21/02/2022	P	29/09/2022	P	SI	31/10/2022	P	SI
Jaén	Consortio	Residuos Sólidos Urbanos Guadialquivir	Con Actividad	26/11/2020	P	21/02/2022	P	29/09/2022	P	SI	31/10/2022	P	SI
Jaén	Consortio	Residuos Sólidos Urbanos Jaén-Sierra Sur	Con Actividad	26/11/2020	P	21/02/2022	P	29/09/2022	P	SI	31/10/2022	P	SI
Jaén	Consortio	Residuos Sólidos Urbanos La Loma	Con Actividad	26/11/2020	P	21/02/2022	P	29/09/2022	P	SI	31/10/2022	P	SI
Jaén	Consortio	Residuos Sólidos Urbanos Sierra de Cazorla	Con Actividad	26/11/2020	P	21/02/2022	P	29/09/2022	P	SI	31/10/2022	P	SI
Jaén	Consortio	SPEIS Sierra de Cazorla	Con Actividad	26/11/2020	P	21/02/2022	P	29/09/2022	P	SI	31/10/2022	P	SI
Jaén	Consortio	SPEIS Sierra de Segura	Con Actividad	26/11/2020	P	21/02/2022	P	29/09/2022	P	SI	31/10/2022	P	SI
Jaén	Consortio	Vía Verde del Aceite	Con Actividad	26/11/2020	P	21/02/2022	P	29/09/2022	P	SI	31/10/2022	P	SI
Jaén	Fundación	F. Estrategias Desarrollo Económico Social de la P	Con Actividad	26/11/2020	P	21/02/2022	P	29/09/2022	P	SI	31/10/2022	P	SI
Jaén	Fundación	FUNDACIÓN LEGADO LITERARIO MIGUEL	Con Actividad	26/11/2020	P	21/02/2022	P	29/09/2022	P	SI	31/10/2022	P	SI
Jaén	Organismo Autónomo	Instituto Estudios Gienenses	Con Actividad	26/11/2020	P	21/02/2022	P	29/09/2022	P	SI	31/10/2022	P	SI
Jaén	Organismo Autónomo	Servicios Provincial Gestión Y Recaudación	Con Actividad	26/11/2020	P	21/02/2022	P	29/09/2022	P	SI	31/10/2022	P	SI
Jaén	Sociedad Mercantil	Agencia de Gestión Energética de la Provincia de J	En Disolución	26/11/2020	P	21/02/2022	P	29/09/2022	P	SI	31/10/2022	P	SI
Jaén	Sociedad Mercantil	Prov. Artes Gráficas de Jaen	En Disolución	26/11/2020	P	21/02/2022	P	29/09/2022	P	SI	31/10/2022	P	SI
Málaga	Diputación Provincial	Málaga								NO			
Málaga	Consortio	Creación Parque Maquinaria de Caminos Rurales Zona								NO			
Málaga	Consortio	Montes-Alta Axarquía								NO			
Málaga	Consortio	Parque Maquinaria Zona Nororiental								NO			



Provincia	Tipo de Entidad	Denominación	Actividad	Aprobación presupuesto	Estado	Aprobación liq. ppto.	Estado	Aprobación Cta. Gral.	Estado	Rendida CCA	Rendición Cta. Gral.	Estado	Incluida en C.G.
Málaga	Consortio	Provincial para el Mantenimiento y Provincial para la Gestión de los Residuos Sólidos	Con Actividad	23/12/2020	P	25/02/2022	P	29/09/2022	P	SI	28/10/2022	P	SI
Málaga	Consortio	Servicio de Prevención y Extinción de Incendios, S	Con Actividad	23/12/2020	P	25/02/2022	P	29/09/2022	P	NO	28/10/2022	P	SI
Málaga	Consortio	FUNDACIÓN MADECA	Con Actividad	23/12/2020	P	25/02/2022	P	29/09/2022	P	NO	28/10/2022	P	SI
Málaga	Fundación	Patronato Provincial de Recaudación Turismo y Planificación Costa del Sol, S.L.U.	Con Actividad	23/12/2020	P	25/02/2022	P	29/09/2022	P	NO	28/10/2022	P	SI
Málaga	Organismo Autónomo		Con Actividad	23/12/2020	P	25/02/2022	P	29/09/2022	P	NO	28/10/2022	P	SI
Málaga	Sociedad Mercantil		Con Actividad	23/12/2020	P	25/02/2022	P	29/09/2022	P	NO	28/10/2022	P	SI
Sevilla	Diputación Provincial	Sevilla	Con Actividad	23/12/2020	P	25/02/2022	P	29/09/2022	P	SI	28/10/2022	P	SI
Sevilla	Consortio	Aguas del Huesna	Con Actividad	23/12/2020	P	25/02/2022	P	29/09/2022	P	SI	28/10/2022	P	SI
Sevilla	Consortio	Aguas Sierra Sur	Con Actividad	23/12/2020	P	25/02/2022	P	29/09/2022	P	SI	28/10/2022	P	SI
Sevilla	Consortio	Consortio de Prevención, Extinción de Incendios y	Con Actividad	23/12/2020	P	25/02/2022	P	29/09/2022	P	SI	28/10/2022	P	SI
Sevilla	Consortio	Provincial Aguas de Sevilla	Con Actividad	23/12/2020	P	25/02/2022	P	29/09/2022	P	SI	28/10/2022	P	SI
Sevilla	Fundación	Fundación Vía Verde de la Sierra	Con Actividad	23/12/2020	P	25/02/2022	P	29/09/2022	P	SI	28/10/2022	P	SI
Sevilla	Organismo Autónomo	Asistencia Económica y Fiscal	Con Actividad	23/12/2020	P	25/02/2022	P	29/09/2022	P	SI	28/10/2022	P	SI
Sevilla	Organismo Autónomo	Casa de la Provincia	Con Actividad	23/12/2020	P	25/02/2022	P	29/09/2022	P	SI	28/10/2022	P	SI
Sevilla	Sociedad Mercantil	Prodetur, S.A.	Con Actividad	23/12/2020	P	25/02/2022	P	29/09/2022	P	SI	28/10/2022	P	SI
Sevilla	Sociedad Mercantil	Prov. Informática, S.A.	Con Actividad	23/12/2020	P	25/02/2022	P	29/09/2022	P	SI	28/10/2022	P	SI
Sevilla	Sociedad Mercantil	Sevilla Activa, S.A.	Con Actividad	23/12/2020	P	25/02/2022	P	29/09/2022	P	SI	28/10/2022	P	SI



7.2.2. Ayuntamientos

Entidad Principal	Denominación	Provincia	Tipo de Entidad	Poblac.	Situación	Aprobación ppto.	Estado	Aprobación ppto.	Estado	Aprobación Cta. Gral.	Estado	Rendida CCA	Rendición Cta. Gral	Estado	Incluida en CG
Abla	Abla	Almería	Ayuntamiento	1258	Con Actividad	24/02/2021	FP	18/02/2022	P	20/01/2023	FP	SI	14/02/2023	CRFP	SI
Abrucena	Abrucena	Almería	Ayuntamiento	1208	Con Actividad	22/01/2021	FP	23/02/2022	P	27/07/2022	P	SI	24/11/2022	CRFP	SI
Adamuz	Adamuz	Córdoba	Ayuntamiento	4.141								NO		CNR	
Adra	Adra	Almería	Ayuntamiento	25501	Con Actividad	03/05/2021	FP	16/02/2022	P	06/10/2022	FP	SI	12/01/2023	CRFP	SI
Agrón	Agrón	Granada	Ayuntamiento	255	Con Actividad	19/01/2021	FP	06/05/2022	FP	29/11/2022	FP	SI	17/01/2023	CRFP	SI
Aguadulce	Aguadulce	Sevilla	Ayuntamiento	2022	Con Actividad	24/02/2021	FP	22/04/2022	FP	26/01/2023	FP	SI	22/02/2023	CRFP	SI
Aguilar de la Frontera	Aguilar de la Frontera	Córdoba	Ayuntamiento	13398	Con Actividad	04/03/2021	FP	08/03/2022	P	29/09/2022	P	SI	05/10/2022	CRP	SI
Alájar	Alájar	Huelva	Ayuntamiento	814								NO		CNR	
Alameda	Alameda	Málaga	Ayuntamiento	5453	Con Actividad	02/05/2022	FP	29/06/2022	FP	27/10/2022	FP	SI	20/12/2022	CRFP	SI
Alameda	Alameda	Málaga	Consortio	5453	Con Actividad	02/05/2022	FP	29/06/2022	FP	27/10/2022	FP	SI	20/12/2022	CRFP	NO
Alamedilla	Alamedilla	Granada	Ayuntamiento	564								NO		CNR	
Alanís	Alanís	Sevilla	Ayuntamiento	1716	Con Actividad	01/01/2021	FP	31/03/2022	P	28/09/2022	P	SI	14/10/2022	CRP	SI
Alanís	Solana de la Bernalda S.A.	Sevilla	Sociedad Mercantil	1716	Con Actividad	01/01/2021	FP	31/03/2022	P	28/09/2022	P	SI	14/10/2022	CRP	NO
Albaida del Aljarafe	Albaida del Aljarafe	Sevilla	Ayuntamiento	3221	Con Actividad	28/01/2021	FP	06/04/2022	FP	03/10/2022	FP	SI	06/10/2022	CRP	SI
Albanchez	Albanchez	Almería	Ayuntamiento	726	Con Actividad	20/01/2021	FP	09/03/2022	P	08/09/2022	P	SI	27/10/2022	CRP	SI
Albanchez de Mágina	Albanchez de Mágina	Jaén	Ayuntamiento	992								NO		CNR	
Alboloduy	Alboloduy	Almería	Ayuntamiento	612								NO		CNR	
Albolote	Albolote	Granada	Ayuntamiento	19128	Con Actividad	09/02/2021	FP	28/07/2022	FP	06/10/2022	FP	SI	31/10/2022	CRP	SI
Albolote	Promoción Económica y Empleo Empresa Municipal	Granada	Organismo Autónomo	19128	Con Actividad	09/02/2021	FP	28/07/2022	FP	06/10/2022	FP	SI	31/10/2022	CRP	SI
Albolote	Desarrollo Urbanisti del Suelo y La Cartuja de Albolote S.L.	Granada	Sociedad Mercantil	19128	Con Actividad	09/02/2021	FP	28/07/2022	FP	06/10/2022	FP	SI	31/10/2022	CRP	SI
Albondón	Albondón	Granada	Ayuntamiento	722	Con Actividad	22/07/2021	FP	29/04/2022	FP	27/10/2022	FP	SI	16/12/2022	CRFP	SI
Albox	Albox	Almería	Ayuntamiento	12.070								NO		CNR	



Entidad Principal	Denominación	Provincia	Tipo de Entidad	Poblac.	Situación	Aprobación ppto.	Estado	Aprobación ppto.	Estado	Aprobación Cta. Gral.	Estado	Rendida CCA	Rendición Cta. Gral	Estado	Incluida en CG	
	Empresa Crecimiento Econ. y Promoción Empleo															
Albox	Almería	Almería	Sociedad Mercantil	0								NO			CNR	
Albuñán	Granada	Granada	Ayuntamiento	403								NO			CNR	
Albuñol	Granada	Granada	Ayuntamiento	7 473								NO			CNR	
Albuñuelas	Granada	Granada	Ayuntamiento	786	Con Actividad	13/07/2021	FP	25/02/2022	P	29/09/2022	P	SI	17/10/2022	CRP	SI	
Alcalá de Guadaíra	Sevilla	Sevilla	Ayuntamiento	75546	Con Actividad	05/02/2021	FP	11/03/2022	P	16/09/2022	P	SI	26/09/2022	CRP	SI	
Alcalá de Guadaíra	Sevilla	Sevilla	Fundación	75546	Con Actividad	05/02/2021	FP	11/03/2022	P	16/09/2022	P	SI	26/09/2022	CRP	SI	
Alcalá de Guadaíra	Sevilla	Sevilla	Sociedad Mercantil	75546	Con Actividad	05/02/2021	FP	11/03/2022	P	16/09/2022	P	SI	26/09/2022	CRP	SI	
Alcalá de Guadaíra	Sevilla	Sevilla	Sociedad Mercantil	75546	En Disolución	05/02/2021	FP	11/03/2022	P	16/09/2022	P	SI	26/09/2022	CRP	NO	
Alcalá de Guadaíra	Sevilla	Sevilla	Sociedad Mercantil	75546	En Disolución	05/02/2021	FP	11/03/2022	P	16/09/2022	P	SI	26/09/2022	CRP	NO	
Alcalá de los Gazules	Cádiz	Cádiz	Ayuntamiento	5.245								NO			CNR	
Alcalá de los Gazules	Cádiz	Cádiz	Sociedad Mercantil	0								NO			CNR	
Alcalá del Río	Sevilla	Sevilla	Ayuntamiento	12 264								NO			CNR	
Alcalá del Río	Sevilla	Sevilla	Sociedad Mercantil	0								NO			CNR	
Alcalá del Valle	Cádiz	Cádiz	Ayuntamiento	5.031								NO			CNR	
Alcalá la Real	Jaén	Jaén	Ayuntamiento	21623	Con Actividad	26/02/2021	FP	24/03/2022	P	29/09/2022	P	SI	09/12/2022	CRFP	SI	
Alcalá la Real	Jaén	Jaén	Sociedad Mercantil	21623	Con Actividad	26/02/2021	FP	24/03/2022	P	29/09/2022	P	SI	09/12/2022	CRFP	SI	
Alcalá la Real	Jaén	Jaén	Sociedad Mercantil	21623	Con Actividad	26/02/2021	FP	24/03/2022	P	29/09/2022	P	SI	09/12/2022	CRFP	SI	
Alcaracejos	Córdoba	Córdoba	Ayuntamiento	1.481								NO			CNR	
Alcaracejos	Córdoba	Córdoba	Fundación	0								NO			CNR	
Alcaracejos	Córdoba	Córdoba	Organismo Autónomo	0								NO			CNR	
Alcaucín	Málaga	Málaga	Ayuntamiento	2.366								NO			CNR	



Entidad Principal	Denominación	Provincia	Tipo de Entidad	Poblac.	Situación	Aprobación ppto.	Estado	Aprobación ppto.	Estado	Aprobación Cta. Gral.	Estado	Rendida CCA	Rendición Cta. Gral	Estado	Incluida en CG
Alcaudete	Alcaudete	Jaén	Ayuntamiento	10434	Con Actividad	05/02/2021	FP	31/03/2022	P	23/06/2022	P	SI	23/11/2022	CRFP	SI
Alcolea	Alcolea	Almería	Ayuntamiento	849	Con Actividad	27/04/2021	FP	09/05/2022	FP	06/10/2022	FP	SI	15/03/2023	CRFP	SI
Alcolea del Río	Alcolea del Río	Sevilla	Ayuntamiento	3.348								NO		CNR	
Alcántar	Alcántar	Almería	Ayuntamiento	542								NO		CNR	
Alcudia de Monteagud	Alcudia de Monteagud	Almería	Ayuntamiento	129								NO		CNR	
Aldeaquemada	Aldeaquemada	Jaén	Ayuntamiento	487								NO		CNR	
Aldeaquemada Municipal de	Aldeaquemada Municipal de														
Aldeaquemada Electricidad de	Aldeaquemada, S.L.	Jaén	Sociedad Mercantil	0								NO		CNR	
Aldeire	Aldeire	Granada	Ayuntamiento	623	Con Actividad	19/02/2021	FP	28/07/2022	FP	21/12/2022	FP	SI	14/02/2023	CRFP	SI
Alfacar	Alfacar	Granada	Ayuntamiento	5497	Con Actividad	21/01/2021	FP	23/02/2022	P	29/09/2022	P	SI	26/10/2022	CRP	SI
Alfarnate	Alfarnate	Málaga	Ayuntamiento	1.057								NO		CNR	
Alfarnatejo	Alfarnatejo	Málaga	Ayuntamiento	358								NO		CNR	
Algámitas	Algámitas	Sevilla	Ayuntamiento	1.253								NO		CNR	
Algar	Algar	Cádiz	Ayuntamiento	1.442								NO		CNR	
Algarinejo	Algarinejo	Granada	Ayuntamiento	2.440								NO		CNR	
Algarrobo	Algarrobo	Málaga	Ayuntamiento	6.551								NO		CNR	
Algatocín	Algatocín	Málaga	Ayuntamiento	825								NO		CNR	
Algeciras	Algeciras	Cádiz	Ayuntamiento	122982	Con Actividad	13/01/2021	FP	24/02/2022	P	26/07/2022	P	SI	26/09/2022	CRP	SI
Algeciras	Actividades de Limpieza y Gestión S.A.	Cádiz	Sociedad Mercantil	122982	Con Actividad	13/01/2021	FP	24/02/2022	P	26/07/2022	P	SI	26/09/2022	CRP	SI
Algeciras	Empresa Municipal de Aguas, S.A.	Cádiz	Sociedad Mercantil	122982	Con Actividad	13/01/2021	FP	24/02/2022	P	26/07/2022	P	SI	26/09/2022	CRP	SI
Algeciras	Empresa Municipal de Suelo y Vivienda, S.A., en li	Cádiz	Sociedad Mercantil	122982	En Disolución	13/01/2021	FP	24/02/2022	P	26/07/2022	P	SI	26/09/2022	CRP	NO
Algodonales	Algodonales	Cádiz	Ayuntamiento	5.526								NO		CNR	
Alhabia	Alhabia	Almería	Ayuntamiento	675								NO		CNR	
Alhama de Almería	Alhama de Almería	Almería	Ayuntamiento	3733	Con Actividad	19/03/2021	FP	28/03/2022	P	28/10/2022	FP	SI	11/11/2022	CRFP	SI
Alhama de Granada	Alhama de Granada	Granada	Ayuntamiento	5667	Con Actividad	15/01/2021	FP	29/04/2022	FP	20/10/2022	FP	SI	09/02/2023	CRFP	SI



Entidad Principal	Denominación	Provincia	Tipo de Entidad	Poblac.	Situación	Aprobación ppto.	Estado	Aprobación ppto.	Estado	Aprobación Cta. Gral.	Estado	Rendida CCA	Rendición Cta. Gral	Estado	Incluida en CG
	Desarrollo Urbanístico de Alhama y Ventas, Surge S	Granada	Sociedad Mercantil	5667	En Disolución	15/01/2021	FP	29/04/2022	FP	20/10/2022	FP	SI	09/02/2023	CRFP	SI
Alhaurín de la Torre	Alhaurín de la Torre	Málaga	Ayuntamiento	41868	Con Actividad	29/12/2020	P	23/03/2022	P	11/11/2022	FP	SI	30/11/2022	CRFP	SI
Alhaurín el Grande	Alhaurín el Grande	Málaga	Ayuntamiento	26.095								NO		CNR	
Alhaurín el Grande	Patronato Municipal de Viviendas	Málaga	Organismo Autónomo	0								NO		CNR	
Alhaurín el Grande	Desarrollo Local Fahala	Málaga	Organismo Autónomo	0								NO		CNR	
Alhaurín el Grande	Alhaurín Televisión, S.L., liquidación	Málaga	Sociedad Mercantil	0								NO		CNR	
Alhendín	Alhendín	Granada	Ayuntamiento	9.674								NO		CNR	
Alicún	Alicún	Almería	Ayuntamiento	204	Con Actividad	27/04/2021	FP	14/03/2022	P	08/11/2022	FP	SI	07/03/2023	CRFP	SI
Alicún de Ortega	Alicún de Ortega	Granada	Ayuntamiento	468								NO		CNR	
Aljaraque	Aljaraque	Huelva	Ayuntamiento	21706	Con Actividad	01/01/2021	FP	18/05/2022	FP	15/12/2022	FP	SI	15/02/2023	CRFP	SI
Aljaraque	Patronato Municipal de Deportes	Huelva	Organismo Autónomo	21706	Con Actividad	01/01/2021	FP	18/05/2022	FP	15/12/2022	FP	SI	15/02/2023	CRFP	SI
Almáchar	Almáchar	Málaga	Ayuntamiento	1843	Con Actividad	29/01/2021	FP	21/02/2022	P	25/05/2022	P	SI	29/06/2022	CRP	SI
Almadén de la Plata	Almadén de la Plata	Sevilla	Ayuntamiento	1.331								NO		CNR	
Almadén de la Plata	Sodealmaden, S.L.	Sevilla	Sociedad Mercantil	0								NO		CNR	
Almargen	Almargen	Málaga	Ayuntamiento	1944	Con Actividad	20/04/2021	FP	26/02/2022	P	29/09/2022	P	SI	13/10/2022	CRP	SI
Almedinilla	Almedinilla	Córdoba	Ayuntamiento	2.352								NO		CNR	
Almedinilla	Desarrollo de Almedinilla, S.L.	Córdoba	Sociedad Mercantil	0								NO		CNR	
Almegíjar	Almegíjar	Granada	Ayuntamiento	330								NO		CNR	
Almésilla	Almésilla	Sevilla	Ayuntamiento	6287	Con Actividad	09/04/2021	FP	28/03/2022	P	28/07/2022	P	SI	05/09/2022	CRP	SI
Almería	Almería	Almería	Ayuntamiento	200753	Con Actividad	30/04/2021	FP	16/02/2022	P	11/10/2022	FP	SI	14/10/2022	CRP	SI
Almería	Gerencia Municipal de Urbanismo	Almería	Organismo Autónomo	200753	Con Actividad	30/04/2021	FP	16/02/2022	P	11/10/2022	FP	SI	14/10/2022	CRP	SI
Almería	Patronato Municipal de Deportes	Almería	Organismo Autónomo	200753	Con Actividad	30/04/2021	FP	16/02/2022	P	11/10/2022	FP	SI	14/10/2022	CRP	SI



Entidad Principal	Denominación	Provincia	Tipo de Entidad	Poblac.	Situación	Aprobación ppto.	Estado	Aprobación liq. ppto.	Estado	Aprobación Cta. Gral.	Estado	Rendida CCA	Rendición Cta. Gral	Estado	Incluida en CG
Almería	Patronato Municipal de Escuelas Infantiles	Almería	Organismo Autónomo	200753	Con Actividad	30/04/2021	FP	16/02/2022	P	11/10/2022	FP	SI	14/10/2022	CRP	SI
Almería	Empresa Municipal Almería 2030 SAU	Almería	Sociedad Mercantil	200753	Con Actividad	30/04/2021	FP	16/02/2022	P	11/10/2022	FP	SI	14/10/2022	CRP	SI
Almería	Empresa Municipal Almería Turística, S.A.	Almería	Sociedad Mercantil	200753	Con Actividad	30/04/2021	FP	16/02/2022	P	11/10/2022	FP	SI	14/10/2022	CRP	SI
Almería	Empresa Municipal Almería XXI, S.A.	Almería	Sociedad Mercantil	200753	Con Actividad	30/04/2021	FP	16/02/2022	P	11/10/2022	FP	SI	14/10/2022	CRP	SI
Almería	Interalmeria TV, S.A.	Almería	Sociedad Mercantil	200753	Con Actividad	30/04/2021	FP	16/02/2022	P	11/10/2022	FP	SI	14/10/2022	CRP	SI
Almórcita	Almórcita Ayuntamiento	Almería	Ayuntamiento	197								NO		CNR	
Almodóvar del Río	Almodóvar del Río Ayuntamiento	Córdoba	Ayuntamiento	8.036								NO		CNR	
Almogía	Almogía Ayuntamiento	Málaga	Ayuntamiento	3.859								NO		CNR	
Almonaster la Real	Almonaster la Real Ayuntamiento	Huelva	Ayuntamiento	1786	Con Actividad	25/02/2021	FP	19/03/2022	P	30/09/2022	P	SI	13/10/2022	CRP	SI
Almonte	Almonte Doñana Ayuntamiento	Huelva	Ayuntamiento	24.577								NO		CNR	
Almonte	Almonte Doñana Comunicación, S.A.	Huelva	Sociedad Mercantil	0								NO		CNR	
Almonte	Almonte Territorio Sostenible, S	Huelva	Sociedad Mercantil	0								NO		CNR	
Almonte	Almonte Avantur, S.A.	Huelva	Sociedad Mercantil	0								NO		CNR	
Almonte	Almonte Empresa de Inserción Laboral del Discapacitado, S	Huelva	Sociedad Mercantil	0								NO		CNR	
Almonte	Almonte Servicios de Ayuda a Domicilio de Almonte, S.L.	Huelva	Sociedad Mercantil	0								NO		CNR	
Almonte	Almonte Exclusivas Doñana, S.L.	Huelva	Sociedad Mercantil	0								NO		CNR	
Almuñécar	Almuñécar Ayuntamiento	Granada	Ayuntamiento	25.890								NO		CNR	
Almuñécar	Almuñécar Patronato Municipal de Turismo	Granada	Organismo Autónomo	0								NO		CNR	
Álora	Álora Ayuntamiento	Málaga	Ayuntamiento	13.336								NO		CNR	
Alosno	Alosno Ayuntamiento	Huelva	Ayuntamiento	3929	Con Actividad	12/01/2021	FP	02/06/2022	FP	29/09/2022	P	SI	14/10/2022	CRP	SI
Alozaina	Alozaina Ayuntamiento	Málaga	Ayuntamiento	2.090								NO		CNR	
Alpandeire	Alpandeire Ayuntamiento	Málaga	Ayuntamiento	261	Con Actividad	23/12/2020	P	17/03/2022	P	24/09/2022	P	SI	05/10/2022	CRP	SI



Entidad Principal	Denominación	Provincia	Tipo de Entidad	Poblac.	Situación	Aprobación ppto.	Estado	Aprobación ppto.	Estado	Aprobación Cta. Gral.	Estado	Rendida CCA	Rendición Cta. Gral	Estado	Incluida en CG
Alpujarra de la Sierra	Alpujarra de la Sierra	Granada	Ayuntamiento	952								NO		CNR	
Alquife	Alquife	Granada	Ayuntamiento	561								NO		CNR	
Alsodux	Alsodux	Almería	Ayuntamiento	131	Con Actividad	26/03/2021	FP	06/04/2022	FP	02/02/2023	FP	SI	13/02/2023	CRFP	SI
Andújar	Andújar	Jaén	Ayuntamiento	36212	Con Actividad	08/01/2021	FP	29/03/2022	P	05/07/2022	P	SI	28/07/2022	CRP	SI
	Promoción y Desarrollo		Organismo Autónomo	36212	Con Actividad	08/01/2021	FP	29/03/2022	P	05/07/2022	P	SI	28/07/2022	CRP	SI
Antas	Antas	Almería	Ayuntamiento	3.355								NO		CNR	
Antequera	Antequera	Málaga	Ayuntamiento	41348	Con Actividad	23/12/2020	P	12/04/2022	FP	19/09/2022	P	SI	27/10/2022	CRP	SI
	Empresa Municipal de Abastecimientos de Aguas de A														
Antequera	Antequera	Málaga	Sociedad Mercantil	41348	Con Actividad	23/12/2020	P	12/04/2022	FP	19/09/2022	P	SI	27/10/2022	CRP	SI
	Promoción y Explotación Recursos														
Antequera	Antequera y Co	Málaga	Sociedad Mercantil	41348	Con Actividad	23/12/2020	P	12/04/2022	FP	19/09/2022	P	SI	27/10/2022	CRP	SI
Añora	Añora	Córdoba	Ayuntamiento	1.526								NO		CNR	
	Residencia Municipal Mayores Fernando Santos		Organismo Autónomo	0								NO		CNR	
Añora	Añora	Córdoba	Ayuntamiento	8215	Con Actividad	12/07/2021	FP	29/07/2022	FP	30/03/2023	FP	SI	08/05/2023	CRFP	SI
	Vivienda y Desar.														
Aracena	Aracena, S.L.	Huelva	Sociedad Mercantil	8215	Con Actividad	12/07/2021	FP	29/07/2022	FP	30/03/2023	FP	SI	08/05/2023	CRFP	SI
Arahal	Arahal	Sevilla	Ayuntamiento.	19.497								NO		CNR	
Arahal	Desdearahal, S.L.	Sevilla	Sociedad Mercantil	0								NO		CNR	
Arboles	Arboles	Almería	Ayuntamiento.	4685	Con Actividad	05/05/2021	FP	09/06/2022	FP	25/07/2022	P	SI	26/10/2022	CRP	SI
Árchez	Árchez	Málaga	Ayuntamiento.	398								NO		CNR	
Archidona	Archidona	Málaga	Ayuntamiento	8.114								NO		CNR	
Archidona	ADR-Nororma	Málaga	Fundación	0								NO		CNR	
Arcos de la Frontera	Arcos de la Frontera	Cádiz	Ayuntamiento	30.902								NO		CNR	
Arcos de la Frontera	Instituto Campo Vidal	Cádiz	Organismo Autónomo	0								NO		CNR	
Arcos de la Frontera	Ecoreciclajes de Arcos, S.L.	Cádiz	Sociedad Mercantil	0								NO		CNR	
Ardales	Ardales	Málaga	Ayuntamiento	2.518								NO		CNR	
	Patronato Municipal de Turismo		Organismo Autónomo	0								NO		CNR	



Entidad Principal	Denominación	Provincia	Tipo de Entidad	Poblac.	Situación	Aprobación ppto.	Estado	Aprobación ppto.	Estado	Aprobación Cta. Gral.	Estado	Rendida CCA	Rendición Cta. Gral	Estado	Incluida en CG
Arenas del Rey	Arenas	Málaga	Ayuntamiento	1.181								NO		CNR	
Arjona	Arenas del Rey	Granada	Ayuntamiento	624								NO		CNR	
Arjona	Arjona	Jaén	Ayuntamiento	5.450								NO		CNR	
Arjona	Arjona	Jaén	Ayuntamiento	3545	Con Actividad	29/12/2020	P	01/03/2022	P	30/06/2022	P	SI	14/10/2022	CRP	SI
Arjona	Arjona	Granada	Ayuntamiento	24.388								NO		CNR	
Arjona	Armuissa I, S.A.	Granada	Sociedad Mercantil	0								NO		CNR	
Arjona	Feria de Muestras de Armilla S.A.	Granada	Sociedad Mercantil	0								NO		CNR	
Almanzora	Armuña de Almanzora	Almería	Ayuntamiento.	313								NO		CNR	
Aroche	Aroche	Huelva	Ayuntamiento.	3.046								NO		CNR	
Aroche	Emdaro Aroche, S.L.U.	Huelva	Sociedad Mercantil	0								NO		CNR	
Arquillos	Arquillos	Jaén	Ayuntamiento	1.708								NO		CNR	
Arriate	Arriate	Málaga	Ayuntamiento	4.112								NO		CNR	
Arroyo del Ojanco	Arroyo del Ojanco	Jaén	Ayuntamiento	2243	Con Actividad	24/08/2021	FP	28/04/2022	FP	27/12/2022	FP	SI	13/03/2023	CRFP	SI
Arroyomolinos de León	Arroyomolinos de León	Huelva	Ayuntamiento	950								NO		CNR	
Atajate	Atajate	Málaga	Ayuntamiento	179								NO		CNR	
Atarfe	Atarfe	Granada	Ayuntamiento	19.198								NO		CNR	
Atarfe	Atarfe Ciudad Deportiva S.A. (ACIDES)	Granada	Sociedad Mercantil	0								NO		CNR	
Ayamonte	Ayamonte	Huelva	Ayuntamiento	21510	Con Actividad	08/10/2021	FP	25/02/2022	P	29/09/2022	P	SI	04/10/2022	CRP	SI
Ayamonte	Patronato Municipal de Deportes	Huelva	Organismo Autónomo	21510	Con Actividad	08/10/2021	FP	25/02/2022	P	29/09/2022	P	SI	04/10/2022	CRP	SI
Ayamonte	Terrenos Urbanizables	Huelva	Organismo Autónomo	21510	Con Actividad	08/10/2021	FP	25/02/2022	P	29/09/2022	P	SI	04/10/2022	CRP	SI
Ayamonte	Ayamonte S.A.	Huelva	Sociedad Mercantil	21510	Con Actividad	08/10/2021	FP	25/02/2022	P	29/09/2022	P	SI	04/10/2022	CRP	SI
Aznalcázar	Aznalcázar	Sevilla	Ayuntamiento	4.614								NO		CNR	
Aznalcázar	Aznalcázar	Sevilla	Ayuntamiento	6.060								NO		CNR	
Bacares	Bacares	Almería	Ayuntamiento	249								NO		CNR	



Entidad Principal	Denominación	Provincia	Tipo de Entidad	Poblac.	Situación	Aprobación ppto.	Estado	Aprobación ppto.	Estado	Aprobación Cta. Gral.	Estado	Rendida CCA	Rendición Cta. Gral	Estado	Incluida en CG
Badolatos	Badolatos	Sevilla	Ayuntamiento	3099	Con Actividad	21/06/2021	FP	18/02/2022	P	30/09/2022	P	SI	25/10/2022	CRP	SI
Badolatos	BACDEM, S.L.U C.E.E. Badointegra, S.L.U.	Sevilla	Sociedad Mercantil	3099	Con Actividad	21/06/2021	FP	18/02/2022	P	30/09/2022	P	SI	25/10/2022	CRP	SI
Badolatos	S.L.U.	Sevilla	Sociedad Mercantil	3099	Con Actividad	21/06/2021	FP	18/02/2022	P	30/09/2022	P	SI	25/10/2022	CRP	SI
Baena	Baena	Córdoba	Ayuntamiento	18885	Con Actividad	24/06/2021	FP	25/02/2022	P	28/07/2022	P	SI	28/11/2022	CRFP	SI
Baeza	Baeza	Jaén	Ayuntamiento	15762	Con Actividad	14/01/2021	FP	08/04/2022	FP	09/09/2022	P	SI	05/10/2022	CRP	SI
Baeza	Centro Especial de Empleo Municipal Parques y Jard Patronato Municipal	Jaén	Organismo Autónomo	15762	Con Actividad	14/01/2021	FP	08/04/2022	FP	09/09/2022	P	SI	05/10/2022	CRP	SI
Baeza	de Juventud y Deporte	Jaén	Organismo Autónomo	15762	Con Actividad	14/01/2021	FP	08/04/2022	FP	09/09/2022	P	SI	05/10/2022	CRP	SI
Bailén	Bailén	Jaén	Ayuntamiento	17498	Con Actividad	29/01/2021	FP	26/05/2022	FP	10/10/2022	FP	SI	31/10/2022	CRP	SI
Bailén	Centro Especial de Empleo Integral Patronato Municipal	Jaén	Organismo Autónomo	17498	Con Actividad	29/01/2021	FP	26/05/2022	FP	10/10/2022	FP	SI	31/10/2022	CRP	SI
Bailén	de Fomento, Promoción y Desarr	Jaén	Organismo Autónomo	17498	Con Actividad	29/01/2021	FP	26/05/2022	FP	10/10/2022	FP	SI	31/10/2022	CRP	SI
Balanegra	Balanegra	Almería	Ayuntamiento	2.959								NO		CNR	
Baños de la Encina	Baños de la Encina	Jaén	Ayuntamiento	2596	Con Actividad	29/11/2021	FP	02/02/2022	P	25/08/2022	P	SI	15/09/2022	CRP	SI
Barbate	Barbate	Cádiz	Ayuntamiento	22.761								NO		CNR	
Barbate	Empresa Municipal de Vivienda y Suelo de Barbate S	Cádiz	Sociedad Mercantil	0								NO		CNR	
Barbate	Innovación y Desarrollo de Barbate, S.L.														
Barbate	(INNOVAR)	Cádiz	Sociedad Mercantil	0								NO		CNR	
Bayárcal	Bayárcal	Almería	Ayuntamiento	317								NO		CNR	
Bayarque	Bayarque	Almería	Ayuntamiento	219	Con Actividad	04/02/2021	FP	31/03/2022	P	30/06/2022	P	SI	06/10/2022	CRP	SI
Baza	Baza	Granada	Ayuntamiento	20281	Con Actividad	22/02/2021	FP	10/02/2022	P	27/10/2022	FP	SI	21/12/2022	CRFP	SI
Baza	Empresa Pública de Vivienda, Suelo y Equipamient	Granada	Sociedad Mercantil	20281	Con Actividad	22/02/2021	FP	10/02/2022	P	27/10/2022	FP	SI	21/12/2022	CRFP	SI
Beas	Beas	Huelva	Ayuntamiento	4464	Con Actividad	10/05/2021	FP	08/04/2022	FP	15/09/2022	P	SI	04/10/2022	CRP	SI
Beas de Granada	Beas de Granada	Granada	Ayuntamiento	980								NO		CNR	



Entidad Principal	Denominación	Provincia	Tipo de Entidad	Poblac.	Situación	Aprobación ppto.	Estado	Aprobación ppto.	Estado	Aprobación Cta. Gral.	Estado	Rendida CCA	Rendición Cta. Gral	Estado	Incluida en CG
Beas de Guadix	Beas de Guadix	Granada	Ayuntamiento	323	Con Actividad	01/01/2021	FP	26/04/2022	FP	14/12/2022	FP	SI	14/02/2023	CRFP	SI
Beas de Segura	Beas de Segura	Jaén	Ayuntamiento	5.115								NO		CNR	
Beas de Segura	Patronato Municipal de Festejos San Marcos	Jaén	Organismo Autónomo	0								NO		CNR	
Bédar	Bédar	Almería	Ayuntamiento	974	Con Actividad	26/03/2021	FP	22/03/2022	P	22/06/2022	P	SI	13/10/2022	CRP	SI
Bedmar y García	Bedmar y García	Jaén	Ayuntamiento	2656	Con Actividad	30/03/2021	FP	09/05/2022	FP	09/01/2023	FP	SI	03/03/2023	CRFP	SI
Begíjar	Begíjar	Jaén	Ayuntamiento	2998	Con Actividad	11/04/2022	FP	09/06/2022	FP	04/10/2022	FP	SI	16/12/2022	CRFP	SI
Beires	Beires	Almería	Ayuntamiento	132								NO		CNR	
Belalcázar	Belalcázar	Córdoba	Ayuntamiento	3207	Con Actividad	30/03/2021	FP	12/07/2022	FP	29/09/2022	P	SI	31/10/2022	CRP	SI
Bélmez	Bélmez	Córdoba	Ayuntamiento	2.905								NO		CNR	
	Área de Desarrollo del Polígono Industrial San Ant	Córdoba	Sociedad Mercantil	0								NO		CNR	
Bélmez de la Moraleda	Bélmez de la Moraleda	Jaén	Ayuntamiento	1542	Con Actividad	14/01/2021	FP	28/03/2022	P	29/07/2022	P	SI	16/09/2022	CRP	SI
Benacazón	Benacazón	Sevilla	Ayuntamiento	7.322								NO		CNR	
Benadalid	Benadalid	Málaga	Ayuntamiento	236								NO		CNR	
Benahadux	Benahadux	Almería	Ayuntamiento	4526	Con Actividad	21/05/2021	FP	03/02/2022	P	27/07/2022	P	SI	07/10/2022	CRP	SI
Benahavís	Benahavís	Málaga	Ayuntamiento	7.829								NO		CNR	
	FUND.HISPANO ARABE DIETA MEDITERRANEA	Málaga	Fundacion	0								NO		CNR	
Benahavís	AGUAS DE BENAHAVIS S.A.	Málaga	Sociedad Mercantil	0								NO		CNR	
Benalauría	Benalauría	Málaga	Ayuntamiento	436	Con Actividad	18/03/2021	FP	22/03/2022	P	27/07/2022	P	SI	20/10/2022	CRP	SI
Benalmádena	Benalmádena	Málaga	Ayuntamiento	70204	Con Actividad	29/04/2021	FP	17/03/2022	P	22/12/2022	FP	SI	23/01/2023	CRFP	SI
	Innovación Probenalmádena, S.A.	Málaga	Sociedad Mercantil	70204	Con Actividad	29/04/2021	FP	17/03/2022	P	22/12/2022	FP	SI	23/01/2023	CRFP	SI
Benalmádena	Provisé Benamiel, S.L.	Málaga	Sociedad Mercantil	70204	Con Actividad	29/04/2021	FP	17/03/2022	P	22/12/2022	FP	SI	23/01/2023	CRFP	SI
Benalmádena	Puerto Deportivo Benalúa	Málaga	Sociedad Mercantil	70204	Con Actividad	29/04/2021	FP	17/03/2022	P	22/12/2022	FP	SI	23/01/2023	CRFP	SI
Benalúa	Benalúa	Granada	Ayuntamiento	3.289								NO		CNR	



Entidad Principal	Denominación	Provincia	Tipo de Entidad	Poblac.	Situación	Aprobación ppto.	Estado	Aprobación liq. ppto.	Estado	Aprobación Cta. Gral.	Estado	Rendida CCA	Rendición Cta. Gral	Estado	Incluida en CG
Benalúa de las Villas	Desarrollo Industrial de Benalúa S.L.	Granada	Sociedad Mercantil	0								NO		CNR	
Benalúa de las Villas	Benalúa de las Villas	Granada	Ayuntamiento	1064	Con Actividad	26/05/2021	FP	24/05/2022	FP	28/09/2022	P	SI	05/10/2022	CRP	SI
Benalup-Casas Viejas	Benalup-Casas Viejas	Cádiz	Ayuntamiento	7.020								NO		CNR	
Benalup-Casas Viejas	Patronato Municipal de Deportes	Cádiz	Organismo Autónomo	0								NO		CNR	
Benamargosa	Benamargosa	Málaga	Ayuntamiento	1.535								NO		CNR	
Benamaurel	Benamaurel	Granada	Ayuntamiento	2284	Con Actividad	01/01/2021	FP	25/02/2022	P	21/07/2022	P	SI	27/07/2022	CRP	SI
Benamejil	Benamejil	Córdoba	Ayuntamiento	4.982								NO		CNR	
Benamocarra	Benamocarra	Málaga	Ayuntamiento	3030	Con Actividad	03/05/2021	FP	25/03/2022	P	20/09/2022	P	SI	14/10/2022	CRP	SI
Benaocaz	Benaocaz	Cádiz	Ayuntamiento	695								NO		CNR	
Benaolán	Benaolán	Málaga	Ayuntamiento	1.470								NO		CNR	
Benarrabá	Benarrabá	Málaga	Ayuntamiento	438	Con Actividad	07/06/2021	FP	08/04/2022	FP	09/01/2023	FP	SI	10/03/2023	CRFP	SI
Benatae	Benatae	Jaén	Ayuntamiento	443	Con Actividad	11/06/2021	FP	21/02/2022	P	27/06/2022	P	SI	26/07/2022	CRP	SI
Benitagla	Benitagla	Almería	Ayuntamiento	59								NO		CNR	
Benizalón	Benizalón	Almería	Ayuntamiento	263								NO		CNR	
Bentarique	Bentarique	Almería	Ayuntamiento	239	Con Actividad	12/01/2021	FP	21/02/2022	P	30/09/2022	P	SI	06/10/2022	CRP	SI
Bérchules	Bérchules	Granada	Ayuntamiento	715	Con Actividad	28/04/2021	FP	28/04/2022	FP	19/08/2022	P	SI	12/09/2022	CRP	SI
Berja	Berja	Almería	Ayuntamiento	12.708								NO		CNR	
Berrocal	Berrocal	Huelva	Ayuntamiento	312								NO		CNR	
Bollullos de la Mitación	Bollullos de la Mitación	Sevilla	Ayuntamiento	11.099								NO		CNR	
Bollullos de la Mitación	Desarrollo Económico S.L.	Sevilla	Sociedad Mercantil	0								NO		CNR	
Bollullos Par del Condado	Bollullos Par del Condado	Huelva	Ayuntamiento	14392	Con Actividad	07/07/2021	FP	31/03/2022	P	05/10/2022	FP	SI	26/10/2022	CRP	SI
Bollullos Par del Condado	Bubulca, S.A.	Huelva	Sociedad Mercantil	14392	Con Actividad	07/07/2021	FP	31/03/2022	P	05/10/2022	FP	SI	26/10/2022	CRP	SI
Bonares	Bonares	Huelva	Ayuntamiento	6075	Con Actividad	18/03/2021	FP	22/02/2022	P	29/09/2022	P	SI	10/10/2022	CRP	SI
Bormujos	Bormujos	Sevilla	Ayuntamiento	22.390								NO		CNR	
Bornos	Bornos	Cádiz	Ayuntamiento	7.655								NO		CNR	
Brenes	Brenes	Sevilla	Ayuntamiento	12581	Con Actividad	27/04/2021	FP	30/05/2022	FP	29/09/2022	P	SI	20/01/2023	CRFP	SI



Entidad Principal	Denominación	Provincia	Tipo de Entidad	Poblac.	Situación	Aprobación ppto.	Estado	Aprobación ppto.	Estado	Aprobación Cta. Gral.	Estado	Rendición Cta. Gral	Estado	Incluida en CG
	F. Trab., Asis. y Superación Barreras para Persona Eurobrenes Desar., S.L.	Sevilla	Fundación	12581	Con Actividad	27/04/2021	FP	30/05/2022	FP	29/09/2022	P	20/01/2023	CRFP	SI
Brenes														
Brenes		Sevilla	Sociedad Mercantil	12581	Con Actividad	27/04/2021	FP	30/05/2022	FP	29/09/2022	P	20/01/2023	CRFP	SI
Bubión		Granada	Ayuntamiento	322	Con Actividad	24/12/2021	FP	23/03/2022	P	25/05/2022	P	28/11/2022	CRFP	SI
Bujalance		Córdoba	Ayuntamiento	7316	Con Actividad	13/04/2021	FP	23/02/2022	P	28/07/2022	P	07/09/2022	CRP	SI
Burguillos		Sevilla	Ayuntamiento	6.902										CNR
Burguillos	Burguillos Natural S.L., en liquidación	Sevilla	Sociedad Mercantil	0										CNR
Busquistar Cabezas Rubias		Granada	Ayuntamiento	286	Con Actividad	04/05/2021	FP	21/04/2022	FP	24/11/2022	FP	13/12/2022	CRFP	SI
Cabra		Huelva	Ayuntamiento	716	Con Actividad	21/05/2021	FP	30/06/2022	FP	24/11/2022	FP	01/03/2023	CRFP	SI
Cabra		Córdoba	Ayuntamiento	20.245										CNR
Cabra	F. Cultural Valera	Córdoba	Fundación	0										CNR
Cabra	Patronato de Bienestar Social	Córdoba	Organismo Autónomo	0										CNR
Cabra	Patronato Municipal de Deportes	Córdoba	Organismo Autónomo	0										CNR
Cabra del Santo Cristo		Jaén	Ayuntamiento	1.786										CNR
Cacín		Granada	Ayuntamiento	555										CNR
Cádir		Granada	Ayuntamiento	1.492	Con Actividad	28/10/2020	P	07/06/2022	FP	05/10/2022	FP	03/11/2022	CRFP	SI
Cádiz		Cádiz	Ayuntamiento	114.244										CNR
Cádiz	Fundación Municipal Cultura	Cádiz	Organismo Autónomo	0										CNR
Cádiz	Instituto Municipal del Deporte	Cádiz	Organismo Autónomo	0										CNR
Cádiz	Fundación Municipal Mujer	Cádiz	Organismo Autónomo	0										CNR
Cádiz	Instituto Fomento, Empleo y Formación	Cádiz	Organismo Autónomo	0										CNR
Cádiz	Patronato Concurso Oficial de Agrupaciones Carnava	Cádiz	Organismo Autónomo	0										CNR
Cádiz	Empresa Municipal Aparcamientos S.A.	Cádiz	Sociedad Mercantil	0										CNR



Entidad Principal	Denominación	Provincia	Tipo de Entidad	Poblac.	Situación	Aprobación ppto.	Estado	Aprobación liq. ppto.	Estado	Aprobación Cta. Gral.	Estado	Rendida CCA	Rendición Cta. Gral	Estado	Incluida en CG
Cádiz	Promoción y Gestión Viviendas, S.A.	Cádiz	Sociedad Mercantil	0								NO		CNR	
Cádiz	Cádiz 2000, S.A. Suministradora Eléctrica de Cádiz, S.A.	Cádiz	Sociedad Mercantil	0								NO		CNR	
Cádiz	Aguas de Cádiz, S.A. Empresa Pública	Cádiz	Sociedad Mercantil	0								NO		CNR	
Cádiz	Estación Depuradora de Aguas Residuo Información y Comunicación Municipal Cádiz, S.A.	Cádiz	Sociedad Mercantil	0								NO		CNR	
Cádiz	Cádiz 2012, S.A. COMERCIALIZADORA ELECTRICA DE CÁDIZ, S.A.U.	Cádiz	Sociedad Mercantil	0								NO		CNR	
Cájar	Cájar	Granada	Ayuntamiento	5262	Con Actividad	08/03/2022	FP	21/04/2022	FP	06/10/2022	FP	SI	20/10/2022	CRP	SI
Cala	Cala	Huelva	Ayuntamiento	1.158								NO		CNR	
Calañas	Calañas	Huelva	Ayuntamiento	2.763								NO		CNR	
Calicasas	Calicasas	Granada	Ayuntamiento	644	Con Actividad	17/08/2021	FP	25/04/2022	FP	15/12/2022	FP	SI	19/01/2023	CRFP	SI
Camas	Camas	Sevilla	Ayuntamiento	27490	Con Actividad	29/04/2021	FP	18/02/2022	P	30/11/2022	FP	SI	13/12/2022	CRFP	SI
Camas	Desarrollo Camas S.A., en liquidación	Sevilla	Sociedad Mercantil	27490	En Disolución	29/04/2021	FP	18/02/2022	P	30/11/2022	FP	SI	13/12/2022	CRFP	SI
Cambil	Cambil	Jaén	Ayuntamiento	2662	Con Actividad	27/04/2021	FP	09/02/2022	P	16/06/2022	P	SI	30/06/2022	CRP	SI
Campillo de Arenas	Campillo de Arenas	Jaén	Ayuntamiento	1.743								NO		CNR	
Campillos	Campillos	Málaga	Ayuntamiento	8301	Con Actividad	14/12/2020	P	14/07/2022	FP	24/11/2022	FP	SI	16/03/2023	CRFP	SI
Campoñero	Campoñero	Huelva	Ayuntamiento	731								NO		CNR	
Campotéjar	Campotéjar	Granada	Ayuntamiento	1228	Con Actividad	01/01/2021	FP	27/04/2022	FP	29/07/2022	P	SI	28/10/2022	CRP	SI
Canena	Canena	Jaén	Ayuntamiento	1822	Con Actividad	11/01/2021	FP	09/03/2022	P	19/08/2022	P	SI	14/10/2022	CRP	SI
Caniles	Caniles	Granada	Ayuntamiento	4038	Con Actividad	05/04/2021	FP	27/04/2022	FP	11/10/2022	FP	SI	26/10/2022	CRP	SI
Canillas de Aceituno	Canillas de Aceituno	Málaga	Ayuntamiento	1.704								NO		CNR	
Canillas de Albaida	Canillas de Albaida	Málaga	Ayuntamiento	811	Con Actividad	01/01/2022	FP	24/02/2022	P	28/06/2022	P	SI	04/11/2022	CRFP	SI
Canjáyar	Canjáyar	Almería	Ayuntamiento	1178	Con Actividad	25/03/2021	FP	25/02/2022	P	10/08/2022	P	SI	03/10/2022	CRP	SI



Entidad Principal	Denominación	Provincia	Tipo de Entidad	Poblac.	Situación	Aprobación ppto.	Estado	Aprobación ppto.	Estado	Aprobación Cta. Gral.	Estado	Rendida CCA	Rendición Cta. Gral	Estado	Incluida en CG
Cantillana	Cantillana	Sevilla	Ayuntamiento	10.755								NO		CNR	
Cantoría	Cantoría	Almería	Ayuntamiento	3.547								NO		CNR	
Cañada Rosal	Cañada Rosal	Sevilla	Ayuntamiento	3.347								NO		CNR	
Cañada Rosal	Cañada Integral, S.L.U.	Sevilla	Sociedad Mercantil	0								NO		CNR	
Cañada Rosal	Desarrollo Cañada del Rosal, S.L.	Sevilla	Sociedad Mercantil	0								NO		CNR	
Cañar	Cañar	Granada	Ayuntamiento	388	Con Actividad	29/07/2021	FP	11/04/2022	FP	27/09/2022	P	SI	20/10/2022	CRP	SI
Cañaverale de León	Cañaverale de León	Huelva	Ayuntamiento	401								NO		CNR	
Cañete de las Torres	Cañete de las Torres	Córdoba	Ayuntamiento	2.888								NO		CNR	
Cañete la Real	Cañete la Real	Málaga	Ayuntamiento	1.633								NO		CNR	
Cañete la Real	Patronato Municipal de Cultura, Deportes y Juventud	Málaga	Organismo Autónomo	0								NO		CNR	
Capileira	Capileira	Granada	Ayuntamiento	580	Con Actividad	28/12/2021	FP	25/03/2022	P	21/07/2022	P	SI	18/11/2022	CRFP	SI
Carataunas	Carataunas	Granada	Ayuntamiento	200								NO		CNR	
Carboneras	Carboneras	Almería	Ayuntamiento	8.183								NO		CNR	
Carboneros	Carboneros	Jaén	Ayuntamiento	608	Con Actividad	05/04/2021	FP	25/02/2022	P	07/07/2022	P	SI	02/09/2022	CRP	SI
Carcabuey	Carcabuey	Córdoba	Ayuntamiento	2.374								NO		CNR	
Cárcheles	Cárcheles	Jaén	Ayuntamiento	1.320								NO		CNR	
Cardena	Cardena	Córdoba	Ayuntamiento	1.473								NO		CNR	
Carmona	Carmona	Sevilla	Ayuntamiento	29.123								NO		CNR	
Carmona	Fundación Carmonense del Carnaval	Sevilla	Organismo Autónomo	0								NO		CNR	
Carmona	Centro Municipal Formación Integral	Sevilla	Organismo Autónomo	0								NO		CNR	
Carmona	Medios de Comunicación Municipal	Sevilla	Organismo Autónomo	0								NO		CNR	
Carmona	Desarrollo Carmona, S.A.	Sevilla	Sociedad Mercantil	0								NO		CNR	
Carmona	Limancar, S.L.	Sevilla	Sociedad Mercantil	0								NO		CNR	
Carratraca	Carratraca	Málaga	Ayuntamiento	719	Con Actividad	14/11/2021	FP	12/04/2022	FP	29/09/2022	P	SI	21/03/2023	CRFP	SI



Entidad Principal	Denominación	Provincia	Tipo de Entidad	Poblac.	Situación	Aprobación ppto.	Estado	Aprobación ppto.	Estado	Aprobación Cta. Gral.	Estado	Rendida CCA	Rendición Cta. Gral	Estado	Incluida en CG	
Carrión de los Céspedes	Carrión de los Céspedes	Sevilla	Ayuntamiento	2.587								NO			CNR	
Cartajima	Cartajima	Málaga	Ayuntamiento	259								NO			CNR	
Cártama	Cártama	Málaga	Ayuntamiento	27.436								NO			CNR	
Cartaya	Cartaya	Huelva	Ayuntamiento	20.314								NO			CNR	
Casabermeja	Casabermeja	Málaga	Ayuntamiento	3.712								NO			CNR	
Casarabonela	Casarabonela	Málaga	Ayuntamiento	2.532								NO			CNR	
Casares	Casares	Málaga	Ayuntamiento	7.342								NO			CNR	
	Gestión, Obras y Servicios Municipales															
Casares	Casares S.L	Málaga	Sociedad Mercantil	0								NO			CNR	
Casarique	Casarique	Sevilla	Ayuntamiento	5.384								NO			CNR	
Casarique	Procasarique, S.L.U.	Sevilla	Sociedad Mercantil	0								NO			CNR	
Casarique	Mosaicos Casarique, S.L.U.	Sevilla	Sociedad Mercantil	0								NO			CNR	
Castañero del Robledo	Castañero del Robledo	Huelva	Ayuntamiento	230								NO			CNR	
Cástaras	Cástaras	Granada	Ayuntamiento	240								NO			CNR	
Castellar	Castellar	Jaén	Ayuntamiento	3.267								NO			CNR	
Castellar de la Frontera	Castellar de la Frontera	Cádiz	Ayuntamiento	3.070								NO			CNR	
Castilblanco de los Arroyos	Castilblanco de los Arroyos	Sevilla	Ayuntamiento	5.059	Con Actividad	29/04/2021	FP	25/03/2022	P	24/10/2022	FP	SI	24/01/2023	CRFP	SI	
Castilblanco de los Arroyos	Desarrollo Sierras de Castilblanco, S.L., en liqui	Sevilla	Sociedad Mercantil	5.059	En Disolución	29/04/2021	FP	25/03/2022	P	24/10/2022	FP	SI	24/01/2023	CRFP	NO	
Castilleja de Guzmán	Castilleja de Guzmán	Sevilla	Ayuntamiento	2.860								NO			CNR	
Castilleja de la Cuesta	Castilleja de la Cuesta	Sevilla	Ayuntamiento	17.366	Con Actividad	13/11/2020	P	25/01/2022	P	30/09/2022	P	SI	18/10/2022	CRP	SI	
Castilleja del Campo	Castilleja del Campo	Sevilla	Ayuntamiento	633	Con Actividad	31/08/2021	FP	18/02/2022	P	25/11/2022	FP	SI	29/11/2022	CRFP	SI	
Castillejar	Castillejar	Granada	Ayuntamiento	1.288								NO			CNR	
Castillo de Locubín	Castillo de Locubín	Jaén	Ayuntamiento	4.019								NO			CNR	
Castriil	Castriil	Granada	Ayuntamiento	2.018	Con Actividad	13/04/2021	FP	07/04/2022	FP	03/03/2023	FP	SI	11/04/2023	CRFP	SI	



Entidad Principal	Denominación	Provincia	Tipo de Entidad	Poblac.	Situación	Aprobación ppto.	Estado	Aprobación liq. ppto.	Estado	Aprobación Cta. Gral.	Estado	Rendida CCA	Rendición Cta. Gral	Estado	Incluida en CG	
Castro de Filabres	Castro de Filabres	Almería	Ayuntamiento	115												
Castro del Río	Castro del Río	Córdoba	Ayuntamiento	7740	Con Actividad	24/09/2021	FP	26/04/2022	P	27/10/2022	FP	NO	02/11/2022	CRFP	SI	
	Patronato Municipal		Organismo													
Castro del Río de Deportes	Castro del Río de Deportes	Córdoba	Ayuntamiento	7740	Con Actividad	24/09/2021	FP	26/04/2022	P	27/10/2022	FP	SI	02/11/2022	CRFP	SI	
Cazalla	Cazalla	Jaén	Ayuntamiento	775	Con Actividad	14/05/2021	FP	31/03/2022	P	28/10/2022	FP	SI	08/11/2022	CRFP	SI	
Cazalla de la Sierra	Cazalla de la Sierra	Sevilla	Ayuntamiento	4752	Con Actividad	11/02/2019	P	25/04/2022	FP	30/03/2023	FP	SI	27/04/2023	CRFP	SI	
	Explotaciones Agrícolas S.A.		Sociedad Mercantil	4752	Con Actividad	11/02/2019	P	25/04/2022	FP	30/03/2023	FP	SI	27/04/2023	CRFP	NO	
Cazalla de la Sierra	Tragarrales, S.L. en liquidación	Sevilla	Sociedad Mercantil	4752	En Disolución	11/02/2019	P	25/04/2022	FP	30/03/2023	FP	SI	27/04/2023	CRFP	NO	
Cazorla	Cazorla	Jaén	Ayuntamiento	7248	Con Actividad	28/12/2020	P	25/05/2022	FP	26/09/2022	P	SI	14/10/2022	CRP	SI	
	Organismo		Organismo													
Cazorla	Patronato Municipal de Bienestar Social	Jaén	Ayuntamiento	7248	Sin Actividad	28/12/2020	P	25/05/2022	FP	26/09/2022	P	SI	14/10/2022	CRP	SI	
	Hidráulica y Servicios		Sociedad Mercantil	0												
Cazorla	Cazorla, S.A.	Jaén	Sociedad Mercantil	0												
	Hidráulica y Servicios		Sociedad Mercantil													
Cazorla	Cazorla, S.A.	Jaén	Sociedad Mercantil	7248	Con Actividad	28/12/2020	P	25/05/2022	FP	26/09/2022	P	SI	14/10/2022	CRP	CNR	
Cenes de la Vega	Cenes de la Vega	Granada	Ayuntamiento	8181	Con Actividad	12/01/2021	FP	02/03/2022	P	07/10/2022	FP	SI	24/10/2022	CRP	SI	
Chauchina	Chauchina	Granada	Ayuntamiento	5624	Con Actividad	30/12/2019	P	04/03/2022	P	29/09/2022	P	SI	06/10/2022	CRP	SI	
Chercos	Chercos	Almería	Ayuntamiento	288	Con Actividad	16/11/2021	FP	25/03/2022	P	12/08/2022	P	SI	13/10/2022	CRP	SI	
Chiclana de la Frontera	Chiclana de la Frontera	Cádiz	Ayuntamiento	86.306												
	Chiclana de la Frontera		Ayuntamiento													
Chiclana de la Frontera	Chiclana Natural S.A	Cádiz	Sociedad Mercantil	0												
	Chiclana de la Emsisa, Empresa Municipal, S.A.		Sociedad Mercantil	0												
Chiclana de Segura	Chiclana de Segura	Jaén	Ayuntamiento	917	Con Actividad	05/05/2021	FP	10/11/2022	FP	03/01/2023	FP	SI	21/03/2023	CRFP	SI	
Chilluévar	Chilluévar	Jaén	Ayuntamiento	1392	Con Actividad	22/04/2021	FP	08/04/2022	FP	20/09/2022	P	SI	29/11/2022	CRFP	SI	
Chimeneas	Chimeneas	Granada	Ayuntamiento	1244	Con Actividad	23/12/2020	P	04/03/2022	P	30/06/2022	P	SI	25/10/2022	CRP	SI	
Chipiona	Chipiona	Cádiz	Ayuntamiento	19.368												
	Empresa Municipal		Ayuntamiento													
Chipiona	Caepionis, S.L.	Cádiz	Sociedad Mercantil	0												
Chirivel	Chirivel	Almería	Ayuntamiento	1501	Con Actividad	22/09/2021	FP	22/04/2022	FP	07/10/2022	FP	SI	21/12/2022	CRFP	SI	



Entidad Principal	Denominación	Provincia	Tipo de Entidad	Poblac.	Situación	Aprobación ppto.	Estado	Aprobación ppto.	Estado	Aprobación Cta. Gral.	Estado	Rendida CCA	Rendición Cta. Gral	Estado	Incluida en CG
Chucena	Chucena	Huelva	Ayuntamiento	2242	Con Actividad	17/12/2020	P	31/03/2022	P	27/10/2022	FP	SI	08/11/2022	CRFP	SI
Churrriana de la Vega	Churrriana de la Vega Gesmuviana Empresa Municipal de	Granada	Ayuntamiento	15741	Con Actividad	24/11/2020	P	24/02/2022	P	21/10/2022	FP	SI	15/11/2022	CRFP	SI
Churrriana de la Vega	Churrriana de la Vega	Granada	Sociedad Mercantil	15741	Con Actividad	24/11/2020	P	24/02/2022	P	21/10/2022	FP	SI	15/11/2022	CRFP	SI
Cijuela	Cijuela	Granada	Ayuntamiento	3472	Con Actividad	22/12/2020	P	25/02/2022	P	30/06/2022	P	SI	22/07/2022	CRP	SI
Cóbdar	Cóbdar	Almería	Ayuntamiento	170								NO		CNR	
Cogollos de Guadix	Cogollos de Guadix	Granada	Ayuntamiento	630								NO		CNR	
Cogollos de la Vega	Cogollos de la Vega	Granada	Ayuntamiento	2015	Con Actividad	13/07/2021	FP	26/04/2022	FP	29/09/2022	P	SI	10/10/2022	CRP	SI
Coín	Coín	Málaga	Ayuntamiento	23375	Con Actividad	28/12/2020	P	28/04/2022	FP	29/09/2022	P	SI	11/05/2023	CRFP	SI
Coín	Patronato Canal Rtve Local	Málaga	Autónomo	23375	Con Actividad	28/12/2020	P	28/04/2022	FP	29/09/2022	P	SI	11/05/2023	CRFP	SI
Colmenar	Colmenar	Málaga	Ayuntamiento	3450	Con Actividad	18/03/2021	FP	07/04/2022	FP	15/09/2022	P	SI	21/09/2022	CRP	SI
Colomera	Colomera	Granada	Ayuntamiento	1298	Con Actividad	05/05/2021	FP	05/04/2022	FP	04/10/2022	FP	SI	18/11/2022	CRFP	SI
Comares	Comares	Málaga	Ayuntamiento	1.349								NO		CNR	
Cómpeta	Cómpeta	Málaga	Ayuntamiento	3.866								NO		CNR	
Conil de la Frontera	Conil de la Frontera	Cádiz	Ayuntamiento	23.182								NO		CNR	
Conil de la Frontera	Patronato Municipal de Radio Juventud	Cádiz	Autónomo	0								NO		CNR	
Conil de la Frontera	Patronato Municipal de Turismo	Cádiz	Autónomo	0								NO		CNR	
Conil de la Frontera	Roche, S.A.M.	Cádiz	Sociedad Mercantil	0								NO		CNR	
Conquista	Conquista	Córdoba	Ayuntamiento	372								NO		CNR	
Conquista	Residencia Municipal Mayores Santa Ana	Córdoba	Autónomo	0								NO		CNR	
Constantina	Constantina	Sevilla	Ayuntamiento	5864	Con Actividad	07/02/2021	FP	07/02/2022	P	05/03/2022	P	SI	01/03/2023	CRFP	SI
Córdoba	Córdoba	Córdoba	Ayuntamiento	322071	Con Actividad	17/05/2021	FP	13/04/2022	FP	28/12/2022	FP	SI	05/01/2023	CRFP	SI
Córdoba	Orquesta de Córdoba	Córdoba	Consortio	322071	Con Actividad	17/05/2021	FP	13/04/2022	FP	28/12/2022	FP	SI	05/01/2023	CRFP	SI
Córdoba	FUNDACION AGROPOLIS DE	Córdoba	Fundación	322071	En Disolución	17/05/2021	FP	13/04/2022	FP	28/12/2022	FP	SI	05/01/2023	CRFP	SI



Entidad Principal	Denominación	Provincia	Tipo de Entidad	Poblac.	Situación	Aprobación ppto.	Estado	Aprobación ppto.	Estado	Aprobación Cta. Gral.	Estado	Rendida CCA	Rendición Cta. Gral	Estado	Incluida en CG
Córdoba	Gerencia Municipal Urbanismo	Córdoba	Organismo Autónomo	322071	Con Actividad	17/05/2021	FP	13/04/2022	FP	28/12/2022	FP	SI	05/01/2023	CRFP	SI
Córdoba	Instituto Municipal de Artes Escénicas	Córdoba	Organismo Autónomo	322071	Con Actividad	17/05/2021	FP	13/04/2022	FP	28/12/2022	FP	SI	05/01/2023	CRFP	SI
Córdoba	Instituto Municipal de Deportes de Córdoba	Córdoba	Organismo Autónomo	322071	Con Actividad	17/05/2021	FP	13/04/2022	FP	28/12/2022	FP	SI	05/01/2023	CRFP	SI
Córdoba	MUNICIPAL DE INSTITUTO TURISMO	Córdoba	Organismo Autónomo	322071	Con Actividad	17/05/2021	FP	13/04/2022	FP	28/12/2022	FP	SI	05/01/2023	CRFP	SI
Córdoba	Instituto Municipal Desarrollo Económico y Empleo	Córdoba	Organismo Autónomo	322071	Con Actividad	17/05/2021	FP	13/04/2022	FP	28/12/2022	FP	SI	05/01/2023	CRFP	SI
Córdoba	Instituto Municipal Gestión Mediambiental (Jardín)	Córdoba	Organismo Autónomo	322071	Con Actividad	17/05/2021	FP	13/04/2022	FP	28/12/2022	FP	SI	05/01/2023	CRFP	SI
Córdoba	Autobuses de Córdoba S.A.	Córdoba	Sociedad Mercantil	322071	Con Actividad	17/05/2021	FP	13/04/2022	FP	28/12/2022	FP	SI	05/01/2023	CRFP	SI
Córdoba	Cementerios de Córdoba S.A.M.	Córdoba	Sociedad Mercantil	322071	Con Actividad	17/05/2021	FP	13/04/2022	FP	28/12/2022	FP	SI	05/01/2023	CRFP	SI
Córdoba	Empresa Municipal de Aguas de Córdoba S.A.	Córdoba	Sociedad Mercantil	322071	Con Actividad	17/05/2021	FP	13/04/2022	FP	28/12/2022	FP	SI	05/01/2023	CRFP	SI
Córdoba	Saneamientos de Córdoba S.A.	Córdoba	Sociedad Mercantil	322071	Con Actividad	17/05/2021	FP	13/04/2022	FP	28/12/2022	FP	SI	05/01/2023	CRFP	SI
Córdoba	Sociedad Anónima Mercados Centrales de Abastecimie Viviendas	Córdoba	Sociedad Mercantil	322071	Con Actividad	17/05/2021	FP	13/04/2022	FP	28/12/2022	FP	SI	05/01/2023	CRFP	SI
Córdoba	Municipales de Córdoba S.A.	Córdoba	Sociedad Mercantil	322071	Con Actividad	17/05/2021	FP	13/04/2022	FP	28/12/2022	FP	SI	05/01/2023	CRFP	SI
Coria del Río	Coria del Río Empresa Municipal	Sevilla	Ayuntamiento	30.774								NO		CNR	
Coria del Río	Agrícola Coriana, S.A.	Sevilla	Sociedad Mercantil	0								NO		CNR	
Coria del Río	Desarrollo Coria del Río, S.A.	Sevilla	Sociedad Mercantil	0								NO		CNR	
Coria del Río	Empresa Municipal Coria Futura, S.A.	Sevilla	Sociedad Mercantil	0								NO		CNR	
Coripe	Coripe	Sevilla	Ayuntamiento	1.241								NO		CNR	



Entidad Principal	Denominación	Provincia	Tipo de Entidad	Poblac.	Situación	Aprobación ppto.	Estado	Aprobación ppto.	Estado	Aprobación Cta. Gral.	Estado	Rendida CCA	Rendición Cta. Gral	Estado	Incluida en CG
Corteconcepción	Corteconcepción	Huelva	Ayuntamiento	571								NO		CNR	
	Linea Verde Empresa Municipal de Recursos de Corte	Huelva	Sociedad Mercantil	0								NO		CNR	
Cortegana	Cortegana	Huelva	Ayuntamiento	4635	Con Actividad	24/02/2021	FP	23/02/2022	P	06/10/2022	FP	SI	12/04/2023	CRFP	SI
Cortegana	Cortegana XXI S.L.U.	Huelva	Sociedad Mercantil	4635	SinActividad	24/02/2021	FP	23/02/2022	P	06/10/2022	FP	SI	12/04/2023	CRFP	NO
Cortelazor	Cortelazor	Huelva	Ayuntamiento	303								NO		CNR	
Cortes de Baza	Cortes de Baza	Granada	Ayuntamiento	1.870								NO		CNR	
Cortes de la Frontera	Cortes de la Frontera	Málaga	Ayuntamiento	3034	Con Actividad	24/11/2021	FP	30/03/2022	P	02/08/2022	P	SI	12/08/2022	CRP	SI
Cortes y Graena	Cortes y Graena	Granada	Ayuntamiento	990	Con Actividad	13/07/2021	FP	30/03/2022	P	16/09/2022	P	SI	17/10/2022	CRP	SI
Cortes y Graena	Aguas Termales de Graena S.A.	Granada	Sociedad Mercantil	990	Con Actividad	13/07/2021	FP	30/03/2022	P	16/09/2022	P	SI	17/10/2022	CRP	NO
Cuevas Bajas	Cuevas Bajas	Málaga	Ayuntamiento	1355	Con Actividad	12/07/2021	FP	05/04/2022	FP	20/10/2022	FP	SI	19/01/2023	CRFP	SI
Cuevas de San Marcos	Cuevas de San Marcos	Málaga	Ayuntamiento	3.614								NO		CNR	
Cuevas del Almanzora	Cuevas del Almanzora	Almería	Ayuntamiento	14623	Con Actividad	12/07/2021	FP	04/04/2022	FP	27/01/2023	FP	SI	02/02/2023	CRFP	SI
	FUNDACION ORGANISMO AUTONOMO LOCAL ANTONIO MANUEL	Almería	Organismo Autónomo	14623	Con Actividad	12/07/2021	FP	04/04/2022	FP	27/01/2023	FP	SI	02/02/2023	CRFP	SI
Cuevas del Becerro	Cuevas del Becerro	Málaga	Ayuntamiento	1601	Con Actividad	25/03/2022	FP	25/05/2022	FP	30/12/2022	FP	SI	19/01/2023	CRFP	SI
Cuevas del Campo	Cuevas del Campo	Granada	Ayuntamiento	1.742								NO		CNR	
Cúllar	Cúllar	Granada	Ayuntamiento	4.079								NO		CNR	
Cúllar Vega	Cúllar Vega	Granada	Ayuntamiento	7.719								NO		CNR	
Cumbres de Enmedio	Cumbres de Enmedio	Huelva	Ayuntamiento	53								NO		CNR	
Cumbres de San Bartolomé	Cumbres de San Bartolomé	Huelva	Ayuntamiento	374								NO		CNR	
Cumbres Mayores	Cumbres Mayores	Huelva	Ayuntamiento	1.734								NO		CNR	



Entidad Principal	Denominación	Provincia	Tipo de Entidad	Poblac.	Situación	Aprobación ppto.	Estado	Aprobación ppto.	Estado	Aprobación Cta. Gral.	Estado	Rendida CCA	Rendición Cta. Gral	Estado	Incluida en CG
Cútar	Cútar	Málaga	Ayuntamiento	602	Con Actividad	17/03/2021	FP	01/03/2022	P	17/11/2022	FP	SI	23/11/2022	CRFP	SI
Dalías	Dalías	Almería	Ayuntamiento	4.102								NO		CNR	
	Fundación Pública														
Dalías	Municipal Profesor Gabriel Calle	Almería	Organismo Autónomo	0								NO		CNR	
Darro	Darro	Granada	Ayuntamiento	1.636	Con Actividad	11/03/2022	FP	28/04/2022	FP	30/06/2022	P	SI	25/07/2022	CRP	SI
Dehesas de Guadix	Dehesas de Guadix	Granada	Ayuntamiento	412	Con Actividad	03/09/2021	FP	21/07/2022	FP	17/10/2022	FP	SI	31/10/2022	CRP	SI
Dehesas Viejas	Dehesas Viejas	Granada	Ayuntamiento	685								NO		CNR	
Deifontes	Deifontes	Granada	Ayuntamiento	2625	Con Actividad	23/11/2021	FP	31/03/2022	P	28/07/2022	P	SI	28/09/2022	CRP	SI
Diezma	Diezma	Granada	Ayuntamiento	776								NO		CNR	
Díjar	Díjar	Granada	Ayuntamiento	2.137								NO		CNR	
Dólar	Dólar	Granada	Ayuntamiento	637								NO		CNR	
Domingo Perez	Domingo Perez	Granada	Ayuntamiento	862								NO		CNR	
Doña Mencía	Doña Mencía	Córdoba	Ayuntamiento	4.603								NO		CNR	
Dos Hermanas	Dos Hermanas	Sevilla	Ayuntamiento	136250	Con Actividad	30/12/2020	P	03/03/2022	P	23/09/2022	P	SI	27/09/2022	CRP	SI
Dos Hermanas	Apuesta Mutua Andaluza. S.A.	Sevilla	Sociedad Mercantil	136250	Con Actividad	30/12/2020	P	03/03/2022	P	23/09/2022	P	SI	27/09/2022	CRP	SI
	Parque de Investigación y Desarrollo Dehesa de Val														
Dos Hermanas	Dos Torres	Sevilla	Sociedad Mercantil	136250	Con Actividad	30/12/2020	P	03/03/2022	P	23/09/2022	P	SI	27/09/2022	CRP	SI
Dos Torres	Dúdar	Córdoba	Ayuntamiento	2399	Con Actividad	21/04/2021	FP	09/02/2022	P	09/09/2022	P	SI	15/12/2022	CRFP	SI
Dúdar	Dúdar	Granada	Ayuntamiento	362	Con Actividad	25/03/2021	FP	29/03/2022	P	27/09/2022	P	SI	20/12/2022	CRFP	SI
Dúrcal	Dúrcal	Granada	Ayuntamiento	7168	Con Actividad	10/05/2021	FP	29/04/2022	FP	28/11/2022	FP	SI	05/12/2022	CRFP	SI
Écija	Écija	Sevilla	Ayuntamiento	39.838								NO		CNR	
	Abastecimiento y saneamiento de aguas Plan Écija											NO		CNR	
Écija	F. M. de las Artes Escénicas	Sevilla	Fundacion	0								NO		CNR	
Écija	F. Museo Histórico Municipal	Sevilla	Fundacion	0								NO		CNR	



Entidad Principal	Denominación	Provincia	Tipo de Entidad	Poblac.	Situación	Aprobación ppto.	Estado	Aprobación ppto.	Estado	Aprobación Cta. Gral.	Estado	Rendida CCA	Rendición Cta. Gral	Estado	Incluida en CG
Écija	Patronato Municipal Disminuidos Psíquicos de Écija	Sevilla	Organismo Autónomo	0								NO		CNR	
Écija	Local de Juventud y Deportes	Sevilla	Organismo Autónomo	0								NO		CNR	
Écija	Sociedad Ecijana para el Desarrollo Económico, S.A	Sevilla	Sociedad Mercantil	0								NO		CNR	
Écija	Aguas de Écija														
Écija	Empresa Municipal, S.A	Sevilla	Sociedad Mercantil	0								NO		CNR	
Écija	Empresa Municipal de Urbanismo, S.A	Sevilla	Sociedad Mercantil	0								NO		CNR	
Écija	Ecija Comarca														
Écija	Television S.L	Sevilla	Sociedad Mercantil	0								NO		CNR	
El Almendro	El Almendro	Huelva	Ayuntamiento.	835	Con Actividad	04/02/2021	FP	17/03/2022	P	30/11/2022	FP	SI	22/12/2022	CRFP	SI
El Borge	El Borge	Málaga	Ayuntamiento.	906	Con Actividad	23/11/2020	P	18/02/2022	P	04/08/2022	P	SI	07/10/2022	CRP	SI
El Bosque	El Bosque	Cádiz	Ayuntamiento	2223	Con Actividad	14/01/2021	FP	04/03/2022	P	23/11/2022	FP	SI	21/12/2022	CRFP	SI
El Burgo	El Burgo	Málaga	Ayuntamiento	1805	Con Actividad	27/10/2021	FP	22/02/2022	P	26/09/2022	P	SI	14/10/2022	CRP	SI
El Burgo	Patronato Municipal de Vivienda	Málaga	Organismo Autónomo	1805	Con Actividad	27/10/2021	FP	22/02/2022	P	26/09/2022	P	SI	14/10/2022	CRP	SI
El Campillo	El Campillo	Huelva	Ayuntamiento	1996	Con Actividad	15/01/2021	FP	01/02/2022	P	20/07/2022	P	SI	21/07/2022	CRP	SI
El Carpio	El Carpio	Córdoba	Ayuntamiento	4.382								NO		CNR	
El Castillo de las Guardas	El Castillo de las Guardas	Sevilla	Ayuntamiento	1.512								NO		CNR	
El Cerro de Andévalo	El Cerro de Andévalo	Huelva	Ayuntamiento.	2.320								NO		CNR	
El Coronil	El Coronil	Sevilla	Ayuntamiento	4.699								NO		CNR	
El Coronil	Desar. Coronileño,														
El Coronil	S.L	Sevilla	Sociedad Mercantil	0								NO		CNR	
El Cuervo de Sevilla	El Cuervo de Sevilla	Sevilla	Ayuntamiento	8.667								NO		CNR	
El Cuervo de Sevilla	El Cuervo de Sevilla														
El Cuervo de Sevilla	Comunicación	Sevilla	Epe	0								NO		CNR	
El Cuervo de Sevilla	El Cuervo de Sevilla	Sevilla	Epe									NO		CNR	
El Cuervo de Sevilla	Sodivrecu, S.L. en Liquidación	Sevilla	Sociedad Mercantil	0								NO		CNR	



Entidad Principal	Denominación	Provincia	Tipo de Entidad	Poblac.	Situación	Aprobación ppto.	Estado	Aprobación ppto.	Estado	Aprobación Cta. Gral.	Estado	Rendida CCA	Rendición Cta. Gral	Estado	Incluida en CG
El Ejido	El Ejido Instituto Municipal de Deportes de El Ejido	Almería	Ayuntamiento	84005	Con Actividad	06/08/2021	FP	23/01/2022	P	10/03/2023	FP	SI	28/04/2023	CRFP	SI
El Ejido	Organismo Autónomo Organismo	Almería	Organismo Autónomo	84005	Con Actividad	06/08/2021	FP	23/01/2022	P	10/03/2023	FP	SI	28/04/2023	CRFP	SI
El Ejido	Radio Ejido	Almería	Autónomo	84005	Con Actividad	06/08/2021	FP	23/01/2022	P	10/03/2023	FP	SI	28/04/2023	CRFP	NO
El Ejido	Centro Integral de Mercancías, S.A.	Almería	Sociedad Mercantil	84005	Con Actividad	06/08/2021	FP	23/01/2022	P	10/03/2023	FP	SI	28/04/2023	CRFP	NO
El Ejido	Desarrollo Urbanístico de el Ejido S.L.	Almería	Sociedad Mercantil	84005	Con Actividad	06/08/2021	FP	23/01/2022	P	10/03/2023	FP	SI	28/04/2023	CRFP	SI
El Ejido	Residencia Geriátrica Ciudad de el Ejido S.L.	Almería	Sociedad Mercantil	84005	Con Actividad	06/08/2021	FP	23/01/2022	P	10/03/2023	FP	SI	28/04/2023	CRFP	SI
El Ejido	El Garrobo	Almería	Sociedad Mercantil	84005	Con Actividad	06/08/2021	FP	23/01/2022	P	10/03/2023	FP	SI	28/04/2023	CRFP	SI
El Garrobo	El Garrobo	Sevilla	Ayuntamiento	812								NO		CNR	
El Gástor	El Gástor	Cádiz	Ayuntamiento	1709	Con Actividad	21/12/2020	P	25/02/2022	P	24/05/2022	P	SI	09/09/2022	CRP	SI
El Granado	El Granado	Huelva	Ayuntamiento	517	Con Actividad	31/05/2022	FP	06/06/2022	FP	11/10/2022	FP	SI	26/10/2022	CRP	SI
El Gujío	El Gujío	Córdoba	Ayuntamiento	349								NO		CNR	
El Gujío	Residencia Municipal Mayores Santa Ana de El Gujío	Córdoba	Organismo Autónomo	0								NO		CNR	
El Madroño	El Madroño	Sevilla	Ayuntamiento	300								NO		CNR	
El Palmar de Troya	El Palmar de Troya	Sevilla	Ayuntamiento	2340	Con Actividad	06/04/2021	FP	23/02/2022	P	29/04/2022	P	SI	14/10/2022	CRP	SI
El Pedroso	El Pedroso	Sevilla	Ayuntamiento	2038	Con Actividad	31/12/2020	P	03/05/2022	FP	21/09/2022	P	SI	05/10/2022	CRP	SI
El Pinar	El Pinar	Granada	Ayuntamiento	886	Con Actividad	19/07/2021	FP	25/02/2022	P	29/09/2022	P	SI	17/10/2022	CRP	SI
El Puerto de Santa María	El Puerto de Santa María	Cádiz	Ayuntamiento	89.060								NO		CNR	
El Puerto de Santa María	Aguas del Puerto Empresa Municipal S.A.	Cádiz	Sociedad Mercantil	0								NO		CNR	
El Puerto de Santa María	Impulsa el Puerto, S.L.	Cádiz	Sociedad Mercantil	0								NO		CNR	
El Puerto de Santa María	El Puerto de Santa María Global S.L.U.	Cádiz	Sociedad Mercantil	0								NO		CNR	
El Puerto de Santa María	Empresa Municipal Suelo y Vivienda, S.A.	Cádiz	Sociedad Mercantil	0								NO		CNR	



Entidad Principal	Denominación	Provincia	Tipo de Entidad	Poblac.	Situación	Aprobación ppto.	Estado	Aprobación ppto.	Estado	Aprobación Cta. Gral.	Estado	Rendida CCA	Rendición Cta. Gral	Estado	Incluida en CG
El Real de la Jara	El Real de la Jara	Sevilla	Ayuntamiento	1513	Con Actividad	17/12/2021	FP	04/04/2022	FP	19/07/2022	P	SI	09/09/2022	CRP	SI
El Real de la Jara	Fomento y Desar., S.L.	Sevilla	Sociedad Mercantil	1513	Con Actividad	17/12/2021	FP	04/04/2022	FP	19/07/2022	P	SI	09/09/2022	CRP	NO
El Ronquillo	El Ronquillo	Sevilla	Ayuntamiento	1.431								NO		CNR	
El Ronquillo	El Ronco S. M. El Ronquillo, S.L.	Sevilla	Sociedad Mercantil	0								NO		CNR	
El Rubio	El Rubio	Sevilla	Ayuntamiento	3.376								NO		CNR	
El Saucejo	El Saucejo	Sevilla	Ayuntamiento	4.247								NO		CNR	
El Valle	El Valle	Granada	Ayuntamiento	917	Con Actividad	13/09/2021	FP	19/04/2022	FP	30/09/2022	P	SI	22/11/2022	CRFP	SI
El Viso	El Viso	Córdoba	Ayuntamiento	2537	Con Actividad	28/01/2021	FP	11/04/2022	FP	29/09/2022	P	SI	07/10/2022	CRP	SI
El Viso del Alcor	El Viso del Alcor	Sevilla	Ayuntamiento	19.251								NO		CNR	
El Viso del Alcor	Patronato Municipal de Radio	Sevilla	Organismo Autónomo	0								NO		CNR	
Encinas Reales	Encinas Reales	Córdoba	Ayuntamiento	2256	Con Actividad	27/10/2021	FP	27/10/2022	FP	23/02/2023	FP	SI	02/03/2023	CRFP	SI
Encinasola	Encinasola	Huelva	Ayuntamiento	1.292								NO		CNR	
Enix	Enix	Almería	Ayuntamiento	540								NO		CNR	
Escacena del Campo	Escacena del Campo	Huelva	Ayuntamiento	2294	Con Actividad	26/01/2021	FP	18/03/2022	P	14/09/2022	P	SI	28/09/2022	CRP	SI
Esañuela	Esañuela	Jaén	Ayuntamiento	940	Con Actividad	08/01/2021	FP	28/03/2022	P	21/07/2022	P	SI	12/09/2022	CRP	SI
Escúzar	Escúzar	Granada	Ayuntamiento	806	Con Actividad	17/06/2021	FP	16/02/2022	P	14/09/2022	P	SI	13/10/2022	CRP	SI
Espartinas	Espartinas	Sevilla	Ayuntamiento	16048	Con Actividad	16/07/2021	FP	25/02/2022	P	07/11/2022	FP	SI	23/11/2022	CRFP	SI
Espartinas	Espartinas	Sevilla	Organismo Autónomo	16048	Con Actividad	16/07/2021	FP	25/02/2022	P	07/11/2022	FP	SI	23/11/2022	CRFP	SI
Espartinas	Espartinas Desar.	Sevilla	Sociedad Mercantil	16048	Con Actividad	16/07/2021	FP	25/02/2022	P	07/11/2022	FP	SI	23/11/2022	CRFP	SI
Espartinas	Espartinas Global,	Sevilla	Sociedad Mercantil	16048	Con Actividad	16/07/2021	FP	25/02/2022	P	07/11/2022	FP	SI	23/11/2022	CRFP	SI
España	España	Córdoba	Ayuntamiento	3.272								NO		CNR	
España	España	Jaén	Ayuntamiento	609								NO		CNR	
España	España	Cádiz	Ayuntamiento	3.845								NO		CNR	
España	España	Córdoba	Ayuntamiento	2.424								NO		CNR	
España	Desarrollo Económico el Caño,	Córdoba	Sociedad Mercantil	0								NO		CNR	
España	S.L.	Córdoba	Sociedad Mercantil	0								NO		CNR	



Entidad Principal	Denominación	Provincia	Tipo de Entidad	Poblac.	Situación	Aprobación ppto.	Estado	Aprobación liq. ppto.	Estado	Aprobación Cta. Gral.	Estado	Rendida CCA	Rendición Cta. Gral	Estado	Incluida en CG
Estepa	Estepa	Sevilla	Ayuntamiento	12.459								NO		CNR	
Estepa	Desarrollo Estepa S.L.	Sevilla	Sociedad Mercantil	0								NO		CNR	
Estepona	Estepona	Málaga	Ayuntamiento	71925	Con Actividad	17/12/2020	P	11/03/2022	P	29/09/2022	P	SI	31/03/2023	CRFP	SI
Estepona	Televisión Mar, S.L.	Málaga	Sociedad Mercantil	71925	En Disolución	17/12/2020	P	11/03/2022	P	29/09/2022	P	SI	31/03/2023	CRFP	NO
Faraján	Faraján	Málaga	Ayuntamiento	250								NO		CNR	
Felix	Felix	Almería	Ayuntamiento	664								NO		CNR	
Fernán-Núñez	Fernán-Núñez	Córdoba	Ayuntamiento	9.667								NO		CNR	
Ferreira	Ferreira	Granada	Ayuntamiento	293	Con Actividad	25/03/2021	FP	11/03/2022	P	29/09/2022	P	SI	03/11/2022	CRFP	SI
Fines	Fines	Almería	Ayuntamiento	2160	Con Actividad	25/08/2021	FP	31/03/2022	P	03/10/2022	FP	SI	05/10/2022	CRP	SI
Fiñana	Fiñana	Almería	Ayuntamiento	1977	Con Actividad	29/01/2021	FP	29/03/2022	P	11/10/2022	FP	SI	05/12/2022	CRFP	SI
Fondón	Fondón	Almería	Ayuntamiento	1.032								NO		CNR	
Fonelas	Fonelas	Granada	Ayuntamiento	955	Con Actividad	30/03/2021	FP	10/03/2022	P	07/07/2022	P	SI	14/10/2022	CRP	SI
Fornes	Fornes	Granada	Ayuntamiento	534								NO		CNR	
Frailes	Frailes	Jaén	Ayuntamiento	1.599								NO		CNR	
Freila	Freila	Granada	Ayuntamiento	936								NO		CNR	
Freila	Inversiones Lago de Freila, S.L.	Granada	Sociedad Mercantil	0								NO		CNR	
Frigiliana	Frigiliana	Málaga	Ayuntamiento	3198	Con Actividad	30/12/2021	FP	10/03/2022	P	27/07/2022	P	SI	28/11/2022	CRFP	SI
Fuengirola	Fuengirola	Málaga	Ayuntamiento	82.585								NO		CNR	
Fuengirola	F. Municipal														
Fuengirola	hombres para la igualdad y contra vio	Málaga	Fundacion	0								NO		CNR	
Fuengirola	Promoción y Desarrollo Local	Málaga	Organismo Autónomo	0								NO		CNR	
Fuengirola	Parque Cementerio de Fuengirola S.A.	Málaga	Sociedad Mercantil	0								NO		CNR	
Fuengirola	Puerto Deportivo de Fuengirola, S.A.	Málaga	Sociedad Mercantil	0								NO		CNR	
Fuengirola	Fuengirola, S.A.	Málaga	Sociedad Mercantil	0								NO		CNR	
Fuengirola	Fuengirola Televisión S.A.	Málaga	Sociedad Mercantil	0								NO		CNR	
Fuengirola	Sohail											NO		CNR	
Fuengirola	Aparcamientos S.A.	Málaga	Sociedad Mercantil	0								NO		CNR	
Fuensanta de Martos	Fuensanta de Martos	Jaén	Ayuntamiento	3.011								NO		CNR	



Entidad Principal	Denominación	Provincia	Tipo de Entidad	Poblac.	Situación	Aprobación ppto.	Estado	Aprobación ppto.	Estado	Aprobación Cta. Gral.	Estado	Rendida CCA	Rendición Cta. Gral	Estado	Incluida en CG
Fuente Carreteros	Fuente Carreteros	Córdoba	Ayuntamiento	1133	Con Actividad	21/07/2021	FP	31/03/2022	P	14/07/2022	P	SI	06/10/2022	CRP	SI
Fuente de Piedra	Fuente de Piedra	Málaga	Ayuntamiento	2.770								NO		CNR	
Fuente la Lancha	Fuente la Lancha	Córdoba	Ayuntamiento	337								NO		CNR	
Fuente Obejuna	Fuente Obejuna	Córdoba	Ayuntamiento	4505	Con Actividad	15/01/2021	FP	24/02/2022	P	08/09/2022	P	SI	05/10/2022	CRP	SI
Fuente Palmera	Fuente Palmera	Córdoba	Ayuntamiento	9803	Con Actividad	15/04/2021	FP	25/03/2022	P	15/09/2022	P	SI	21/09/2022	CRP	SI
Fuente Vaqueros	Fuente Vaqueros	Granada	Ayuntamiento	4415	Con Actividad	12/11/2021	FP	29/04/2022	FP	17/11/2022	FP	SI	14/02/2023	CRFP	SI
Fuenteheridos	Fuenteheridos	Huelva	Ayuntamiento	751								NO		CNR	
Fuenteheridos Siglo XXI, S.L.	Fuenteheridos Siglo XXI, S.L.	Huelva	Sociedad Mercantil	0								NO		CNR	
Fuentes de Andalucía	Fuentes de Andalucía	Sevilla	Ayuntamiento	7.160								NO		CNR	
Fuente-Tojar	Fuente-Tojar	Córdoba	Ayuntamiento	676								NO		CNR	
Fuente del Rey	Fuente del Rey	Jaén	Ayuntamiento	1.313								NO		CNR	
Gádor	Gádor	Almería	Ayuntamiento	3008	Con Actividad	04/06/2021	FP	18/04/2022	FP	17/01/2023	FP	SI	01/02/2023	CRFP	SI
Galaroza	Galaroza	Huelva	Ayuntamiento	1.373								NO		CNR	
Galera	Galera	Granada	Ayuntamiento	1107	Con Actividad	31/05/2021	FP	10/05/2022	FP	27/07/2022	P	SI	01/09/2022	CRP	SI
Garrucha	Garrucha	Almería	Ayuntamiento	9.875								NO		CNR	
Gaucín	Gaucín	Málaga	Ayuntamiento	1595	Con Actividad	02/03/2021	FP	26/04/2022	FP	03/05/2023	FP	SI	03/05/2023	CRFP	SI
Gelves	Gelves	Sevilla	Ayuntamiento	10.295								NO		CNR	
Gelves	Promoción Local de Gelves, S.L.	Sevilla	Sociedad Mercantil	0								NO		CNR	
Gelves	Puerto Gelves, S.L.	Sevilla	Sociedad Mercantil	0								NO		CNR	
Genalguacil	Genalguacil	Málaga	Ayuntamiento	391								NO		CNR	
Génave	Génave	Jaén	Ayuntamiento	593								NO		CNR	
Gerena	Gerena	Sevilla	Ayuntamiento	7.740								NO		CNR	
Gerena	Gerena Siglo XXI, S.L.	Sevilla	Sociedad Mercantil	0								NO		CNR	
Gérgal	Gérgal	Almería	Ayuntamiento	1.107								NO		CNR	
Gibraleón	Gibraleón	Huelva	Ayuntamiento	12.810								NO		CNR	



Entidad Principal	Denominación	Provincia	Tipo de Entidad	Poblac.	Situación	Aprobación ppto.	Estado	Aprobación ppto.	Estado	Aprobación Cta. Gral.	Estado	Rendida CCA	Rendición Cta. Gral	Estado	Incluida en CG	
Gilena	Gilena	Sevilla	Ayuntamiento	3.709								NO			CNR	
Gilena	Desarrollo Gilena, S.L.U.	Sevilla	Sociedad Mercantil	0								NO			CNR	
Gilena	Cesemgilena, S.L.	Sevilla	Sociedad Mercantil	0								NO			CNR	
Gines	Gines	Sevilla	Ayuntamiento	13529	Con Actividad	08/07/2022	FP	26/07/2022	FP	29/09/2022	P	SI	21/12/2022	CRFP	SI	
	CENTRO ESPECIAL DE EMPLEO GINES-															
Gines	INTEGRA S.L.	Sevilla	Sociedad Mercantil	13529	Con Actividad	08/07/2022	FP	26/07/2022	FP	29/09/2022	P	SI	21/12/2022	CRFP	SI	
Gines	Sodegines, S.L	Sevilla	Sociedad Mercantil	13529	Con Actividad	08/07/2022	FP	26/07/2022	FP	29/09/2022	P	SI	21/12/2022	CRFP	NO	
Gobernador	Gobernador	Granada	Ayuntamiento	220								NO			CNR	
Gójar	Gójar	Granada	Ayuntamiento	5.993								NO			CNR	
Gor	Gor	Granada	Ayuntamiento	729								NO			CNR	
Gorafe	Gorafe	Granada	Ayuntamiento	382	Con Actividad	22/12/2021	FP	20/05/2022	FP	13/09/2022	P	SI	04/10/2022	CRP	SI	
Granada	Granada	Granada	Ayuntamiento	231775	Con Actividad	31/07/2020	P	14/03/2022	P	30/09/2022	P	SI	07/10/2022	CRP	SI	
	CENTRO FEDERICO GARCÍA LORCA															
Granada	GARCÍA LORCA	Granada	Consortio	231775	Con Actividad	31/07/2020	P	14/03/2022	P	30/09/2022	P	SI	07/10/2022	CRP	SI	
Granada	Música para la	Granada	Consortio	231775	Con Actividad	31/07/2020	P	14/03/2022	P	30/09/2022	P	SI	07/10/2022	CRP	SI	
Granada	Asoc. Granada turismo	Granada	Fundacion	231775	Con Actividad	31/07/2020	P	14/03/2022	P	30/09/2022	P	SI	07/10/2022	CRP	SI	
	FUNDACIÓN ARCHIVO MANUEL DE FALLA															
Granada	ARCHIVO MANUEL DE FALLA	Granada	Fundacion	231775	Con Actividad	31/07/2020	P	14/03/2022	P	30/09/2022	P	SI	07/10/2022	CRP	SI	
Granada	Fundación Pública	Granada	Fundacion	231775	Con Actividad	31/07/2020	P	14/03/2022	P	30/09/2022	P	SI	07/10/2022	CRP	SI	
Granada	Local Granada Educa	Granada	Fundacion	231775	Con Actividad	31/07/2020	P	14/03/2022	P	30/09/2022	P	SI	07/10/2022	CRP	SI	
Granada	Agencia Albaicín	Granada	Organismo Autónomo	231775	Con Actividad	31/07/2020	P	14/03/2022	P	30/09/2022	P	SI	07/10/2022	CRP	SI	
Granada	Granada	Granada	Organismo Autónomo	231775	Con Actividad	31/07/2020	P	14/03/2022	P	30/09/2022	P	SI	07/10/2022	CRP	SI	
Granada	Agencia Municipal Tributaria	Granada	Organismo Autónomo	231775	Con Actividad	31/07/2020	P	14/03/2022	P	30/09/2022	P	SI	07/10/2022	CRP	SI	
	Empresa Municipal de Abastecimiento Y Saneamiento															
Granada	Saneamiento	Granada	Sociedad Mercantil	231775	Con Actividad	31/07/2020	P	14/03/2022	P	30/09/2022	P	SI	07/10/2022	CRP	SI	
	Emucesa Empresa Municipal de Cementerio y Servi															
Granada	Municipal de Cementerio y Servi	Granada	Sociedad Mercantil	231775	Con Actividad	31/07/2020	P	14/03/2022	P	30/09/2022	P	SI	07/10/2022	CRP	SI	
Granada	Granada Eventos	Granada	Sociedad Mercantil	231775	Con Actividad	31/07/2020	P	14/03/2022	P	30/09/2022	P	SI	07/10/2022	CRP	SI	
Granada	Globales S.A.	Granada	Sociedad Mercantil	231775	Con Actividad	31/07/2020	P	14/03/2022	P	30/09/2022	P	SI	07/10/2022	CRP	SI	
Granada	Mercagranada, S.A.	Granada	Sociedad Mercantil	231775	Con Actividad	31/07/2020	P	14/03/2022	P	30/09/2022	P	SI	07/10/2022	CRP	SI	



Entidad Principal	Denominación	Provincia	Tipo de Entidad	Poblac.	Situación	Aprobación ppto.	Estado	Aprobación liq. ppto.	Estado	Aprobación Cta. Gral.	Estado	Rendida CCA	Rendición Cta. Gral	Estado	Incluida en CG
Grazalema	Grazalema	Cádiz	Ayuntamiento	2030	Con Actividad	07/06/2021	FP	03/05/2022	FP	28/07/2022	P	SI	27/09/2022	CRP	SI
Guadahortuna															
a	Guadahortuna	Granada	Ayuntamiento	1.839								NO		CNR	
Guadalcanal	Guadalcanal	Sevilla	Ayuntamiento	2588	Con Actividad	10/08/2021	FP	25/02/2022	P	27/06/2022	P	SI	13/07/2022	CRP	SI
Guadalcazar	Guadalcazar	Córdoba	Ayuntamiento	1562	Con Actividad	11/01/2021	FP	05/09/2022	FP	13/02/2023	FP	SI	16/02/2023	CRFP	SI
Guadix	Guadix	Granada	Ayuntamiento	18.462								NO		CNR	
	Empresa Municipal Vivienda y Suelo de Guadix, S.A.	Granada	Sociedad Mercantil	0								NO		CNR	
Guadix	Guadix	Granada	Sociedad Mercantil	0								NO		CNR	
Guadix	Aguas de Guadix, S.A.	Granada	Sociedad Mercantil	0								NO		CNR	
Guilchos	Guilchos	Granada	Ayuntamiento	5287	Con Actividad	18/12/2020	P	04/02/2022	P	12/07/2022	P	SI	08/11/2022	CRFP	SI
Guaro	Guaro	Málaga	Ayuntamiento	2.326								NO		CNR	
Guarromán	Guarromán	Jaén	Ayuntamiento	2714	Con Actividad	20/01/2021	FP	19/04/2022	FP	25/07/2022	P	SI	27/09/2022	CRP	SI
Güejar Sierra	Güejar Sierra	Granada	Ayuntamiento	2906	Con Actividad	20/04/2021	FP	04/03/2022	P	02/09/2022	P	SI	30/11/2022	CRFP	SI
Güevéjar	Güevéjar	Granada	Ayuntamiento	2658	Con Actividad	17/05/2021	FP	04/05/2022	FP	29/09/2022	P	SI	13/10/2022	CRP	SI
Guillena	Guillena	Sevilla	Ayuntamiento	13.054								NO		CNR	
	Empresa Municipal Servicios Integrados, Desarrollo Industrial y Promoción S. Agraria, S.A.	Sevilla	Sociedad Mercantil	0								NO		CNR	
Guillena	Guillena	Sevilla	Sociedad Mercantil	0								NO		CNR	
Herrera	Herrera	Sevilla	Sociedad Mercantil	6504	Con Actividad	16/09/2021	FP	18/03/2022	P	01/12/2022	FP	SI	20/12/2022	CRFP	SI
Herrera	Centro Especial de Empleo Herrera, S.L.	Sevilla	Sociedad Mercantil	6504	Con Actividad	16/09/2021	FP	18/03/2022	P	01/12/2022	FP	SI	20/12/2022	CRFP	SI
Herrera	Herrera Vivienda, S.L.	Sevilla	Sociedad Mercantil	6504	Con Actividad	16/09/2021	FP	18/03/2022	P	01/12/2022	FP	SI	20/12/2022	CRFP	NO
Higuera de Calatrava	Higuera de Calatrava	Jaén	Ayuntamiento	601	Con Actividad	15/03/2021	FP	20/05/2022	FP	31/10/2022	FP	SI	21/11/2022	CRFP	SI
Higuera de la Sierra	Higuera de la Sierra	Huelva	Ayuntamiento	1326	Con Actividad	11/02/2021	FP	19/04/2022	FP	02/02/2023	FP	SI	09/02/2023	CRFP	SI
Hinojales	Hinojales	Huelva	Ayuntamiento	338								NO		CNR	
Hinojares	Hinojares	Jaén	Ayuntamiento	356	Con Actividad	07/01/2021	FP	29/03/2022	P	01/03/2023	FP	SI	10/04/2023	CRFP	SI
Hinojos	Hinojos	Huelva	Ayuntamiento	3.903								NO		CNR	
Hinojosa del Duque	Hinojosa del Duque	Córdoba	Ayuntamiento	6.684								NO		CNR	
Hornachuelos	Hornachuelos	Córdoba	Ayuntamiento	4.517								NO		CNR	



Entidad Principal	Denominación	Provincia	Tipo de Entidad	Poblac.	Situación	Aprobación ppto.	Estado	Aprobación ppto.	Estado	Aprobación Cta. Gral.	Estado	Rendida CCA	Rendición Cta. Gral	Estado	Incluida en CG	
	Hornachuelos de Desarrollo Económico S.A.	Córdoba	Sociedad Mercantil	0								NO			CNR	
Hornos de Segura	Hornos de Segura	Jaén	Ayuntamiento	601								NO			CNR	
Huécija	Huécija	Almería	Ayuntamiento	491								NO			CNR	
Huélago	Huélago	Granada	Ayuntamiento	384								NO			CNR	
Huelma	Huelma	Jaén	Ayuntamiento	5682	Con Actividad	29/12/2020	P	13/06/2022	FP	22/12/2022	FP	SI	08/02/2023	CRFP	SI	SI
Huelva	Huelva	Huelva	Ayuntamiento	142538	Con Actividad	04/06/2021	FP	27/04/2022	FP	24/02/2023	FP	SI	19/04/2023	CRFP	SI	SI
	F. Cultural Festival de Cine Iberoamericano de Hus															
Huelva	Huelva	Huelva	Fundación	142538	Con Actividad	04/06/2021	FP	27/04/2022	FP	24/02/2023	FP	SI	19/04/2023	CRFP	SI	SI
	Empresa Municipal deTransportes Urbanos de Huelva,															
Huelva	Huelva	Huelva	Sociedad Mercantil	142538	Con Actividad	04/06/2021	FP	27/04/2022	FP	24/02/2023	FP	SI	19/04/2023	CRFP	SI	SI
	Empresa Municipal Huelva Deporte S.L															
Huelva	Huelva	Huelva	Sociedad Mercantil	142538	Con Actividad	04/06/2021	FP	27/04/2022	FP	24/02/2023	FP	SI	19/04/2023	CRFP	SI	SI
	Empresa Municipal Huelva Digital TDTL, S.A.															
Huelva	Huelva	Huelva	Sociedad Mercantil	142538	Con Actividad	04/06/2021	FP	27/04/2022	FP	24/02/2023	FP	SI	19/04/2023	CRFP	SI	SI
	Empresa Municipal Limpieza Colegios, S.A.															
Huelva	Huelva	Huelva	Sociedad Mercantil	142538	Con Actividad	04/06/2021	FP	27/04/2022	FP	24/02/2023	FP	SI	19/04/2023	CRFP	SI	SI
	Sociedad Municipal de Aguas de Huelva S.A.															
Huelva	Huelva	Huelva	Sociedad Mercantil	142538	Con Actividad	04/06/2021	FP	27/04/2022	FP	24/02/2023	FP	SI	19/04/2023	CRFP	SI	SI
	Huénaja															
Huénaja	Huénaja	Granada	Ayuntamiento	1193	Con Actividad	13/01/2021	FP	16/03/2022	P	27/07/2022	P	SI	24/02/2023	CRFP	SI	SI
	Huércal de Almería															
Almería	Huércal de Almería	Almería	Ayuntamiento	17974	Con Actividad	17/05/2021	FP	10/03/2022	P	13/10/2022	FP	SI	31/10/2022	CRP	SI	SI
	Huércal-Overa															
Huércal-Overa	Huércal-Overa	Almería	Ayuntamiento	19.744								NO			CNR	
	Almanzora-Levante-Vélez															
Huércal-Overa	Almanzora-Levante-Vélez	Almería	Consortio	0								NO			CNR	
	Radio Huércal Overa, S.L															
Huércal-Overa	Radio Huércal Overa, S.L	Almería	Sociedad Mercantil	0								NO			CNR	
	Gestión Ser. Públicos Huercal Overa, S.L.															
Huercal-Overa	Gestión Ser. Públicos Huercal Overa, S.L.	Almería	Sociedad Mercantil	0								NO			CNR	
	Huesa															
Huesa	Huesa	Jaén	Ayuntamiento	2475	Con Actividad	18/03/2021	FP	22/02/2022	P	28/07/2022	P	SI	10/10/2022	CRP	SI	SI



Entidad Principal	Denominación	Provincia	Tipo de Entidad	Poblac.	Situación	Aprobación ppto.	Estado	Aprobación ppto.	Estado	Aprobación Cta. Gral.	Estado	Rendida CCA	Rendición Cta. Gral	Estado	Incluida en CG
Huésca	Huésca	Granada	Ayuntamiento	7236	Con Actividad	25/01/2022	FP	22/03/2022	P	30/09/2022	P	SI	17/10/2022	CRP	SI
Huétor de Santillán	Huétor de Santillán	Granada	Ayuntamiento	1897	Con Actividad	12/02/2021	FP	21/03/2022	P	15/09/2022	P	SI	28/10/2022	CRP	SI
Huétor Tájar	Huétor Tájar	Granada	Ayuntamiento	10514	Con Actividad	04/10/2021	FP	25/02/2022	P	28/09/2022	P	SI	26/10/2022	CRP	SI
Huétor Tájar	Promoción	Granada	Autónomo	10514	Con Actividad	04/10/2021	FP	25/02/2022	P	28/09/2022	P	SI	26/10/2022	CRP	SI
Huétor Vega	Huétor Vega	Granada	Ayuntamiento	12120	Con Actividad	13/10/2021	FP	21/04/2022	FP	29/09/2022	P	SI	10/10/2022	CRP	SI
Huétor del Aljarafe	Huétor del Aljarafe	Sevilla	Ayuntamiento	3.129								NO		CNR	
Huétor del Aljarafe	Desarrollo Industrial de Huelva, S.L.	Sevilla	Sociedad Mercantil	0								NO		CNR	
Humilladero	Humilladero	Málaga	Ayuntamiento	3.293								NO		CNR	
Ibros	Ibros	Jaén	Ayuntamiento	2808	Con Actividad	13/09/2021	FP	24/02/2022	P	26/09/2022	P	SI	13/10/2022	CRP	SI
Igualeja	Igualeja	Málaga	Ayuntamiento	740								NO		CNR	
Illar	Illar	Almería	Ayuntamiento	436	Con Actividad	27/04/2021	FP	16/03/2022	P	11/11/2022	FP	SI	08/03/2023	CRFP	SI
Ilora	Ilora	Granada	Ayuntamiento	10080	Con Actividad	11/02/2021	FP	07/03/2022	P	01/12/2022	FP	SI	13/02/2023	CRFP	SI
Instinción	Instinción	Almería	Ayuntamiento	462								NO		CNR	
Isla Cristina	Isla Cristina	Huelva	Ayuntamiento	21.516								NO		CNR	
Isla Mayor	Isla Mayor	Sevilla	Ayuntamiento	5.826								NO		CNR	
Istán	Istán	Málaga	Ayuntamiento	1520	Con Actividad	01/06/2021	FP	12/04/2022	FP	18/10/2022	FP	SI	09/11/2022	CRFP	SI
Istán	Istán Desarrollo e Infraestructura, S.L.	Málaga	Sociedad Mercantil	1520	Con Actividad	01/06/2021	FP	12/04/2022	FP	18/10/2022	FP	SI	09/11/2022	CRFP	NO
Itrabo	Itrabo	Granada	Ayuntamiento	974								NO		CNR	
Iznájar	Iznájar	Córdoba	Ayuntamiento	4.106								NO		CNR	
Iznájar	TURISMO Y OCIO DE IZNAJAR S.L.	Córdoba	Sociedad Mercantil	0								NO		CNR	
Iznalloz	Iznalloz	Granada	Ayuntamiento	5.094								NO		CNR	
Iznalloz	Empresa Municipal Vivienda y Suelo de Iznalloz S.A	Granada	Sociedad Mercantil	0								NO		CNR	
Iznate	Iznate	Málaga	Ayuntamiento	912	Con Actividad	31/03/2021	FP	22/03/2022	P	23/02/2023	FP	SI	02/03/2023	CRFP	SI
Iznatoraf	Iznatoraf	Jaén	Ayuntamiento	907	Con Actividad	21/06/2021	FP	19/05/2022	FP	29/12/2022	FP	SI	26/01/2023	CRFP	SI
Jabalquinto	Jabalquinto	Jaén	Ayuntamiento	2013	Con Actividad	21/12/2020	P	23/02/2022	P	12/07/2022	P	SI	19/09/2022	CRP	SI
Jabugo	Jabugo	Huelva	Ayuntamiento	2247	Con Actividad	10/05/2021	FP	22/04/2022	FP	28/10/2022	FP	SI	17/01/2023	CRFP	SI
Jaén	Jaén	Jaén	Ayuntamiento	111.932								NO		CNR	



Entidad Principal	Denominación	Provincia	Tipo de Entidad	Poblac.	Situación	Aprobación ppto.	Estado	Aprobación ppto.	Estado	Aprobación Cta. Gral.	Estado	Rendida CCA	Rendición Cta. Gral	Estado	Incluida en CG
	Escuela Taller														
Jaén	Jardinería y Restauración Arquitect	Jaén	Organismo Autónomo	0								NO		CNR	
	Centro Especial de Empleo Jardines y Naturaleza	Jaén	Organismo Autónomo	0								NO		CNR	
Jaén	Universidad Popular Municipal	Jaén	Organismo Autónomo	0								NO		CNR	
Jaén	Gerencia Municipal Urbanismo	Jaén	Organismo Autónomo	0								NO		CNR	
Jaén	Patronato Municipal de Asuntos Sociales	Jaén	Organismo Autónomo	0								NO		CNR	
Jaén	Patronato Municipal de Deportes	Jaén	Organismo Autónomo	0								NO		CNR	
Jaén	Instituto Municipal Empleo y Formación Empresarial	Jaén	Organismo Autónomo	0								NO		CNR	
Jaén	Patronato Municipal de Cultura, Turismo y Fiestas	Jaén	Organismo Autónomo	0								NO		CNR	
Jaén	Sociedad Municipal de Vivienda de Jaén S.A.	Jaén	Sociedad Mercantil	0								NO		CNR	
	Empresa Pública														
Jaén	Aparcamientos y Servicios M., S.A.	Jaén	Sociedad Mercantil	0								NO		CNR	
Jamliena	Jamliena	Jaén	Ayuntamiento	3.302								NO		CNR	
Játar	Játar	Granada	Ayuntamiento	609								NO		CNR	
Jayena	Jayena	Granada	Ayuntamiento	1.045								NO		CNR	
Jerez de la Frontera	Jerez de la Frontera	Cádiz	Ayuntamiento	212.801								NO		CNR	
Jerez de la Frontera	Aguas de la Zona Gaditana	Cádiz	Consortio	0								NO		CNR	
Jerez de la Frontera	Fundación Andrés Ribera	Cádiz	Fundacion	0								NO		CNR	
Jerez de la Frontera	Fundación Teatro Villamarta	Cádiz	Fundacion	0								NO		CNR	



Entidad Principal	Denominación	Provincia	Tipo de Entidad	Poblac.	Situación	Aprobación ppto.	Estado	Aprobación ppto.	Estado	Aprobación Cta. Gral.	Estado	Rendida CCA	Rendición Cta. Gral	Estado	Incluida en CG
Jerez de la Frontera	Fundación Centro de Acogida San José	Cádiz	Fundacion	0								NO		CNR	
Jerez de la Frontera	Fundacion Jose Manuel Caballero Bonald	Cádiz	Fundacion	0								NO		CNR	
Jerez de la Frontera	F. Universitaria de Jerez	Cádiz	Fundacion	0								NO		CNR	
Jerez de la Frontera	Fundación Pública Formación y Empleo	Cádiz	Organismo Autónomo	0								NO		CNR	
Jerez de la Frontera	Explotación de los Montes de Propios S.A.	Cádiz	Sociedad Mercantil	0								NO		CNR	
Jerez de la Frontera	Corporación Municipal de Jerez S.A.	Cádiz	Sociedad Mercantil	0								NO		CNR	
Jerez de la Frontera	Empresa Municipal Vivienda de Jerez S.A.	Cádiz	Sociedad Mercantil	0								NO		CNR	
Jerez de la Frontera	Mercajerez, S.A.	Cádiz	Sociedad Mercantil	0								NO		CNR	
Jerez de la Frontera	Circuito de Jerez S.A.	Cádiz	Sociedad Mercantil	0								NO		CNR	
Jerez de la Frontera	Xerez 21 Speed Festival, S.A.	Cádiz	Sociedad Mercantil	0								NO		CNR	
Jerez de la Frontera	Jerez del Marquesado	Granada	Ayuntamiento	954	Con Actividad	15/04/2021	FP	27/06/2022	FP	15/12/2022	FP	SI	09/02/2023	CRFP	SI
Jerez de la Frontera	Jete	Granada	Ayuntamiento	985								NO		CNR	
Jimena de la Frontera	Jimena	Jaén	Ayuntamiento	1249	Con Actividad	09/06/2021	FP	07/03/2022	P	03/10/2022	FP	SI	07/11/2022	CRFP	SI
Jimera de Libar	Jimena de la Frontera	Cádiz	Ayuntamiento	6665	Con Actividad	22/11/2021	FP	28/03/2022	P	23/01/2023	FP	SI	27/04/2023	CRFP	SI
Jódar	Jimera de Libar	Málaga	Ayuntamiento	388								NO		CNR	
Jódar	Jódar	Jaén	Ayuntamiento	11.583								NO		CNR	
Jódar	Local Juventud y Deportes	Jaén	Organismo Autónomo	0								NO		CNR	
Jódar	Empresa para el Desarrollo Integral de Jódar S.L.	Jaén	Sociedad Mercantil	0								NO		CNR	
Jubrique	Jubrique	Málaga	Ayuntamiento	553	Con Actividad	01/01/2021	FP	30/03/2022	P	28/07/2022	P	SI	02/09/2022	CRP	SI



Entidad Principal	Denominación	Provincia	Tipo de Entidad	Poblac.	Situación	Aprobación ppto.	Estado	Aprobación ppto.	Estado	Aprobación Cta. Gral.	Estado	Rendida CCA	Rendición Cta. Gral	Estado	Incluida en CG
Jun	Jun	Granada	Ayuntamiento	3.928			FP	31/03/2022	P	26/09/2022	P	NO		CNR	
Juvelles	Juvelles	Granada	Ayuntamiento	136	Con Actividad	26/01/2021	FP					SI	15/11/2022	CRFP	SI
Júzcar	Júzcar	Málaga	Ayuntamiento	235								NO		CNR	
La Algaba	La Algaba	Sevilla	Ayuntamiento	16484	Con Actividad	27/04/2021	FP	18/05/2022	FP	28/07/2022	P	SI	07/11/2022	CRFP	SI
La Calahorra	La Calahorra	Granada	Ayuntamiento	664	Con Actividad	28/01/2021	FP	03/05/2022	FP	26/09/2022	P	SI	06/10/2022	CRP	SI
La Campana	La Campana	Sevilla	Ayuntamiento	5.228								NO		CNR	
La Campana S.L.	Agrovi la Campana, S.L.	Sevilla	Sociedad Mercantil	0								NO		CNR	
La Carlota	La Carlota	Córdoba	Ayuntamiento	14228	Con Actividad	29/03/2021	FP	22/04/2022	FP	26/09/2022	P	SI	17/10/2022	CRP	SI
La Carlota	Patronato Municipal de Cultura, Juventud y Festejo	Córdoba	Organismo Autónomo	14228	Con Actividad	29/03/2021	FP	22/04/2022	FP	26/09/2022	P	SI	17/10/2022	CRP	SI
La Carlota	Patronato Municipal de Deportes	Córdoba	Organismo Autónomo	14228	Con Actividad	29/03/2021	FP	22/04/2022	FP	26/09/2022	P	SI	17/10/2022	CRP	SI
La Carlota	Patronato Municipal de Servicios Sociales	Córdoba	Organismo Autónomo	14228	Con Actividad	29/03/2021	FP	22/04/2022	FP	26/09/2022	P	SI	17/10/2022	CRP	SI
La Carolina	La Carolina	Jaén	Ayuntamiento	15.048								NO		CNR	
La Carolina	Iniciativas Carolinenses S.L.	Jaén	Sociedad Mercantil	0								NO		CNR	
La Granada de Río-Tinto	La Granada de Río-Tinto	Huelva	Ayuntamiento	242								NO		CNR	
La Granjuela	La Granjuela	Córdoba	Ayuntamiento	432	Con Actividad	11/02/2022	FP	07/06/2022	FP	28/10/2022	FP	SI	09/12/2022	CRFP	SI
La Guardia de Jaén	La Guardia de Jaén	Jaén	Ayuntamiento	5.082								NO		CNR	
La Guíjarrosa	La Guíjarrosa	Córdoba	Ayuntamiento	1.365								NO		CNR	
La Iruela	La Iruela	Jaén	Ayuntamiento	1.892								NO		CNR	
La Lantejuela	La Lantejuela	Sevilla	Ayuntamiento	3856	Con Actividad	07/05/2021	FP	09/03/2022	P	11/08/2022	P	SI	14/10/2022	CRP	SI
La Lantejuela	Emdelan S.L.	Sevilla	Sociedad Mercantil	3856	En Disolución	07/05/2021	FP	09/03/2022	P	11/08/2022	P	SI	14/10/2022	CRP	SI
La Línea de la Concepción	La Línea de la Concepción	Cádiz	Ayuntamiento	63365	Con Actividad	11/03/2021	FP	28/03/2022	P	13/10/2022	FP	SI	21/03/2023	CRFP	SI
La Línea de la Concepción	Instituto Municipal Empleo y Formación Desarrollo La Línea	Cádiz	Organismo Autónomo	63365	Con Actividad	11/03/2021	FP	28/03/2022	P	13/10/2022	FP	SI	21/03/2023	CRFP	SI
La Línea de la Concepción	2007 S.A., en liquidación	Cádiz	Sociedad Mercantil	63365	En Disolución	11/03/2021	FP	28/03/2022	P	13/10/2022	FP	SI	21/03/2023	CRFP	NO
La Línea de la Concepción	Empresa Municipal Suelo y Vivienda, S.L.	Cádiz	Sociedad Mercantil	63365	Con Actividad	11/03/2021	FP	28/03/2022	P	13/10/2022	FP	SI	21/03/2023	CRFP	SI



Entidad Principal	Denominación	Provincia	Tipo de Entidad	Poblac.	Situación	Aprobación ppto.	Estado	Aprobación ppto.	Estado	Aprobación Cta. Gral.	Estado	Rendida CCA	Rendición Cta. Gral	Estado	Incluida en CG
La Línea de la Concepción	Matadero Linense S.L., en liquidación	Cádiz	Sociedad Mercantil	63365	En Disolución	11/03/2021	FP	28/03/2022	P	13/10/2022	FP	SI	21/03/2023	CRFP	NO
	Sociedad Municipal														
La Línea de la Concepción	de Comunicación La Linea, S.L.	Cádiz	Sociedad Mercantil	63365	En Disolución	11/03/2021	FP	28/03/2022	P	13/10/2022	FP	SI	21/03/2023	CRFP	NO
La Luisiana	La Luisiana Merc. Los Motillos, S.L.	Sevilla	Ayuntamiento	4.587								NO		CNR	
La Luisiana	S.L.	Sevilla	Sociedad Mercantil	0								NO		CNR	
La Malahá	La Malahá	Granada	Ayuntamiento	1.788								NO		CNR	
La Mojonera	La Mojonera	Almería	Ayuntamiento	9.086								NO		CNR	
La Nava	La Nava	Huelva	Ayuntamiento	255								NO		CNR	
La Palma del Condado	La Palma del Condado	Huelva	Ayuntamiento	10.787								NO		CNR	
La Peza	La Peza	Granada	Ayuntamiento	1.170	Con Actividad	27/04/2021	FP	24/06/2022	FP	24/10/2022	FP	SI	05/12/2022	CRFP	SI
La Puebla de Cazalla	La Puebla de Cazalla	Sevilla	Ayuntamiento	10.896								NO		CNR	
La Puebla de Cazalla	Promoción y Desarrollo, S.L.	Sevilla	Sociedad Mercantil	0								NO		CNR	
La Puebla de Cazalla	J. Andrade Macías, S.L.	Sevilla	Sociedad Mercantil	0								NO		CNR	
La Puebla de los Infantes	La Puebla de los Infantes	Sevilla	Ayuntamiento	2.999	Con Actividad	30/03/2021	FP	16/02/2022	P	23/06/2022	P	SI	11/10/2022	CRP	SI
La Puebla del Río	La Puebla del Río	Sevilla	Ayuntamiento	1.1873	Con Actividad	07/08/2021	FP	02/03/2022	P	15/09/2022	P	SI	02/11/2022	CRFP	SI
La Puerta de Segura	La Puerta de Segura	Jaén	Ayuntamiento	2.250	Con Actividad	28/10/2021	FP	10/05/2022	FP	21/10/2022	FP	SI	13/03/2023	CRFP	SI
La Rambla	La Rambla	Córdoba	Ayuntamiento	7.515	Con Actividad	20/01/2021	FP	04/03/2022	P	30/11/2022	FP	SI	29/03/2023	CRFP	SI
La Rinconada	La Rinconada	Sevilla	Ayuntamiento	39.204	Con Actividad	07/01/2021	FP	27/04/2022	FP	15/07/2022	P	SI	28/10/2022	CRP	SI
	Fundación Pública														
La Rinconada	Atención de Deficientes Físicos	Sevilla	Organismo Autónomo	39.204	Con Actividad	07/01/2021	FP	27/04/2022	FP	15/07/2022	P	SI	28/10/2022	CRP	SI
La Rinconada	Patronato de Juventud y Deportes	Sevilla	Organismo Autónomo	39.204	Con Actividad	07/01/2021	FP	27/04/2022	FP	15/07/2022	P	SI	28/10/2022	CRP	SI
La Rinconada	Radio Rinconada-Emisora Municipal Desarrollo Económico	Sevilla	Organismo Autónomo	39.204	Con Actividad	07/01/2021	FP	27/04/2022	FP	15/07/2022	P	SI	28/10/2022	CRP	SI
La Rinconada	Rinconada, S.A.	Sevilla	Sociedad Mercantil	39.204	Con Actividad	07/01/2021	FP	27/04/2022	FP	15/07/2022	P	SI	28/10/2022	CRP	SI



Entidad Principal	Denominación	Provincia	Tipo de Entidad	Poblac.	Situación	Aprobación ppto.	Estado	Aprobación ppto.	Estado	Aprobación Cta. Gral.	Estado	Rendida CCA	Rendición Cta. Gral	Estado	Incluida en CG
La Roda de Andalucía	La Roda de Andalucía	Sevilla	Ayuntamiento	4.223								NO		CNR	
La Taha	La Taha	Granada	Ayuntamiento	715	Con Actividad	25/11/2021	FP	21/06/2022	FP	10/10/2022	FP	SI	28/10/2022	CRP	SI
La Victoria	La Victoria	Córdoba	Ayuntamiento	2.336								NO		CNR	
La Zarza-Perrunal	La Zarza-Perrunal	Huelva	Ayuntamiento	1.252	Con Actividad	07/06/2021	FP	02/12/2022	FP	23/02/2023	FP	SI	03/03/2023	CRFP	SI
La Zubia	La Zubia	Granada	Ayuntamiento	19.473								NO		CNR	
Láchar	Láchar	Granada	Ayuntamiento	3.550								NO		CNR	
Láchar	Suindluchar, S.A.	Granada	Sociedad Mercantil	0								NO		CNR	
Lahiguera	Lahiguera	Jaén	Ayuntamiento	1.652								NO		CNR	
Lanjarón	Lanjarón	Granada	Ayuntamiento	3.612								NO		CNR	
Lanteira	Lanteira	Granada	Ayuntamiento	571								NO		CNR	
Laroya	Laroya	Almería	Ayuntamiento	197	Con Actividad	16/02/2021	FP	24/03/2022	P	26/08/2022	P	SI	19/10/2022	CRP	SI
Larva	Larva	Jaén	Ayuntamiento	467								NO		CNR	
Las Cabezas de San Juan	Las Cabezas de San Juan	Sevilla	Ayuntamiento	16.335	Con Actividad	25/05/2021	FP	10/03/2022	P	29/09/2022	P	SI	18/10/2022	CRP	SI
Las Cabezas de San Juan	Ugia S.A., en liquidación	Sevilla	Sociedad Mercantil	16.335	En Disolución	25/05/2021	FP	10/03/2022	P	29/09/2022	P	SI	18/10/2022	CRP	SI
Las Gabias	Las Gabias	Granada	Ayuntamiento	2.2051	Con Actividad	07/02/2021	FP	09/03/2022	P	26/09/2022	P	SI	03/10/2022	CRP	SI
Las Gabias	CONSORCIO SIERRA NEVADA VEGA SUR	Granada	Consorcio	2.2051	Con Actividad	07/02/2021	FP	09/03/2022	P	26/09/2022	P	SI	03/10/2022	CRP	SI
Las Navas de la Concepción	Las Navas de la Concepción	Sevilla	Ayuntamiento	1.538	Con Actividad	07/12/2021	FP	31/03/2022	P	31/03/2023	FP	SI	05/04/2023	CRFP	SI
Las Tres Villas	Las Tres Villas	Almería	Ayuntamiento	564	Con Actividad	27/01/2021	FP	23/02/2022	P	23/05/2022	P	SI	28/11/2022	CRFP	SI
Lájar de Andarax	Lájar de Andarax	Almería	Ayuntamiento	1.591	Con Actividad	26/04/2021	FP	20/04/2022	FP	30/09/2022	P	SI	17/10/2022	CRP	SI
Lebrija	Lebrija	Sevilla	Ayuntamiento	27.616								NO		CNR	
Lebrija	Patronato Municipal de Deportes	Sevilla	Organismo Autónomo	0								NO		CNR	
Lebrija	Iniciativa Municipal para la vivienda S.A.	Sevilla	Sociedad Mercantil	0								NO		CNR	
Lecrín	Lecrín	Granada	Ayuntamiento	2.197								NO		CNR	
Lentegí	Lentegí	Granada	Ayuntamiento	337								NO		CNR	
Lepe	Lepe	Huelva	Ayuntamiento	28.293								NO		CNR	
Lepe	Lepe Inicativas S.A.	Huelva	Sociedad Mercantil	0								NO		CNR	



Entidad Principal	Denominación	Provincia	Tipo de Entidad	Poblac.	Situación	Aprobación ppto.	Estado	Aprobación liq. ppto.	Estado	Aprobación Cta. Gral.	Estado	Rendida CCA	Rendición Cta. Gral	Estado	Incluida en CG	
Lepe	Parque Industrial la Gravera de Lepe, S.A.	Huelva	Sociedad Mercantil	0								NO			CNR	
Líjar	Líjar	Almería	Ayuntamiento	398								NO			CNR	
Linares	Linares	Jaén	Ayuntamiento	56.525								NO			CNR	
	F. Centro Doc. Musical Casa Museo Andrés Segovia e	Jaén	Fundación	0								NO			CNR	
Linares de la Sierra	Linares de la Sierra	Huelva	Ayuntamiento	268								NO			CNR	
Lobras	Lobras	Granada	Ayuntamiento	130	Con Actividad	14/04/2021	FP	09/03/2022	P	25/05/2022	P	SI	25/11/2022	CRFP	SI	
Loja	Loja	Granada	Ayuntamiento	20.465								NO			CNR	
Loja	Desarrollo Rural del Pontineo Granadino	Granada	Consortio	0								NO			CNR	
Loja	Fundación Ibn Al-Jatib de Estudios y Cooperación C Medios de Comunicación de Loja, S.A. en liquidació	Granada	Organismo Autónomo	0								NO			CNR	
Loja	Gestión Medioambiental de Loja S.A.	Granada	Sociedad Mercantil	0								NO			CNR	
Loja	Emvillosa S.A. Sociedad de Comunicación de Loja S.L. en liquidac	Granada	Sociedad Mercantil	0								NO			CNR	
Lopera	Lopera	Jaén	Ayuntamiento	3.640								NO			CNR	
Lora de Estepa	Lora de Estepa	Sevilla	Ayuntamiento	875								NO			CNR	
Lora del Río	Lora del Río Desarrollo Economico Loreño, S.L.	Sevilla	Ayuntamiento	18578	Con Actividad	01/01/2021	FP	24/03/2022	P	07/10/2022	FP	SI	12/10/2022	CRP	SI	
Lora del Río	Lora del Río	Sevilla	Sociedad Mercantil	18578	Con Actividad	01/01/2021	FP	24/03/2022	P	07/10/2022	FP	SI	12/10/2022	CRP	SI	
Los Barrios	Los Barrios	Cádiz	Ayuntamiento	23983	Con Actividad	05/07/2021	FP	27/04/2022	FP	12/09/2022	P	SI	27/09/2022	CRP	SI	
Los Blázquez	Los Blázquez	Córdoba	Ayuntamiento	659								NO			CNR	
Los Corrales	Los Corrales	Sevilla	Ayuntamiento	3985	Con Actividad	27/12/2021	FP	29/03/2022	P	30/09/2022	P	SI	31/10/2022	CRP	SI	
Los Corrales	SODICORRALES, S.L	Sevilla	Sociedad Mercantil	3985	Con Actividad	27/12/2021	FP	29/03/2022	P	30/09/2022	P	SI	31/10/2022	CRP	SI	



Entidad Principal	Denominación	Provincia	Tipo de Entidad	Poblac.	Situación	Aprobación ppto.	Estado	Aprobación ppto.	Estado	Aprobación Cta. Gral.	Estado	Rendición Cta. Gral	Estado	Incluida en CG
Los Gallardos	Los Gallardos	Almería	Ayuntamiento	3003	Con Actividad	26/05/2021	FP	09/03/2022	P	06/07/2022	P	13/10/2022	CRP	SI
Los Guajares	Los Guajares	Granada	Ayuntamiento	1.074									CNR	
Los Marines	Los Marines	Huelva	Ayuntamiento	410									CNR	
Los Molares	Los Molares	Sevilla	Ayuntamiento	3.563									CNR	
Los Palacios y Villafranca	Los Palacios y Villafranca	Sevilla	Ayuntamiento	38678	Con Actividad	13/08/2021	FP	22/06/2022	FP	26/10/2022	FP	28/10/2022	CRP	SI
Los Palacios y Villafranca S.L.	Iniciativas Desarrollo,													
Los Villares	Los Villares	Sevilla	Sociedad Mercantil	38678	Sin Actividad	13/08/2021	FP	22/06/2022	FP	26/10/2022	FP	28/10/2022	CRP	NO
Lubrín	Lubrín	Jaén	Ayuntamiento	6.106									CNR	
Lucainena de las Torres	Lucainena de las Torres	Almería	Ayuntamiento	1489	Con Actividad	13/05/2021	FP	10/03/2022	P	22/09/2022	P	05/10/2022	CRP	SI
Lúcar	Lúcar	Almería	Ayuntamiento	584									CNR	
Lucena	Lucena	Almería	Ayuntamiento	772									CNR	
Lucena	Lucena	Córdoba	Ayuntamiento	42712	Con Actividad	29/01/2021	FP	03/03/2022	P	27/09/2022	P	11/10/2022	CRP	SI
Lucena	Ente Público													
Lucena	Empresarial													
Lucena	Aparcamientos Municipales													
Lucena	F. Ciudades Medias del Centro de Andalucía													
Lucena	F. Desarrollo Pueblos de Tierras de José Ma El Tem	Córdoba	Fundación	42712	Con Actividad	29/01/2021	FP	03/03/2022	P	27/09/2022	P	11/10/2022	CRP	SI
Lucena	El Tem	Córdoba	Fundación	42712	Con Actividad	29/01/2021	FP	03/03/2022	P	27/09/2022	P	11/10/2022	CRP	SI
Lucena	Aguas de Lucena S.L	Córdoba	Sociedad Mercantil	42712	Con Actividad	29/01/2021	FP	03/03/2022	P	27/09/2022	P	11/10/2022	CRP	SI
Lucena	Suelo y Vivienda de Lucena S.A.	Córdoba	Sociedad Mercantil	42712	Con Actividad	29/01/2021	FP	03/03/2022	P	27/09/2022	P	11/10/2022	CRP	SI
Lucena del Puerto	Lucena del Puerto	Huelva	Ayuntamiento	3.187									CNR	
Lucena del Puerto	Patronato Municipal «de Medio Ambiente y Sostenibi	Huelva	Organismo Autónomo	0									CNR	
Lucena del Puerto	P. M. Participación Ciudadana	Huelva	Organismo Autónomo	0									CNR	
Lugros	Lugros	Granada	Ayuntamiento	311	Con Actividad	21/06/2021	FP	05/04/2022	FP	15/09/2022	P	26/09/2022	CRP	SI
Luján	Luján	Granada	Ayuntamiento	476									CNR	
Lupión	Lupión	Jaén	Ayuntamiento	830	Con Actividad	29/12/2020	P	14/02/2022	P	28/07/2022	P	31/10/2022	CRP	SI



Entidad Principal	Denominación	Provincia	Tipo de Entidad	Poblac.	Situación	Aprobación ppto.	Estado	Aprobación ppto.	Estado	Aprobación Cta. Gral.	Estado	Rendida CCA	Rendición Cta. Gral	Estado	Incluida en CG
Luque	Luque	Córdoba	Ayuntamiento	2.945								NO		CNR	
Mácael	Mácael	Almería	Ayuntamiento	5.449								NO		CNR	
	Empresa Municipal la														
Mácael	Villa de Mácael	Almería	Sociedad Mercantil	0								NO		CNR	
Macharaviaya	Macharaviaya	Málaga	Ayuntamiento	524	Con Actividad	21/05/2021	FP	03/03/2022	P	13/07/2022	P	SI	07/11/2022	CRFP	SI
Mairena del Alcor	Mairena del Alcor	Sevilla	Ayuntamiento	23.893								NO		CNR	
Mairena del Alcor	Gerencia Municipal		Organismo Autónomo	0								NO		CNR	
Mairena del Alcor	Urbanismo	Sevilla	Organismo Autónomo	0								NO		CNR	
Mairena del Alcor	Patronato Municipal														
Mairena del Alcor	de Disminuidos		Organismo Autónomo	0								NO		CNR	
Mairena del Alcor	Psíquicos	Sevilla	Organismo Autónomo	0								NO		CNR	
Mairena del Alcor	Alconchel	Sevilla	Organismo Autónomo	0								NO		CNR	
Mairena del Alcor	Centro Especial de Empleo de Mairena del Alcor S.	Sevilla	Sociedad Mercantil	0								NO		CNR	
Mairena del Aljarafe	Mairena del Aljarafe	Sevilla	Ayuntamiento	46895	Con Actividad	15/07/2021	FP	19/04/2022	FP	22/09/2022	P	SI	09/12/2022	CRFP	SI
Mairena del Aljarafe	Gerencia Municipal de Urbanismo	Sevilla	Organismo Autónomo	46895	Con Actividad	15/07/2021	FP	19/04/2022	FP	22/09/2022	P	SI	09/12/2022	CRFP	SI
Mairena del Aljarafe	INSTITUTO MNPAL DINAMIZACION CIUDADANA	Sevilla	Organismo Autónomo	46895	Con Actividad	15/07/2021	FP	19/04/2022	FP	22/09/2022	P	SI	09/12/2022	CRFP	SI
Mairena del Aljarafe	Desarrollo y Fomento de Empleo, S.A.	Sevilla	Sociedad Mercantil	46895	Con Actividad	15/07/2021	FP	19/04/2022	FP	22/09/2022	P	SI	09/12/2022	CRFP	NO
Mairena del Aljarafe	Sociedad de Gestión Tributaria del Ayuntamiento de Málaga	Sevilla	Sociedad Mercantil	46895	Con Actividad	15/07/2021	FP	19/04/2022	FP	22/09/2022	P	SI	09/12/2022	CRFP	SI
Málaga	Málaga	Málaga	Ayuntamiento	577405	Con Actividad	15/04/2021	FP	25/02/2022	P	30/09/2022	P	SI	31/10/2022	CRP	SI
Málaga	Orquesta Ciudad de Málaga	Málaga	Consortio	577405	Con Actividad	15/04/2021	FP	25/02/2022	P	30/09/2022	P	SI	31/10/2022	CRP	SI
Málaga	FÉLIX REVELLO DE TORO	Málaga	Fundación	577405	Con Actividad	15/04/2021	FP	25/02/2022	P	30/09/2022	P	SI	31/10/2022	CRP	SI
Málaga	FUNDACIÓN PÚBLICA PALACIO DE VILLALÓN	Málaga	Fundación	577405	Con Actividad	15/04/2021	FP	25/02/2022	P	30/09/2022	P	SI	31/10/2022	CRP	SI
Málaga	Fundación Rafael Pérez Estrada	Málaga	Fundación	577405	Con Actividad	15/04/2021	FP	25/02/2022	P	30/09/2022	P	SI	31/10/2022	CRP	SI



Entidad Principal	Denominación	Provincia	Tipo de Entidad	Poblac.	Situación	Aprobación ppto.	Estado	Aprobación liq. ppto.	Estado	Aprobación Cta. Gral.	Estado	Rendida CCA	Rendición Cta. Gral	Estado	Incluida en CG
Málaga	Agencia Pública para la Gestión de la Casa Natal d Centro Municipal	Málaga	Organismo Autónomo	577405	Con Actividad	15/04/2021	FP	25/02/2022	P	30/09/2022	P	SI	31/10/2022	CRP	SI
Málaga	Informatica de Gerencia Municipal	Málaga	Organismo Autónomo	577405	Con Actividad	15/04/2021	FP	25/02/2022	P	30/09/2022	P	SI	31/10/2022	CRP	SI
Málaga	Urbanismo, Obras e Infraestruct	Málaga	Organismo Autónomo	577405	Con Actividad	15/04/2021	FP	25/02/2022	P	30/09/2022	P	SI	31/10/2022	CRP	SI
Málaga	Gestión Tributaria y Otros Servicios	Málaga	Organismo Autónomo	577405	Con Actividad	15/04/2021	FP	25/02/2022	P	30/09/2022	P	SI	31/10/2022	CRP	SI
Málaga	Instituto Municipal de la Vivienda,	Málaga	Organismo Autónomo	577405	Con Actividad	15/04/2021	FP	25/02/2022	P	30/09/2022	P	SI	31/10/2022	CRP	SI
Málaga	Instituto Municipal Formación y el Empleo	Málaga	Organismo Autónomo	577405	Con Actividad	15/04/2021	FP	25/02/2022	P	30/09/2022	P	SI	31/10/2022	CRP	SI
Málaga	Empresa Limpiezas Municipales y Parque	Málaga	Sociedad Mercantil	577405	Con Actividad	15/04/2021	FP	25/02/2022	P	30/09/2022	P	SI	31/10/2022	CRP	SI
Málaga	Empresa Malagueña de Transportes,	Málaga	Sociedad Mercantil	577405	Con Actividad	15/04/2021	FP	25/02/2022	P	30/09/2022	P	SI	31/10/2022	CRP	SI
Málaga	S.A.M.	Málaga	Sociedad Mercantil	577405	Con Actividad	15/04/2021	FP	25/02/2022	P	30/09/2022	P	SI	31/10/2022	CRP	SI
Málaga	Empresa Municipal Aguas de Málaga, S.A.	Málaga	Sociedad Mercantil	577405	Con Actividad	15/04/2021	FP	25/02/2022	P	30/09/2022	P	SI	31/10/2022	CRP	SI
Málaga	Empresa Municipal Gestión de Medios de Comunicación	Málaga	Sociedad Mercantil	577405	Con Actividad	15/04/2021	FP	25/02/2022	P	30/09/2022	P	SI	31/10/2022	CRP	SI
Málaga	Empresa Municipal Inicativas y Actividad	Málaga	Sociedad Mercantil	577405	Con Actividad	15/04/2021	FP	25/02/2022	P	30/09/2022	P	SI	31/10/2022	CRP	SI
Málaga	Málaga S LIMPIEZA DE	Málaga	Sociedad Mercantil	577405	Con Actividad	15/04/2021	FP	25/02/2022	P	30/09/2022	P	SI	31/10/2022	CRP	SI
Málaga	MALAGA SAM	Málaga	Sociedad Mercantil	577405	Con Actividad	15/04/2021	FP	25/02/2022	P	30/09/2022	P	SI	31/10/2022	CRP	SI
Málaga	Málaga Deportes y Eventos, S.A.	Málaga	Sociedad Mercantil	577405	Con Actividad	15/04/2021	FP	25/02/2022	P	30/09/2022	P	SI	31/10/2022	CRP	SI
Málaga	Mas Cerca S.A.M Municipal	Málaga	Sociedad Mercantil	577405	Con Actividad	15/04/2021	FP	25/02/2022	P	30/09/2022	P	SI	31/10/2022	CRP	SI
Málaga	Aparcamientos y Servicios, S.A.	Málaga	Sociedad Mercantil	577405	Con Actividad	15/04/2021	FP	25/02/2022	P	30/09/2022	P	SI	31/10/2022	CRP	SI



Entidad Principal	Denominación	Provincia	Tipo de Entidad	Poblac.	Situación	Aprobación ppto.	Estado	Aprobación ppto.	Estado	Aprobación Cta. Gral.	Estado	Rendida CCA	Rendición Cta. Gral	Estado	Incluida en CG
Málaga	Parque Cementerio de Málaga S.A.	Málaga	Sociedad Mercantil	577405	Con Actividad	15/04/2021	FP	25/02/2022	P	30/09/2022	P	SI	31/10/2022	CRP	SI
Málaga	SERVICIOS LIMPIEZA INTEGRAL MALAGA III	Málaga	Sociedad Mercantil	577405	En Disolución	15/04/2021	FP	25/02/2022	P	30/09/2022	P	SI	31/10/2022	CRP	SI
Málaga	Teatro Cervantes de Málaga e Iniciativas Audiovisu	Málaga	Sociedad Mercantil	577405	Con Actividad	15/04/2021	FP	25/02/2022	P	30/09/2022	P	SI	31/10/2022	CRP	SI
Málaga	Viviendas de Málaga, S.L.	Málaga	Sociedad Mercantil	577405	Con Actividad	15/04/2021	FP	25/02/2022	P	30/09/2022	P	SI	31/10/2022	CRP	SI
Mancha Real	Mancha Real	Jaén	Ayuntamiento	11315	Con Actividad	21/12/2020	P	25/02/2022	P	12/07/2022	P	SI	23/09/2022	CRP	SI
Manilva	Manilva	Málaga	Ayuntamiento	16849	Con Actividad	02/03/2021	FP	01/04/2022	FP	09/05/2023	FP	SI	11/05/2023	CRFP	SI
Manilva	Fundación Manilva para el Desarrollo	Málaga	Fundación	16849	Con Actividad	02/03/2021	FP	01/04/2022	FP	09/05/2023	FP	SI	11/05/2023	CRFP	SI
Manilva	Gerencia Municipal de Urbanismo, Vivienda e Infrae	Málaga	Organismo Autónomo	16849	Con Actividad	02/03/2021	FP	01/04/2022	FP	09/05/2023	FP	SI	11/05/2023	CRFP	SI
Manilva	Comunicación Social de Manilva S.L.	Málaga	Sociedad Mercantil	16849	En Disolución	02/03/2021	FP	01/04/2022	FP	09/05/2023	FP	SI	11/05/2023	CRFP	SI
Manzanilla	Manzanilla	Huelva	Ayuntamiento	2.152								NO		CNR	
Maracena	Maracena	Granada	Ayuntamiento	22.358								NO		CNR	
Maracena	Desarrollo de la Vega-Sierra Elvira de la Provinci	Granada	Consorcio	0								NO		CNR	
Maracena	AGUAS VEGA SIERRA ELVIRA S.A.	Granada	Sociedad Mercantil	0								NO		CNR	
Marbella	Marbella	Málaga	Ayuntamiento	147.958								NO		CNR	
Marbella	Turismo 2000 S.L.	Málaga	Sociedad Mercantil	0								NO		CNR	
Marbella	Control Limpieza Abastecimiento														
Marbella	Suministro 2000. S	Málaga	Sociedad Mercantil	0								NO		CNR	
Marbella	Control Servicios Locales, S.L.	Málaga	Sociedad Mercantil	0								NO		CNR	
Marbella	Actividades Deportivas 2000 S.L.	Málaga	Sociedad Mercantil	0								NO		CNR	
Marbella	Radio y Televisión														
Marbella	Marbella, S.L.	Málaga	Sociedad Mercantil	0								NO		CNR	
Marbella	Transportes Locales 2000, S.L.	Málaga	Sociedad Mercantil	0								NO		CNR	



Entidad Principal	Denominación	Provincia	Tipo de Entidad	Poblac.	Situación	Aprobación ppto.	Estado	Aprobación liq. ppto.	Estado	Aprobación Cta. Gral.	Estado	Rendida CCA	Rendición Cta. Gral	Estado	Incluida en CG
Marbella	Patrimonio Local, S.L. Palacio de Ferias, Congresos y Exposiciones Marbel Puerto Deportivo de Marbella, S.A. Gerencia de Obras y Servicios Marbella, S.L.	Málaga	Sociedad Mercantil	0								NO		CNR	
Marbella	Exposiciones Marbel Puerto Deportivo de Marbella, S.A.	Málaga	Sociedad Mercantil	0								NO		CNR	
Marbella	Marbella, S.A. Gerencia de Obras y Servicios Marbella, S.L.	Málaga	Sociedad Mercantil	0								NO		CNR	
Marbella	Gerencia de Compras y Contratación Marbella, S.L.	Málaga	Sociedad Mercantil	0								NO		CNR	
Marchal	Marchal	Granada	Ayuntamiento	414	Con Actividad	01/06/2021	FP	09/02/2022	P	11/08/2022	P	SI	05/09/2022	CRP	SI
Marchena	Marchena	Sevilla	Ayuntamiento	19317	Con Actividad	09/03/2021	FP	18/04/2022	FP	25/11/2022	FP	SI	06/02/2023	CRFP	SI
Marchena	Desarrollo Economico Marchena, S.L.	Sevilla	Sociedad Mercantil	19317	Con Actividad	09/03/2021	FP	18/04/2022	FP	25/11/2022	FP	SI	06/02/2023	CRFP	SI
Marchena	Medios de Comunicación Marchena, S.L.M	Sevilla	Sociedad Mercantil	19317	Con Actividad	09/03/2021	FP	18/04/2022	FP	25/11/2022	FP	SI	06/02/2023	CRFP	SI
María	María	Almería	Ayuntamiento	1.235								NO		CNR	
Marinaleda	Marinaleda	Sevilla	Ayuntamiento	2618	Con Actividad	20/09/2021	FP	21/02/2022	P	17/02/2023	FP	SI	24/04/2023	CRFP	SI
Marmolejo	Marmolejo	Jaén	Ayuntamiento	6726	Con Actividad	01/01/2021	FP	28/03/2022	P	27/07/2022	P	SI	11/10/2022	CRP	SI
Martín de la Jara	Martín de la Jara	Sevilla	Ayuntamiento	2663	Con Actividad	07/07/2021	FP	18/02/2022	P	17/11/2022	FP	SI	18/11/2022	CRFP	SI
Martín de la Jara	Gestión de Servicios Engi, S.L.	Sevilla	Sociedad Mercantil	2663	Con Actividad	07/07/2021	FP	18/02/2022	P	17/11/2022	FP	SI	18/11/2022	CRFP	SI
Martín de la Jara	Sodijara, S.L.	Sevilla	Sociedad Mercantil	2663	Con Actividad	07/07/2021	FP	18/02/2022	P	17/11/2022	FP	SI	18/11/2022	CRFP	SI
Martos	Martos	Jaén	Ayuntamiento	24271	Con Actividad	27/01/2021	FP	11/03/2022	P	27/09/2022	P	SI	26/10/2022	CRP	SI
Medina Sidonia	Medina Sidonia	Cádiz	Ayuntamiento	11.813								NO		CNR	
Medina Sidonia	Medina Global SL	Cádiz	Sociedad Mercantil	0								NO		CNR	
Mengibar	Mengibar	Jaén	Ayuntamiento	9973	Con Actividad	09/04/2021	FP	28/03/2022	P	11/08/2022	P	SI	14/11/2022	CRFP	SI
Mijas	Mijas	Málaga	Ayuntamiento	86.744								NO		CNR	
Mijas	Recursos Turísticos, S.A.	Málaga	Sociedad Mercantil	0								NO		CNR	



Entidad Principal	Denominación	Provincia	Tipo de Entidad	Poblac.	Situación	Aprobación ppto.	Estado	Aprobación ppto.	Estado	Aprobación Cta. Gral.	Estado	Rendida CCA	Rendición Cta. Gral	Estado	Incluida en CG
Mijas	Mijagua, S.A.	Málaga	Sociedad Mercantil	0								NO		CNR	
Mijas	Mijas Comunicación, S.A.	Málaga	Sociedad Mercantil	0								NO		CNR	
Mijas	Mijas Servicios Complementarios, S.R.L.U.	Málaga	Sociedad Mercantil	0								NO		CNR	
Minas de Riotinto	Minas de Riotinto	Huelva	Ayuntamiento	3.778								NO		CNR	
Moclin	Moclin	Granada	Ayuntamiento	3613	Con Actividad	27/05/2021	FP	03/05/2022	FP	29/12/2022	FP	SI	27/04/2023	CRFP	SI
Moclinejo	Moclinejo	Málaga	Ayuntamiento	1244	Con Actividad	30/03/2021	FP	08/03/2022	P	23/06/2022	P	SI	08/11/2022	CRFP	SI
Moguer	Moguer	Huelva	Ayuntamiento	22.061								NO		CNR	
Moguer	Patronato Municipal de Deportes	Huelva	Organismo Autónomo	0								NO		CNR	
Moguer	Fundación Municipal Cultura	Huelva	Organismo Autónomo	0								NO		CNR	
Moguer	Empresa Municipal Gestión Suelo y Vivienda, S.L	Huelva	Sociedad Mercantil	0								NO		CNR	
Mojácar	Mojácar	Almería	Ayuntamiento	7257	Con Actividad	15/04/2021	FP	08/02/2022	P	14/08/2022	P	SI	14/10/2022	CRP	SI
Mollina	Mollina	Málaga	Ayuntamiento	5.341								NO		CNR	
Molvizar	Molvizar	Granada	Ayuntamiento	2748	Con Actividad	13/09/2021	FP	10/03/2022	P	09/11/2022	FP	SI	17/11/2022	CRFP	SI
Monachil	Monachil	Granada	Ayuntamiento	8.137								NO		CNR	
Monda	Monda	Málaga	Ayuntamiento	2.762								NO		CNR	
Montalbán de Córdoba	Montalbán de Córdoba	Córdoba	Ayuntamiento.	4.517								NO		CNR	
Montecorto	Montecorto	Málaga	Ayuntamiento.	572								NO		CNR	
Montefrío	Montefrío	Granada	Ayuntamiento.	5336	Con Actividad	03/12/2020	P	25/01/2022	P	15/09/2022	P	SI	14/10/2022	CRP	SI
Montejaque	Montejaque	Málaga	Ayuntamiento.	938								NO		CNR	
Montejicar	Montejicar	Granada	Ayuntamiento	2.072								NO		CNR	
Montellano	Montellano	Sevilla	Ayuntamiento	7.014								NO		CNR	
Montemayor	Montemayor	Córdoba	Ayuntamiento	3851	Con Actividad	28/01/2021	FP	07/04/2022	FP	27/10/2022	FP	SI	02/12/2022	CRFP	SI
Montilla	Montilla	Córdoba	Ayuntamiento	22633	Con Actividad	08/03/2021	FP	18/02/2022	P	06/07/2022	P	SI	12/07/2022	CRP	SI
Montilla	Ruta del Vino	Córdoba	Consortio	22633	Con Actividad	08/03/2021	FP	18/02/2022	P	06/07/2022	P	SI	12/07/2022	CRP	SI
Montilla	Montilla Moriles FUNDACIÓN	Córdoba	Fundación	22633	Con Actividad	08/03/2021	FP	18/02/2022	P	06/07/2022	P	SI	12/07/2022	CRP	SI
Montilla	BIBLIOTECA MANUEL RUIZ LUQUE	Córdoba	Fundación	22633	Con Actividad	08/03/2021	FP	18/02/2022	P	06/07/2022	P	SI	12/07/2022	CRP	SI



Entidad Principal	Denominación	Provincia	Tipo de Entidad	Poblac.	Situación	Aprobación ppto.	Estado	Aprobación ppto.	Estado	Aprobación Cta. Gral.	Estado	Rendida CCA	Rendición Cta. Gral	Estado	Incluida en CG
Montilla	Aguas de Montilla, S.A.	Córdoba	Sociedad Mercantil	22633	Con Actividad	08/03/2021	FP	18/02/2022	P	06/07/2022	P	SI	12/07/2022	CRP	SI
	Empresa Municipal Suelo y Vivienda														
Montilla	Atrium-Ulía S.L.	Córdoba	Sociedad Mercantil	22633	Con Actividad	08/03/2021	FP	18/02/2022	P	06/07/2022	P	SI	12/07/2022	CRP	SI
Montillana	Montillana Ayuntamiento	Granada	Ayuntamiento	1.127								NO		CNR	
Montizón	Montizón Ayuntamiento	Jaén	Ayuntamiento	1.635								NO		CNR	
Montoro	Montoro Ayuntamiento	Córdoba	Ayuntamiento	9231	Con Actividad	20/01/2021	FP	23/02/2022	P	25/10/2022	FP	SI	24/11/2022	CRFP	SI
	Feria del Olivo de														
Montoro	Montoro	Córdoba	Consorcio	9231	Con Actividad	20/01/2021	FP	23/02/2022	P	25/10/2022	FP	SI	24/11/2022	CRFP	SI
Monturque	Monturque	Córdoba	Ayuntamiento	1948	Con Actividad	25/06/2021	FP	23/02/2022	P	20/10/2022	FP	SI	25/10/2022	CRP	SI
	Sociedad Municipal de Desarrollo de														
Monturque	Monturque, S.L.	Córdoba	Sociedad Mercantil	1948	Con Actividad	25/06/2021	FP	23/02/2022	P	20/10/2022	FP	SI	25/10/2022	CRP	SI
Moraleda de Zafayona	Moraleda de Zafayona	Granada	Ayuntamiento	3106	Con Actividad	26/05/2021	FP	19/09/2022	FP	20/12/2022	FP	SI	27/03/2023	CRFP	SI
Morelábor	Morelábor	Granada	Ayuntamiento	589								NO		CNR	
Moriles	Moriles	Córdoba	Ayuntamiento	3721	Con Actividad	18/05/2021	FP	21/03/2022	P	10/10/2022	FP	SI	30/03/2023	CRFP	SI
Morón de la Frontera	Morón de la Frontera	Sevilla	Ayuntamiento	27582	Con Actividad	04/05/2021	FP	09/05/2022	FP	22/09/2022	P	SI	26/09/2022	CRP	SI
Motril	Motril	Granada	Ayuntamiento	58545	Con Actividad	05/02/2021	FP	18/03/2022	P	31/03/2023	FP	SI	18/04/2023	CRFP	SI
	Patronato Residencia Ancianos San Luis		Organismo Autónomo												
Motril	Motril	Granada	Ayuntamiento	58545	Con Actividad	05/02/2021	FP	18/03/2022	P	31/03/2023	FP	SI	18/04/2023	CRFP	SI
	Radio Televisión de														
Motril, S.L.	Motril, S.L.	Granada	Sociedad Mercantil	58545	Con Actividad	05/02/2021	FP	18/03/2022	P	31/03/2023	FP	SI	18/04/2023	CRFP	SI
	Televisión Digital														
	Terrestre Local de														
Motril	Motril	Granada	Sociedad Mercantil	58545	Con Actividad	05/02/2021	FP	18/03/2022	P	31/03/2023	FP	SI	18/04/2023	CRFP	SI
Murtas	Murtas	Granada	Ayuntamiento	460	Con Actividad	11/02/2021	FP	12/04/2022	FP	18/09/2022	P	SI	03/10/2022	CRP	SI
Nacimiento	Nacimiento	Almería	Ayuntamiento	485								NO		CNR	
Navas de San Juan	Navas de San Juan	Jaén	Ayuntamiento	4.473								NO		CNR	
	Servicios Sociales														
Navas de San Juan	Santa Sara y San Fructuoso	Jaén	Organismo Autónomo	0								NO		CNR	
Nerja	Nerja	Málaga	Ayuntamiento	21018	Con Actividad	08/03/2021	FP	01/02/2022	P	28/07/2022	P	SI	09/09/2022	CRP	SI
Nerva	Nerva	Huelva	Ayuntamiento	5.127								NO		CNR	
Nerva	Garza Minera, S.A.	Huelva	Sociedad Mercantil	0								NO		CNR	



Entidad Principal	Denominación	Provincia	Tipo de Entidad	Poblac.	Situación	Aprobación ppto.	Estado	Aprobación ppto.	Estado	Aprobación Cta. Gral.	Estado	Rendida CCA	Rendición Cta. Gral	Estado	Incluida en CG
Nevada	Nevada	Granada	Ayuntamiento	1116	Con Actividad	29/09/2021	FP	28/04/2022	FP	22/09/2022	P	SI	13/10/2022	CRP	SI
Niebla	Niebla	Huelva	Ayuntamiento	4.158								NO		CNR	
Niebla	Niebla Vivienda, S.L.	Huelva	Sociedad Mercantil	0								NO		CNR	
Nigüelas	Nigüelas	Granada	Ayuntamiento	1198	Con Actividad	21/12/2020	P	14/02/2022	P	20/06/2022	P	SI	27/09/2022	CRP	SI
Níjar	Níjar	Almería	Ayuntamiento	31458	Con Actividad	25/01/2021	FP	05/04/2022	FP	23/09/2022	P	SI	24/10/2022	CRP	SI
	Emanagua Empresa Mixta Municipal de Aguas de Níjar														
	Sociedad Municipal de Níjar S.L. en liquidación														
Níjar	Níjar	Almería	Sociedad Mercantil	31458	Con Actividad	25/01/2021	FP	05/04/2022	FP	23/09/2022	P	SI	24/10/2022	CRP	NO
Níjar	Níjar	Almería	Sociedad Mercantil	31458	En Disolución	25/01/2021	FP	05/04/2022	FP	23/09/2022	P	SI	24/10/2022	CRP	NO
Nívar	Nívar	Granada	Ayuntamiento	1094	Con Actividad	04/08/2021	FP	28/03/2022	P	02/12/2022	FP	SI	07/02/2023	CRFP	SI
Noalejo	Noalejo	Jaén	Ayuntamiento	1.884								NO		CNR	
Nueva Carteya	Nueva Carteya	Córdoba	Ayuntamiento	5.341								NO		CNR	
Obejo	Obejo	Córdoba	Ayuntamiento	2025	Con Actividad	25/01/2021	FP	07/03/2022	P	29/09/2022	P	SI	14/10/2022	CRP	SI
Ogíjares	Ogíjares	Granada	Ayuntamiento	14559	Con Actividad	24/05/2021	FP	22/02/2022	P	25/07/2022	P	SI	20/10/2022	CRP	SI
	Patronato Municipal de Cultura		Organismo Autónomo												
Ogíjares	Ogíjares	Granada	Ayuntamiento	14559	Con Actividad	24/05/2021	FP	22/02/2022	P	25/07/2022	P	SI	20/10/2022	CRP	SI
	Patronato Municipal de Deportes		Organismo Autónomo												
Ogíjares	Ogíjares	Granada	Ayuntamiento	14559	Con Actividad	24/05/2021	FP	22/02/2022	P	25/07/2022	P	SI	20/10/2022	CRP	SI
	Empresa Municipal de Ogíjares, S.A		Sociedad Mercantil									NO		CNR	
Ohanes	Ohanes	Almería	Ayuntamiento	561								NO		CNR	
Ojén	Ojén	Málaga	Ayuntamiento	4.023								NO		CNR	
Olivares	Olivares	Sevilla	Ayuntamiento	9452	Con Actividad	28/12/2020	P	08/03/2022	P	12/09/2022	P	SI	22/09/2022	CRP	SI
Olula de Castro	Olula de Castro	Almería	Ayuntamiento	190								NO		CNR	
Olula del Río	Olula del Río	Almería	Ayuntamiento	6258	Con Actividad	02/02/2021	FP	26/02/2022	P	29/12/2022	FP	SI	03/04/2023	CRFP	SI
Olvera	Olvera	Cádiz	Ayuntamiento	8.016								NO		CNR	
Orce	Orce	Granada	Ayuntamiento	1192	Con Actividad	30/12/2020	P	21/03/2022	P	29/12/2022	FP	SI	31/03/2023	CRFP	SI
Orce	Orce	Jaén	Ayuntamiento	1.761								NO		CNR	
Órgiva	Órgiva	Granada	Ayuntamiento	5.866								NO		CNR	
Oria	Oria	Almería	Ayuntamiento	2.215								NO		CNR	
	Empresa Municipal de Tierras de Oria, S.A.		Sociedad Mercantil									NO		CNR	
Oria	Oria	Almería	Sociedad Mercantil	0								NO		CNR	



Entidad Principal	Denominación	Provincia	Tipo de Entidad	Poblac.	Situación	Aprobación ppto.	Estado	Aprobación ppto.	Estado	Aprobación Cta. Gral.	Estado	Rendida CCA	Rendición Cta. Gral	Estado	Incluida en CG
Osuna	Osuna Gestión Sostenible Finca de las Turquillas	Sevilla	Ayuntamiento	17594	Con Actividad	25/03/2022	FP	31/03/2022	P	22/09/2022	P	SI	09/05/2023	CRFP	SI
Osuna	Epe Organismo Autónomo	Sevilla	Epe Organismo Autónomo	17594	Con Actividad	25/03/2022	FP	31/03/2022	P	22/09/2022	P	SI	09/05/2023	CRFP	SI
Osuna	Bias Infante Fundación Pública de Estudios	Sevilla	Autónomo	17594	Con Actividad	25/03/2022	FP	31/03/2022	P	22/09/2022	P	SI	09/05/2023	CRFP	SI
Osuna	Universitarios Franc. Promoción Municipal	Sevilla	Organismo Autónomo	17594	Con Actividad	25/03/2022	FP	31/03/2022	P	22/09/2022	P	SI	09/05/2023	CRFP	SI
Osuna	de Empresas, S.A.	Sevilla	Sociedad Mercantil	17594	Con Actividad	25/03/2022	FP	31/03/2022	P	22/09/2022	P	SI	09/05/2023	CRFP	SI
Otívar	Otívar	Granada	Ayuntamiento	1.012	Con Actividad	29/03/2021	FP	19/04/2022	FP	01/12/2022	FP	NO		CNR	
Padul	Padul	Granada	Ayuntamiento	8934	Con Actividad	29/03/2021	FP	19/04/2022	FP	01/12/2022	FP	SI	02/12/2022	CRFP	SI
Padules	Padules	Almería	Ayuntamiento	436	Con Actividad	16/06/2021	FP	22/02/2022	P	19/07/2022	P	SI	20/07/2022	CRP	SI
Palenciana	Palenciana	Córdoba	Ayuntamiento	1463	Con Actividad	16/06/2021	FP	22/02/2022	P	19/07/2022	P	SI	20/07/2022	CRP	SI
Palma del Río	Palma del Río	Córdoba	Ayuntamiento	20910	Con Actividad	17/12/2020	P	30/03/2022	P	29/09/2022	P	SI	27/10/2022	CRP	SI
Palma del Río	Instituto Municipal de Bienestar Social	Córdoba	Organismo Autónomo	20910	Con Actividad	17/12/2020	P	30/03/2022	P	29/09/2022	P	SI	27/10/2022	CRP	SI
Palma del Río	Municipal	Córdoba	Organismo Autónomo	20910	Con Actividad	17/12/2020	P	30/03/2022	P	29/09/2022	P	SI	27/10/2022	CRP	SI
Palma del Río	Patronato Deportivo	Córdoba	Organismo Autónomo	20910	Con Actividad	17/12/2020	P	30/03/2022	P	29/09/2022	P	SI	27/10/2022	CRP	SI
Palma del Río	Patronato Municipal	Córdoba	Organismo Autónomo	20910	Con Actividad	17/12/2020	P	30/03/2022	P	29/09/2022	P	SI	27/10/2022	CRP	SI
Palma del Río	de Cultura	Córdoba	Autónomo	20910	Con Actividad	17/12/2020	P	30/03/2022	P	29/09/2022	P	SI	27/10/2022	CRP	SI
Palomares del Río	Palomares del Río	Sevilla	Ayuntamiento	9.020	Con Actividad	17/12/2020	P	30/03/2022	P	29/09/2022	P	NO		CNR	
Palos de la Frontera	Palos de la Frontera	Huelva	Ayuntamiento	12001	Con Actividad	01/02/2021	FP	21/03/2022	P	23/05/2022	P	SI	15/06/2022	CRP	SI
Pampaneira	Pampaneira	Granada	Ayuntamiento	315	Con Actividad	01/02/2021	FP	21/03/2022	P	23/05/2022	P	NO		CNR	
Paradas	Paradas	Sevilla	Ayuntamiento	6.850	Con Actividad	09/12/2021	FP	01/04/2022	FP	13/09/2022	P	NO		CNR	
Paradas	PRODEPARADAS, S.L.	Sevilla	Ayuntamiento	6.850	Con Actividad	09/12/2021	FP	01/04/2022	FP	13/09/2022	P	NO		CNR	
Paradas	(sociedad unipersonal)	Sevilla	Sociedad Mercantil	0	Con Actividad	09/12/2021	FP	01/04/2022	FP	13/09/2022	P	NO		CNR	
Parauta	Parauta	Málaga	Ayuntamiento	251	Con Actividad	09/12/2021	FP	01/04/2022	FP	13/09/2022	P	NO		CNR	
Partalooa	Partalooa	Almería	Ayuntamiento	1065	Con Actividad	09/12/2021	FP	01/04/2022	FP	13/09/2022	P	SI	07/11/2022	CRFP	SI
Paterna de Rivera	Paterna de Rivera	Cádiz	Ayuntamiento	5.470	Con Actividad	09/12/2021	FP	01/04/2022	FP	13/09/2022	P	NO		CNR	
Paterna de Rivera	Mixta Sodepar S.A.	Cádiz	Sociedad Mercantil	0	Con Actividad	09/12/2021	FP	01/04/2022	FP	13/09/2022	P	NO		CNR	



Entidad Principal	Denominación	Provincia	Tipo de Entidad	Poblac.	Situación	Aprobación ppto.	Estado	Aprobación liq. ppto.	Estado	Aprobación Cta. Gral.	Estado	Rendida CCA	Rendición Cta. Gral	Estado	Incluida en CG
Paterna del Campo	Paterna del Campo	Huelva	Ayuntamiento	3478	Con Actividad	20/04/2021	FP	31/03/2022	P	02/12/2022	FP	SI	09/01/2023	CRFP	SI
Paterna del Río	Paterna del Río	Almería	Ayuntamiento	387	Con Actividad	05/01/2021	FP	26/06/2022	FP	28/10/2022	FP	SI	25/11/2022	CRFP	SI
Paymogo	Paymogo	Huelva	Ayuntamiento	1.149								NO		CNR	
Beccerro	Peal de Becerro	Jaén	Ayuntamiento	5.325								NO		CNR	
Pechina	Pechina	Almería	Ayuntamiento	4143	Con Actividad	04/03/2021	FP	16/02/2022	P	28/07/2022	P	SI	31/10/2022	CRP	SI
Pedreira	Pedreira	Sevilla	Ayuntamiento	5147	Con Actividad	25/06/2021	FP	09/09/2022	FP	22/12/2022	FP	SI	05/01/2023	CRFP	SI
	Fomento y Desar.														
Pedreira	Pedreira, S.L.	Sevilla	Sociedad Mercantil	5147	SinActividad	25/06/2021	FP	09/09/2022	FP	22/12/2022	FP	SI	05/01/2023	CRFP	SI
Pedro Abad	Pedro Abad	Córdoba	Ayuntamiento	2808	Con Actividad	21/04/2021	FP	25/02/2022	P	08/09/2022	P	SI	21/10/2022	CRP	SI
	Desarrollo Inmobiliario														
Pedro Abad	Perabeño, S.L.	Córdoba	Sociedad Mercantil	2808	Con Actividad	21/04/2021	FP	25/02/2022	P	08/09/2022	P	SI	21/10/2022	CRP	SI
Martínez	Pedro Martínez	Granada	Ayuntamiento	1.148								NO		CNR	
Pedroche	Pedroche	Córdoba	Ayuntamiento	1491	Con Actividad	29/12/2020	P	25/03/2022	P	24/06/2022	P	SI	14/07/2022	CRP	SI
Pegalajar	Pegalajar	Jaén	Ayuntamiento	2.859								NO		CNR	
Peligros	Peligros	Granada	Ayuntamiento	11.544								NO		CNR	
Peligros	Peligros Atiende SLU	Granada	Sociedad Mercantil	0								NO		CNR	
Peñaflor	Peñaflor	Sevilla	Ayuntamiento	3.648								NO		CNR	
Peñaflor	Sodeceit S.L.	Sevilla	Sociedad Mercantil	0								NO		CNR	
Peñarroya-Pueblonuevo	Peñarroya-Pueblonuevo	Córdoba	Ayuntamiento	10.508								NO		CNR	
Peñarroya-Pueblonuevo	Promoción Industriales, S.L.	Córdoba	Sociedad Mercantil	0								NO		CNR	
Periana	Periana	Málaga	Ayuntamiento	3.159								NO		CNR	
Pilas	Pilas	Sevilla	Ayuntamiento	13856	Con Actividad	06/07/2021	FP	07/03/2022	P	01/12/2022	FP	SI	21/12/2022	CRFP	SI
Pilas	Centro Municipal de Formación Integral	Sevilla	Organismo Autónomo	13856	Con Actividad	06/07/2021	FP	07/03/2022	P	01/12/2022	FP	SI	21/12/2022	CRFP	SI
Pilas	Vivienda de Pilas, S.A.	Sevilla	Sociedad Mercantil	13856	Con Actividad	06/07/2021	FP	07/03/2022	P	01/12/2022	FP	SI	21/12/2022	CRFP	NO
Pinos Genil	Pinos Genil	Granada	Ayuntamiento	1518	Con Actividad	25/06/2021	FP	11/03/2022	P	23/05/2022	P	SI	01/08/2022	CRP	SI
Pinos Puente	Pinos Puente	Granada	Ayuntamiento	9.853								NO		CNR	
Piñar	Piñar	Granada	Ayuntamiento	1102	Con Actividad	24/05/2021	FP	03/05/2022	FP	14/09/2022	P	SI	09/11/2022	CRFP	SI



Entidad Principal	Denominación	Provincia	Tipo de Entidad	Poblac.	Situación	Aprobación ppto.	Estado	Aprobación liq. ppto.	Estado	Aprobación Cta. Gral.	Estado	Rendida CCA	Rendición Cta. Gral	Estado	Incluida en CG
Pizarra	Pizarra	Málaga	Ayuntamiento	9.572								NO		CNR	
	Patronato de Turismo	Málaga	Organismo Autónomo	0								NO		CNR	
	Patronato Municipal														
Pizarra	Radio la Voz de Guadalhorce	Málaga	Organismo Autónomo	0								NO		CNR	
	El Olivar de Pizarra, S.L.	Málaga	Sociedad Mercantil	0								NO		CNR	
	Urbanizadora Pizarreña, S.A	Málaga	Sociedad Mercantil	0								NO		CNR	
Policar	Policar	Granada	Ayuntamiento	261	Con Actividad	28/07/2021	FP	28/03/2022	P	19/07/2022	P	SI	15/09/2022	CRP	SI
	Polopos	Granada	Ayuntamiento	1.714								NO		CNR	
Porcuna	Porcuna	Jaén	Ayuntamiento	6.115	Con Actividad	22/01/2021	FP	20/05/2022	FP	27/07/2022	P	SI	24/08/2022	CRP	SI
Pórtugos	Pórtugos	Granada	Ayuntamiento	387	Con Actividad	11/11/2021	FP	05/04/2022	FP	30/08/2022	P	SI	13/10/2022	CRP	SI
	Posadas	Córdoba	Ayuntamiento	7.296								NO		CNR	
	Pozo Alcón	Jaén	Ayuntamiento	4.706	Con Actividad	05/07/2021	FP	17/03/2022	P	28/07/2022	P	SI	14/10/2022	CRP	SI
	Pozoblanco	Córdoba	Ayuntamiento	17.456								NO		CNR	
	Prado del Rey	Cádiz	Ayuntamiento	5.655								NO		CNR	
	Prado del Rey Suipra S.A.	Cádiz	Sociedad Mercantil	0								NO		CNR	
	Priego de Córdoba	Córdoba	Ayuntamiento	2.251	Con Actividad	28/01/2021	FP	18/02/2022	P	29/09/2022	P	SI	14/10/2022	CRP	SI
	Priego de Córdoba Patronato Adolfo Lozano Sidro	Córdoba	Organismo Autónomo	2.251	Con Actividad	28/01/2021	FP	18/02/2022	P	29/09/2022	P	SI	14/10/2022	CRP	SI
	Priego de Córdoba Patronato Municipal Victor Rubio Chavarrri	Córdoba	Organismo Autónomo	2.251	Con Actividad	28/01/2021	FP	18/02/2022	P	29/09/2022	P	SI	14/10/2022	CRP	SI
	Priego de Córdoba Patronato Niceto Alcalá-Zamora y Torres	Córdoba	Organismo Autónomo	2.251	Con Actividad	28/01/2021	FP	18/02/2022	P	29/09/2022	P	SI	14/10/2022	CRP	SI
	Priego de Córdoba Aguas de Priego S.L.	Córdoba	Sociedad Mercantil	2.251	Con Actividad	28/01/2021	FP	18/02/2022	P	29/09/2022	P	SI	14/10/2022	CRP	SI
	Priego de Córdoba Geiss 96, S.L.	Córdoba	Sociedad Mercantil	2.251	Con Actividad	28/01/2021	FP	18/02/2022	P	29/09/2022	P	SI	14/10/2022	CRP	SI
	Priego de Córdoba SERVICIOS PUBLICOS DE PRIEGO, S.L.	Córdoba	Sociedad Mercantil	2.251	Con Actividad	28/01/2021	FP	18/02/2022	P	29/09/2022	P	SI	14/10/2022	CRP	SI
	Pruna	Sevilla	Ayuntamiento	2.604	Con Actividad	13/07/2021	FP	31/05/2022	FP	13/09/2022	P	SI	14/10/2022	CRP	SI
	Puebla de Don Fadrique	Granada	Ayuntamiento	2.227								NO		CNR	



Entidad Principal	Denominación	Provincia	Tipo de Entidad	Poblac.	Situación	Aprobación ppto.	Estado	Aprobación ppto.	Estado	Aprobación Cta. Gral.	Estado	Rendición Cta. Gral	Estado	Incluida en CG
Puebla de Guzmán	Puebla de Guzmán	Huelva	Ayuntamiento	3154	Con Actividad	16/02/2021	FP	22/03/2022	P	12/08/2022	P	09/09/2022	CRP	SI
Puente de Génave	Puente de Génave	Jaén	Ayuntamiento	2.166										
Puente Genil	Puente Genil	Córdoba	Ayuntamiento	29.767										
Puente Genil	Asoc. Caminos de Pasión	Córdoba	Fundación	0										
Puente Genil	Fundación Juan Rejano	Córdoba	Organismo Autónomo	0										
Puente Genil	Empresa de Servicios y Gestión													
Puente Genil	Medioambiental de P. Sociedad para el Desarrollo de Puente Genil, S.L.	Córdoba	Sociedad Mercantil	0										
Puerto Real	Puerto Moral	Huelva	Sociedad Mercantil Ayuntamiento	281										
Puerto Real	Puerto Real	Cádiz	Ayuntamiento	41.771										
Puerto Real	Instituto Municipal Promoción, Fomento Socio-Econó	Cádiz	Organismo Autónomo	0										
Puerto Real	Empresa Pública Suelo y Vivienda S.A.	Cádiz	Sociedad Mercantil	0										
Puerto Real	Aguas de Puerto Real S.A.	Cádiz	Sociedad Mercantil	0										
Puerto Real	Informatica de Puerto Real, S.L.	Cádiz	Sociedad Mercantil	0										
Puerto Real	Grupo Energético de Puerto Real, S.L.	Cádiz	Sociedad Mercantil	0										
Puerto Real	Depureal 21, S.L.	Cádiz	Sociedad Mercantil	0										
Puerto Real	APRESA 21 S.L.	Cádiz	Sociedad Mercantil	0										
Serrano	Puerto Serrano	Cádiz	Ayuntamiento	6.954										
Pujerra	Pujerra	Málaga	Ayuntamiento	298										
Pulianas	Pulianas	Granada	Ayuntamiento	5.480										
Pulpí	Pulpí	Almería	Ayuntamiento	10.342										
Pulpí	Empresa Municipal Suelo de Pulpí S.A.	Almería	Sociedad Mercantil	0										
Punta Umbría	Punta Umbría	Huelva	Ayuntamiento	15891	Con Actividad	23/12/2020	P	23/02/2022	P	27/07/2022	P	04/11/2022	CRFP	SI



Entidad Principal	Denominación	Provincia	Tipo de Entidad	Poblac.	Situación	Aprobación ppto.	Estado	Aprobación liq. ppto.	Estado	Aprobación Cta. Gral.	Estado	Rendida CCA	Rendición Cta. Gral	Estado	Incluida en CG
Purchena	Purchena	Almería	Ayuntamiento	1.636	Con Actividad	23/12/2021	FP	15/02/2022	P	22/12/2022	FP	SI	14/03/2023	CRFP	SI
Purullena	Purullena	Granada	Ayuntamiento	2.320								NO		CNR	
Quéntar	Quéntar	Granada	Ayuntamiento	987	Con Actividad	26/03/2021	FP	18/02/2022	P	25/07/2022	P	SI	23/09/2022	CRP	SI
Quesada	Quesada	Jaén	Ayuntamiento	5.161								NO		CNR	
Rábol	Rábol	Almería	Ayuntamiento	305	Con Actividad	08/03/2021	FP	17/03/2022	P	19/07/2022	P	SI	19/01/2023	CRFP	SI
Rincón de la Victoria	Rincón de la Victoria	Málaga	Ayuntamiento	49.790								NO		CNR	
Rincón de la Victoria	Patronato Municipal de Deportes	Málaga	Organismo Autónomo	0								NO		CNR	
Rincón de la Victoria	Patronato Cueva del Tesoro	Málaga	Organismo Autónomo	0								NO		CNR	
Rincón de la Victoria	Socio-Cultural Delphos	Málaga	Organismo Autónomo	0								NO		CNR	
Rincón de la Victoria	Iniciativas Municipales del Rincón de la Victoria	Málaga	Sociedad Mercantil	0								NO		CNR	
Rincón de la Victoria	Onda Rincon S.L.	Málaga	Sociedad Mercantil	0								NO		CNR	
Rincón de la Victoria	EMVIRIA S.L.	Málaga	Sociedad Mercantil	0								NO		CNR	
Riogordo	Riogordo	Málaga	Ayuntamiento	2.734								NO		CNR	
Rioja	Rioja	Almería	Ayuntamiento	1.488	Con Actividad	01/02/2021	FP	17/03/2022	P	28/07/2022	P	SI	06/09/2022	CRP	SI
Rociana del Condado	Rociana del Condado	Huelva	Ayuntamiento	7.834	Con Actividad	30/06/2021	FP	25/05/2022	FP	29/09/2022	P	SI	07/11/2022	CRFP	SI
Ronda	Ronda	Málaga	Ayuntamiento	33.624								NO		CNR	
Ronda	Turismo de Ronda, S.A	Málaga	Sociedad Mercantil	0								NO		CNR	
Ronda	Sociedad para la Limpieza y Aseo de Ronda S.A.	Málaga	Sociedad Mercantil	0								NO		CNR	
Roquetas de Mar	Roquetas de Mar	Almería	Ayuntamiento	9.875	Con Actividad	13/01/2021	FP	23/02/2022	P	08/09/2022	P	SI	17/10/2022	CRP	SI
Roquetas de Mar	Gestión Ciclo Integral Urbano en e para la prestación del servicio de recogida y trat	Almería	Consortio	9.875	Con Actividad	13/01/2021	FP	23/02/2022	P	08/09/2022	P	SI	17/10/2022	CRP	SI
Roquetas de Mar	Roquetas de Mar	Almería	Consortio	9.875	Con Actividad	13/01/2021	FP	23/02/2022	P	08/09/2022	P	SI	17/10/2022	CRP	SI



Entidad Principal	Denominación	Provincia	Tipo de Entidad	Poblac.	Situación	Aprobación ppto.	Estado	Aprobación ppto.	Estado	Aprobación Cta. Gral.	Estado	Rendición Cta. Gral	Rendida CCA	Estado	Incluida en CG
Roquetas de Mar	Servicio Prevención Extinción Incendios Piontera A	Almería	Consorcio	98725	Con Actividad	13/01/2021	FP	23/02/2022	P	08/09/2022	P	17/10/2022	SI	CRP	SI
Rosal de la Frontera	Rosal de la Frontera	Huelva	Ayuntamiento	1.682									NO	CNR	
Rota	Rota	Cádiz	Ayuntamiento	29.326									NO	CNR	
Rota	Sociedad Urbanística de Rota S.A.	Cádiz	Sociedad Mercantil	0									NO	CNR	
Rota	Movilidad y Desarrollo Urbano Sostenible S.L. Centro Especial de Empleo Torre de la	Cádiz	Sociedad Mercantil	0									NO	CNR	
Rota	Merced, S.L. Desarrollo	Cádiz	Sociedad Mercantil	0									NO	CNR	
Rota	Económico de Rota, S.A.U.	Cádiz	Sociedad Mercantil	0									NO	CNR	
Rubite	Rubite	Granada	Ayuntamiento	384	Con Actividad	01/01/2021	FP	26/10/2022	FP	14/02/2023	FP	03/04/2023	SI	CRFP	SI
Rus	Rus	Jaén	Ayuntamiento	3516	Con Actividad	17/05/2021	FP	03/08/2022	FP	30/03/2023	FP	10/05/2023	SI	CRFP	SI
Rute	Rute	Córdoba	Ayuntamiento	9835	Con Actividad	11/12/2020	P	26/02/2022	P	08/09/2022	P	07/10/2022	SI	CRP	SI
Sabiote	Sabiote	Jaén	Ayuntamiento	3867	Con Actividad	22/01/2021	FP	29/06/2022	FP	29/09/2022	P	24/11/2022	SI	CRFP	SI
Salar	Salar	Granada	Ayuntamiento	2.638									NO	CNR	
Salares	Salares	Málaga	Ayuntamiento	173	Con Actividad	16/04/2021	FP	24/02/2022	P	28/06/2022	P	10/11/2022	SI	CRFP	SI
Salobreña	Salobreña	Granada	Ayuntamiento	12.472									NO	CNR	
Salobreña	Radio Salobreña														
Salobreña	Onda Tropical, S.L. Empresa Promoción y Desarrollo de	Granada	Sociedad Mercantil	0									NO	CNR	
Salobreña	Salobreña, S.L.	Granada	Sociedad Mercantil	0									NO	CNR	
Salteras	Salteras	Sevilla	Ayuntamiento	5646	Con Actividad	31/12/2020	P	03/02/2022	P	27/09/2022	P	17/10/2022	SI	CRP	SI
Salteras	Promoción y Desarrollo de Salteras S.L.	Sevilla	Sociedad Mercantil	5646	Con Actividad	31/12/2020	P	03/02/2022	P	27/09/2022	P	17/10/2022	SI	CRP	SI
San Bartolomé de la Torre	San Bartolomé de la Torre	Huelva	Ayuntamiento	3846	Con Actividad	14/12/2020	P	04/04/2022	FP	06/10/2022	FP	13/10/2022	SI	CRP	SI
San Fernando	San Fernando	Cádiz	Ayuntamiento	94.867									NO	CNR	



Entidad Principal	Denominación	Provincia	Tipo de Entidad	Poblac.	Situación	Aprobación ppto.	Estado	Aprobación ppto.	Estado	Aprobación Cta. Gral.	Estado	Rendida CCA	Rendición Cta. Gral	Estado	Incluida en CG
San Fernando Valle	Empresa Suelo Isleño, S.A.	Cádiz	Sociedad Mercantil	0								NO		CNR	
San José del Valle	San José del Valle Ayuntamiento	Cádiz	Ayuntamiento	4.432								NO		CNR	
San Juan de Aznalfarache	San Juan de Aznalfarache Ayuntamiento	Sevilla	Ayuntamiento	22.088								NO		CNR	
San Juan del Puerto	San Juan del Puerto Ayuntamiento	Huelva	Ayuntamiento	9503	Con Actividad	10/09/2021	FP	19/05/2022	FP	30/03/2023	FP	SI	19/04/2023	CRFP	SI
San Martín del Tesorillo	San Martín del Tesorillo Ayuntamiento	Cádiz	Ayuntamiento	2.753								NO		CNR	
San Nicolás del Puerto	San Nicolás del Puerto Ayuntamiento	Sevilla	Ayuntamiento	608	Con Actividad	01/01/2021	FP	30/03/2022	P	26/09/2022	P	SI	14/10/2022	CRP	SI
San Roque	San Roque Ayuntamiento	Cádiz	Ayuntamiento	32178	Con Actividad	24/12/2020	P	31/03/2022	P	29/09/2022	P	SI	14/10/2022	CRP	SI
San Roque	Empresa Mixta de Gestión de Recursos Ambientales A Empresa Multimedia de San Roque, S.A.	Cádiz	Sociedad Mercantil	32178	Con Actividad	24/12/2020	P	31/03/2022	P	29/09/2022	P	SI	14/10/2022	CRP	SI
San Roque	Empresa Municipal del Suelo y de la vivienda de Sa Empresa Servicios Medio Ambiente y Desarrollo Sost Plantas, Flores y Jardinería en General	Cádiz	Sociedad Mercantil	32178	Con Actividad	24/12/2020	P	31/03/2022	P	29/09/2022	P	SI	14/10/2022	CRP	SI
San Roque	San Roque Amanecer,	Cádiz	Sociedad Mercantil	32178	Con Actividad	24/12/2020	P	31/03/2022	P	29/09/2022	P	SI	14/10/2022	CRP	SI
San Sebastián de los Ballesteros	San Sebastián de los Ballesteros Ayuntamiento	Córdoba	Ayuntamiento	829								NO		CNR	
San Silvestre de Guzmán	San Silvestre de Guzmán Ayuntamiento	Huelva	Ayuntamiento	653	Con Actividad	07/01/2021	FP	08/04/2022	FP	12/08/2022	P	SI	15/09/2022	CRP	SI
Sanlúcar de Barrameda	Sanlúcar de Barrameda Ayuntamiento	Cádiz	Ayuntamiento	69.507								NO		CNR	
Sanlúcar de Barrameda	Patronato Municipal de Juventud y Deporte	Cádiz	Organismo Autónomo	0								NO		CNR	
Sanlúcar de Barrameda	Sanlúcar de Barrameda Gerencia Municipal Urbanismo	Cádiz	Organismo Autónomo	0								NO		CNR	



Entidad Principal	Denominación	Provincia	Tipo de Entidad	Poblac.	Situación	Aprobación ppto.	Estado	Aprobación ppto.	Estado	Aprobación Cta. Gral.	Estado	Rendida CCA	Rendición Cta. Gral	Estado	Incluida en CG
	Empresa Municipal del Suelo y de la vivienda de Sa	Cádiz	Sociedad Mercantil	0								NO		CNR	
Sanlúcar de Barrameda	Emulisan, S.A.	Cádiz	Sociedad Mercantil	0								NO		CNR	
Sanlúcar de Barrameda	Elicodesa, S.A.	Cádiz	Sociedad Mercantil	0								NO		CNR	
Sanlúcar de Barrameda	Empresa de Recaudación y Servicios de Sanlúcar de	Cádiz	Sociedad Mercantil	0								NO		CNR	
Sanlúcar de Barrameda	Empresa Municipal de Residencia de Mayores de Sanlúcar de	Cádiz	Sociedad Mercantil	0								NO		CNR	
Sanlúcar de Guadiana	Sanlúcar de Guadiana	Huelva	Ayuntamiento	380								NO		CNR	
Sanlúcar la Mayor	Sanlúcar la Mayor	Sevilla	Ayuntamiento	14026	Con Actividad	23/12/2021	FP	31/05/2022	FP	26/10/2022	FP	SI	16/11/2022	CRFP	SI
Sanlúcar la Mayor	Sanlúcar Sostenible, S.L.	Sevilla	Sociedad Mercantil	14026	Con Actividad	23/12/2021	FP	31/05/2022	FP	26/10/2022	FP	SI	16/11/2022	CRFP	NO
Santa Ana la Real	Santa Ana la Real	Huelva	Ayuntamiento	489								NO		CNR	
Santa Ana la Real	Granja Escuela Turismo Rural, S.L.	Huelva	Sociedad Mercantil	0								NO		CNR	
Santa Bárbara de Casa	Santa Bárbara de Casa	Huelva	Ayuntamiento	1055	Con Actividad	30/12/2020	P	01/03/2022	P	31/03/2023	FP	SI	08/04/2023	CRFP	SI
Santa Cruz de Marchena	Santa Cruz de Marchena	Almería	Ayuntamiento	203	Con Actividad	02/03/2021	FP	04/04/2022	FP	22/09/2022	P	SI	19/01/2023	CRFP	SI
Santa Cruz del Comercio	Santa Cruz del Comercio	Granada	Ayuntamiento	543								NO		CNR	
Santa Elena	Santa Elena	Jaén	Ayuntamiento	887	Con Actividad	22/12/2020	P	25/02/2022	P	24/06/2022	P	SI	21/09/2022	CRP	SI
Santa Eufemia	Santa Eufemia Centro Residencia Municipal Personas Mayores Nuestr	Córdoba	Ayuntamiento	747								NO		CNR	
Santa Eufemia	Municipal Personas Mayores Nuestr	Córdoba	Organismo Autónomo	0								NO		CNR	
Santa Fe	Santa Fe	Granada	Ayuntamiento	15.175								NO		CNR	



Entidad Principal	Denominación	Provincia	Tipo de Entidad	Poblac.	Situación	Aprobación ppto.	Estado	Aprobación ppto.	Estado	Aprobación Cta. Gral.	Estado	Rendida CCA	Rendición Cta. Gral	Estado	Incluida en CG
	Empresa municipal de suelo de Santa Fe														
Santa Fe	S.A.	Granada	Sociedad Mercantil	0								NO		CNR	
Santa Fe de Mondújar	Santa Fe de Mondújar	Almería	Ayuntamiento	477	Con Actividad	08/09/2021	FP	24/03/2022	P	04/10/2022	FP	SI	09/12/2022	CRFP	SI
Santa Olalla del Cala	Santa Olalla del Cala	Huelva	Ayuntamiento	2.034								NO		CNR	
Santaella	Santaella	Córdoba	Ayuntamiento	4.611								NO		CNR	
Santiago de Calatrava	Santiago de Calatrava	Jaén	Ayuntamiento	670	Con Actividad	10/05/2021	FP	28/04/2022	FP	30/09/2022	P	SI	05/10/2022	CRP	SI
Santiago-Pontones	Santiago-Pontones	Jaén	Ayuntamiento	2832	Con Actividad	13/12/2021	FP	10/03/2022	P	31/01/2023	FP	SI	12/05/2023	CRFP	SI
Santiponce	Santiponce	Sevilla	Ayuntamiento	8.491								NO		CNR	
Santiponce	Prosuvisa, S.L.	Sevilla	Sociedad Mercantil	0								NO		CNR	
Santisteban del Puerto	Santisteban del Puerto	Jaén	Ayuntamiento	4472	Con Actividad	22/11/2021	FP	28/04/2022	FP	28/06/2022	P	SI	25/10/2022	CRP	SI
Santo Tomé	Santo Tomé	Jaén	Ayuntamiento	2118	Con Actividad	01/01/2021	FP	25/01/2022	P	10/10/2022	FP	SI	02/11/2022	CRFP	SI
Sayalonga	Sayalonga	Málaga	Ayuntamiento	1614	Con Actividad	17/12/2020	P	29/03/2022	P	28/07/2022	P	SI	28/10/2022	CRP	SI
Sedella	Sedella	Málaga	Ayuntamiento	592								NO		CNR	
Segura de la Sierra	Segura de la Sierra	Jaén	Ayuntamiento	1771	Con Actividad	08/06/2021	FP	21/09/2022	FP	18/11/2022	FP	SI	15/03/2023	CRFP	SI
Senés	Senés	Almería	Ayuntamiento	291	Con Actividad	25/05/2021	FP	31/03/2022	P	10/10/2022	FP	SI	25/11/2022	CRFP	SI
Serón	Serón	Almería	Ayuntamiento	2.039								NO		CNR	
Serrato	Serrato	Málaga	Ayuntamiento	473	Con Actividad	12/07/2021	FP	20/04/2022	FP	21/09/2022	P	SI	09/11/2022	CRFP	SI
Setenil de las Bodegas	Setenil de las Bodegas	Cádiz	Ayuntamiento	2.698								NO		CNR	
Sevilla	Sevilla	Sevilla	Ayuntamiento	684234	Con Actividad	24/02/2021	FP	03/03/2022	P	17/11/2022	FP	SI	22/11/2022	CRFP	SI
Sevilla	Parque Periurbano de La Corchuela	Sevilla	Consorcio	684234	Con Actividad	24/02/2021	FP	03/03/2022	P	17/11/2022	FP	SI	22/11/2022	CRFP	SI
Sevilla	Turismo de Sevilla	Sevilla	Consorcio	684234	Con Actividad	24/02/2021	FP	03/03/2022	P	17/11/2022	FP	SI	22/11/2022	CRFP	NO
Sevilla	ASOCIACIÓN RED DE CIUDADES DEL AVE	Sevilla	Fundación	684234	Con Actividad	24/02/2021	FP	03/03/2022	P	17/11/2022	FP	SI	22/11/2022	CRFP	SI
Sevilla	F. Contra el Terrorismo y la Violencia	Sevilla	Fundación	684234	Con Actividad	24/02/2021	FP	03/03/2022	P	17/11/2022	FP	SI	22/11/2022	CRFP	SI
Sevilla	F. Naturalia XXI	Sevilla	Fundación	684234	Con Actividad	24/02/2021	FP	03/03/2022	P	17/11/2022	FP	SI	22/11/2022	CRFP	NO



Entidad Principal	Denominación	Provincia	Tipo de Entidad	Poblac.	Situación	Aprobación ppto.	Estado	Aprobación ppto.	Estado	Aprobación Cta. Gral.	Estado	Rendida CCA	Rendición Cta. Gral	Estado	Incluida en CG
Sevilla	Agencia Tributaria de Sevilla	Sevilla	Organismo Autónomo	684234	Con Actividad	24/02/2021	FP	03/03/2022	P	17/11/2022	FP	SI	22/11/2022	CRFP	SI
Sevilla	Gerencia de Urbanismo y Medio Ambiente	Sevilla	Organismo Autónomo	684234	Con Actividad	24/02/2021	FP	03/03/2022	P	17/11/2022	FP	SI	22/11/2022	CRFP	SI
Sevilla	Instituto de la Cultura y de las Artes	Sevilla	Organismo Autónomo	684234	Con Actividad	24/02/2021	FP	03/03/2022	P	17/11/2022	FP	SI	22/11/2022	CRFP	SI
Sevilla	Instituto Municipal de Deportes	Sevilla	Organismo Autónomo	684234	Con Actividad	24/02/2021	FP	03/03/2022	P	17/11/2022	FP	SI	22/11/2022	CRFP	SI
Sevilla	Patronato del Real Alcazar y de la Casa Consistori	Sevilla	Organismo Autónomo	684234	Con Actividad	24/02/2021	FP	03/03/2022	P	17/11/2022	FP	SI	22/11/2022	CRFP	SI
Sevilla	APARCAMIENTOS URBANOS, SERVICIOS Y SISTEMAS, S.A.	Sevilla	Sociedad Mercantil	684234	Con Actividad	24/02/2021	FP	03/03/2022	P	17/11/2022	FP	SI	22/11/2022	CRFP	SI
Sevilla	CONGRESOS Y TURISMO DE SEVILLA	Sevilla	Sociedad Mercantil	684234	Con Actividad	24/02/2021	FP	03/03/2022	P	17/11/2022	FP	SI	22/11/2022	CRFP	SI
Sevilla	Corporación de Empresas Municipales de Sevilla A.I	Sevilla	Sociedad Mercantil	684234	Con Actividad	24/02/2021	FP	03/03/2022	P	17/11/2022	FP	SI	22/11/2022	CRFP	SI
Sevilla	Empresa Metropolitana de Abastecimiento y Saneamiento	Sevilla	Sociedad Mercantil	684234	Con Actividad	24/02/2021	FP	03/03/2022	P	17/11/2022	FP	SI	22/11/2022	CRFP	SI
Sevilla	Empresa Municipal de Vivienda, Suelo y Equipamiento Limpieza Pública y Protección	Sevilla	Sociedad Mercantil	684234	Con Actividad	24/02/2021	FP	03/03/2022	P	17/11/2022	FP	SI	22/11/2022	CRFP	SI
Sevilla	Ambiental, S.A.M.	Sevilla	Sociedad Mercantil	684234	Con Actividad	24/02/2021	FP	03/03/2022	P	17/11/2022	FP	SI	22/11/2022	CRFP	SI
Sevilla	Mercasevilla, S.A.	Sevilla	Sociedad Mercantil	684234	Con Actividad	24/02/2021	FP	03/03/2022	P	17/11/2022	FP	SI	22/11/2022	CRFP	SI
Sevilla	Transportes Urbanos de Sevilla, S.A.M.	Sevilla	Sociedad Mercantil	684234	Con Actividad	24/02/2021	FP	03/03/2022	P	17/11/2022	FP	SI	22/11/2022	CRFP	SI
Sierra de Yeguas	Sierra de Yeguas	Málaga	Ayuntamiento	3386	Con Actividad	29/06/2021	FP	03/03/2022	P	21/07/2022	P	SI	29/09/2022	CRP	SI
Sierra	Sierra	Almería	Ayuntamiento	380								NO		CNR	
Siles	Siles	Jaén	Ayuntamiento	2209	Con Actividad	16/11/2020	P	08/02/2022	P	08/06/2022	P	SI	22/06/2022	CRP	SI
Somontín	Somontín	Almería	Ayuntamiento	444								NO		CNR	



Entidad Principal	Denominación	Provincia	Tipo de Entidad	Poblac.	Situación	Aprobación ppto.	Estado	Aprobación ppto.	Estado	Aprobación Cta. Gral.	Estado	Rendida CCA	Rendición Cta. Gral	Estado	Incluida en CG
Soportújar	Soportújar	Granada	Ayuntamiento	259	Con Actividad	19/03/2021	FP	18/03/2022	P	25/07/2022	P	SI	22/09/2022	CRP	SI
Sorbas	Sorbas	Almería	Ayuntamiento	2471	Con Actividad	15/02/2021	FP	23/03/2022	P	01/09/2022	P	SI	09/09/2022	CRP	SI
Sorihuela del Guadalimar	Sorihuela del Guadalimar	Jaén	Ayuntamiento	1075	Con Actividad	03/12/2021	FP	12/08/2022	FP	11/10/2022	FP	SI	24/10/2022	CRP	SI
Sorvilán	Sorvilán	Granada	Ayuntamiento	524								NO		CNR	
Sufilí	Sufilí	Almería	Ayuntamiento	197								NO		CNR	
Tabernas	Tabernas	Almería	Ayuntamiento	3887	Con Actividad	23/03/2021	FP	07/02/2022	P	15/07/2022	P	SI	05/10/2022	CRP	SI
Taberno	Taberno	Almería	Ayuntamiento	996								NO		CNR	
Tahal	Tahal	Almería	Ayuntamiento	349								NO		CNR	
Tarifa	Tarifa	Cádiz	Ayuntamiento	18.466								NO		CNR	
Tarifa	Patronato Municipal de Juventud Urbanizadora	Cádiz	Organismo Autónomo	0								NO		CNR	
Tarifa	Tarifeña S.A.	Cádiz	Sociedad Mercantil	0								NO		CNR	
Teba	Teba	Málaga	Ayuntamiento	3727	Con Actividad	18/03/2021	FP	22/03/2022	P	27/10/2022	FP	SI	28/10/2022	CRP	SI
Terque	Terque	Almería	Ayuntamiento	372	Con Actividad	26/04/2021	FP	04/05/2022	FP	25/11/2022	FP	SI	08/03/2023	CRFP	SI
Tijola	Tijola	Almería	Ayuntamiento	3528	Con Actividad	26/05/2021	FP	25/02/2022	P	01/07/2022	P	SI	21/07/2022	CRP	SI
Tocina	Tocina	Sevilla	Ayuntamiento	9508	Con Actividad	30/07/2021	FP	24/02/2022	P	28/06/2022	P	SI	03/10/2022	CRP	SI
Tolox	Tolox	Málaga	Ayuntamiento	2.203								NO		CNR	
Tomares	Tomares	Sevilla	Ayuntamiento	25370	Con Actividad	12/04/2021	FP	08/04/2022	FP	29/09/2022	P	SI	30/09/2022	CRP	SI
Torre	Torre														
Torre Alháuquime	Torre Alháuquime	Cádiz	Ayuntamiento	800								NO		CNR	
Torre del Campo	Torre del Campo	Jaén	Ayuntamiento	14059	Con Actividad	19/11/2020	P	15/02/2022	P	22/12/2022	FP	SI	14/02/2023	CRFP	SI
Torre del Campo	Patronato Municipal de Cultura, Juventud y Deporte	Jaén	Organismo Autónomo	14059	Con Actividad	19/11/2020	P	15/02/2022	P	22/12/2022	FP	SI	14/02/2023	CRFP	NO
Torre del Campo	Empresa Municipal														
Torre del Campo	Torre del Campo, S.L	Jaén	Sociedad Mercantil	14059	Con Actividad	19/11/2020	P	15/02/2022	P	22/12/2022	FP	SI	14/02/2023	CRFP	SI
Torreblascopedro	Torreblascopedro	Jaén	Ayuntamiento	2422	Con Actividad	30/06/2021	FP	09/05/2022	FP	25/01/2023	FP	SI	11/04/2023	CRFP	SI
Torreblascopedro	Torreblascopedro	Córdoba	Ayuntamiento	1020	Con Actividad	04/01/2021	FP	14/02/2022	P	24/05/2022	P	SI	24/08/2022	CRP	SI
Torreblascopedro	Patronato Residencia M. Mayores	Córdoba	Organismo Autónomo	1020	Con Actividad	04/01/2021	FP	14/02/2022	P	24/05/2022	P	SI	24/08/2022	CRP	SI
Torreblascopedro	Torre-Cardela	Granada	Ayuntamiento	715								NO		CNR	



Entidad Principal	Denominación	Provincia	Tipo de Entidad	Poblac.	Situación	Aprobación ppto.	Estado	Aprobación liq. ppto.	Estado	Aprobación Cta. Gral.	Estado	Rendida CCA	Rendición Cta. Gral	Estado	Incluida en CG
Torredonjime no	Torredonjime no	Jaén	Ayuntamiento	13.545								NO		CNR	
Torremolinos	Torremolinos	Málaga	Ayuntamiento	68.056								NO		CNR	
Torremolinos	Patronato Municipal de Deportes	Málaga	Organismo Autónomo	0								NO		CNR	
Torremolinos	Agencia de Promoción y Desarrollo Local de Torremo	Málaga	Organismo Autónomo	0								NO		CNR	
Torremolinos	Fomento y Difusion de la Cultura, S.A.	Málaga	Sociedad Mercantil	0								NO		CNR	
Torredonjime	Servicios de Torremolinos														
Torremolinos	Sociedad Anonima Municip	Málaga	Sociedad Mercantil	0								NO		CNR	
Torremolinos	Limpieza de Torremolinos, S.A.	Málaga	Sociedad Mercantil	0								NO		CNR	
Torremolinos	Torremolinos	Málaga	Sociedad Mercantil	0								NO		CNR	
Torremolinos	Aseo y Limpieza Municipales de Torremolinos S.A.	Málaga	Sociedad Mercantil	0								NO		CNR	
Torremolinos	Los Pinares Vivero Municipal de Torremolinos S.A.	Málaga	Sociedad Mercantil	0								NO		CNR	
Torrenueva	Torrenueva	Granada	Ayuntamiento	2892	Con Actividad	10/09/2021	FP	23/06/2022	FP	02/11/2022	FP	SI	24/11/2022	CRFP	SI
Torreperogil	Torreperogil	Jaén	Ayuntamiento	7194	Con Actividad	01/01/2021	FP	28/02/2022	P	28/07/2022	P	SI	17/10/2022	CRP	SI
Sevilla	Empresa Metropolitana de Abastecimiento y Saneamie	Sevilla	Sociedad Mercantil	684234	Con Actividad	24/02/2021	FP	03/03/2022	P	17/11/2022	FP	SI	22/11/2022	CRFP	SI
Sevilla	Empresa Municipal de Vivienda, Suelo y Equipamient	Sevilla	Sociedad Mercantil	684234	Con Actividad	24/02/2021	FP	03/03/2022	P	17/11/2022	FP	SI	22/11/2022	CRFP	SI
Sevilla	Limpieza Pública y Protección Ambiental, S.A.M.	Sevilla	Sociedad Mercantil	684234	Con Actividad	24/02/2021	FP	03/03/2022	P	17/11/2022	FP	SI	22/11/2022	CRFP	SI
Sevilla	Mercasvilla, S.A.	Sevilla	Sociedad Mercantil	684234	Con Actividad	24/02/2021	FP	03/03/2022	P	17/11/2022	FP	SI	22/11/2022	CRFP	SI
Sevilla	Transportes Urbanos de Sevilla, S.A.M.	Sevilla	Sociedad Mercantil	684234	Con Actividad	24/02/2021	FP	03/03/2022	P	17/11/2022	FP	SI	22/11/2022	CRFP	SI



Entidad Principal	Denominación	Provincia	Tipo de Entidad	Poblac.	Situación	Aprobación ppto.	Estado	Aprobación ppto.	Estado	Aprobación Cta. Gral.	Estado	Rendida CCA	Rendición Cta. Gral	Estado	Incluida en CG
Torreperogil	CENTRO ESPECIAL EMPLEO	Jaén	Organismo Autónomo	7194	Con Actividad	01/01/2021	FP	28/02/2022	P	28/07/2022	P	SI	17/10/2022	CRP	SI
Torres	Torres	Jaén	Ayuntamiento	1350	Con Actividad	23/12/2020	P	23/03/2022	P	29/06/2022	P	SI	07/07/2022	CRP	SI
Torres de Albánchez	Torres de Albánchez	Jaén	Ayuntamiento	760	Con Actividad	02/01/2021	FP	04/10/2022	FP	26/10/2022	FP	SI	09/03/2023	CRFP	SI
Torrox	Torrox	Málaga	Ayuntamiento	18937	En Disolución	15/02/2021	FP	07/04/2022	FP	26/09/2022	P	SI	13/10/2022	CRP	SI
Torvizcón	Torvizcón	Granada	Ayuntamiento	634	Con Actividad	14/05/2021	FP	25/10/2022	FP	28/12/2022	FP	SI	03/01/2023	CRFP	SI
Totalán	Totalán	Málaga	Ayuntamiento	725	Con Actividad	27/11/2020	P	17/02/2022	P	29/07/2022	P	SI	07/10/2022	CRP	SI
Trebujena	Trebujena	Cádiz	Ayuntamiento	7 042								NO		CNR	
Trebujena	Suelo Industrial														
Trebujena	Trebujena S.A.	Cádiz	Sociedad Mercantil	0								NO		CNR	
Trebujena	Trebujena	Cádiz	Sociedad Mercantil	0								NO		CNR	
Trevélez	Emprende, S.L.	Cádiz	Sociedad Mercantil	0								NO		CNR	
Trevélez	Trevélez	Granada	Ayuntamiento	721	Con Actividad	28/09/2021	FP	29/04/2022	FP	28/09/2022	P	SI	07/10/2022	CRP	SI
Trigueros	Trigueros	Huelva	Ayuntamiento	7 906								NO		CNR	
Turón	Turón	Granada	Ayuntamiento	232	Con Actividad	11/06/2021	FP	14/03/2022	P	21/09/2022	P	SI	18/10/2022	CRP	SI
Turre	Turre	Almería	Ayuntamiento	3892	Con Actividad	10/03/2021	FP	09/03/2022	P	21/07/2022	P	SI	28/07/2022	CRP	SI
Turrillas	Turrillas	Almería	Ayuntamiento	260								NO		CNR	
Úbeda	Úbeda	Jaén	Ayuntamiento	34208	Con Actividad	28/01/2021	FP	28/02/2022	P	26/09/2022	P	SI	14/10/2022	CRP	SI
Úbrique	Úbrique	Cádiz	Ayuntamiento	16482	Con Actividad	18/12/2020	P	31/03/2022	P	27/09/2022	P	SI	14/12/2022	CRFP	SI
Úbrique	Patronato Municipal Emisora de Radio	Cádiz	Autónomo	16482	Con Actividad	18/12/2020	P	31/03/2022	P	27/09/2022	P	SI	14/12/2022	CRFP	SI
Úbrique	Patronato Municipal de Deportes	Cádiz	Autónomo	16482	Con Actividad	18/12/2020	P	31/03/2022	P	27/09/2022	P	SI	14/12/2022	CRFP	SI
Úbrique	Administración de la Marca Y	Cádiz	Autónomo	16482	Con Actividad	18/12/2020	P	31/03/2022	P	27/09/2022	P	SI	14/12/2022	CRFP	SI
Úbrique	Denominación Artículo	Cádiz	Sociedad Mercantil	16482	SinActividad	18/12/2020	P	31/03/2022	P	27/09/2022	P	SI	14/12/2022	CRFP	SI
Úbrique	Empresa Mixta Aguas de Úbrique, S.A.	Cádiz	Sociedad Mercantil	16482	Con Actividad	18/12/2020	P	31/03/2022	P	27/09/2022	P	SI	14/12/2022	CRFP	SI
Úbrique	Promotora	Cádiz	Sociedad Mercantil	16482	Con Actividad	18/12/2020	P	31/03/2022	P	27/09/2022	P	SI	14/12/2022	CRFP	SI
Úbrique	Úbriqueña de Viviendas S.A.	Cádiz	Sociedad Mercantil	16482	Con Actividad	18/12/2020	P	31/03/2022	P	27/09/2022	P	SI	14/12/2022	CRFP	SI
Ugíjar	Ugíjar	Granada	Ayuntamiento	2550	Con Actividad	27/12/2021	FP	04/11/2022	FP	30/03/2023	FP	SI	10/05/2023	CRFP	SI
Ulella del Campo	Ulella del Campo	Almería	Ayuntamiento	816	Con Actividad	23/04/2021	FP	16/03/2022	P	29/11/2022	FP	SI	20/02/2023	CRFP	SI
Um brete	Um brete	Sevilla	Ayuntamiento	9 086								NO		CNR	



Entidad Principal	Denominación	Provincia	Tipo de Entidad	Poblac.	Situación	Aprobación ppto.	Estado	Aprobación ppto.	Aprobación liq.	Estado	Aprobación Cta. Gral.	Estado	Rendida CCA	Rendición Cta. Gral	Estado	Incluida en CG	
	Sociedad de Desarrollo Económico, S.L.	Sevilla	Sociedad Mercantil	0													
Umbrete	Urrácal	Almería	Ayuntamiento	369	Con Actividad	05/01/2022	FP	28/04/2022	FP	01/08/2022	P	11/08/2022	SI	CRP	SI	SI	
Utrera	Utrera	Sevilla	Ayuntamiento	51.145													
	Promoción y Desarrollo Utrera, S.A., en liquidación	Sevilla	Sociedad Mercantil	0													
Utrera	Valdelarco	Huelva	Ayuntamiento	236													
Valdepeñas	Valdepeñas de Jaén	Jaén	Ayuntamiento	3649	Con Actividad	24/02/2021	FP	16/03/2022	P	25/05/2022	P	08/05/2023	SI	CRFP	SI	SI	
de Jaén	Valderrubio	Granada	Ayuntamiento	2059	Con Actividad	05/02/2021	FP	03/03/2022	P	29/09/2022	P	10/10/2022	SI	CRP	SI	SI	
Valencina de la Concepción	Concepción	Sevilla	Ayuntamiento	7894	Con Actividad	04/10/2021	FP	24/03/2022	P	15/09/2022	P	14/10/2022	SI	CRP	SI	SI	
Valenzuela	Valenzuela	Córdoba	Ayuntamiento	1.098													
Valle de Abdalajís	Valle de Abdalajís	Málaga	Ayuntamiento	2.483													
Valle del Zalabí	Valle del Zalabí	Granada	Ayuntamiento	2117	Con Actividad	22/01/2021	FP	21/02/2022	P	29/04/2022	P	06/09/2022	SI	CRP	SI	SI	
Válor	Válor	Granada	Ayuntamiento	705	Con Actividad	24/02/2021	FP	29/03/2022	P	25/08/2022	P	27/10/2022	SI	CRP	SI	SI	
Valsequillo	Valsequillo	Córdoba	Ayuntamiento	346	Con Actividad	11/12/2020	P	21/01/2022	P	15/09/2022	P	30/09/2022	SI	CRP	SI	SI	
Valverde del Camino	Valverde del Camino Gestora de Infraestructuras de Valverde del Camino	Huelva	Ayuntamiento	12714	Con Actividad	25/04/2021	FP	12/05/2022	FP	06/10/2022	FP	30/11/2022	SI	CRFP	SI	SI	
Valverde del Camino	Valverde del Camino	Huelva	Sociedad Mercantil	12714	Con Actividad	25/04/2021	FP	12/05/2022	FP	06/10/2022	FP	30/11/2022	SI	CRFP	NO	NO	
Valverde del Camino	Radio Valverde Información, S.L.	Huelva	Sociedad Mercantil	12714	Con Actividad	25/04/2021	FP	12/05/2022	FP	06/10/2022	FP	30/11/2022	SI	CRFP	SI	SI	
Vegas del Genil	Vegas del Genil	Granada	Ayuntamiento	11678	Con Actividad	09/04/2021	FP	23/03/2022	P	21/07/2022	P	01/09/2022	SI	CRP	SI	SI	
Vegas del Genil	Vegas del Genil, Empresa de Suelo y Vivienda S.A.	Granada	Sociedad Mercantil	11678	Sin Actividad	09/04/2021	FP	23/03/2022	P	21/07/2022	P	01/09/2022	SI	CRP	NO	NO	
Vejer de la Frontera	Vejer de la Frontera	Cádiz	Ayuntamiento	12.572													
Velesque	Velesque	Almería	Ayuntamiento	235													
Vélez de Benaudalla	Vélez de Benaudalla	Granada	Ayuntamiento	2.923													



Entidad Principal	Denominación	Provincia	Tipo de Entidad	Poblac.	Situación	Aprobación ppto.	Estado	Aprobación ppto.	Estado	Aprobación Cta. Gral.	Estado	Rendida CCA	Rendición Cta. Gral	Estado	Incluida en CG
Vélez-Blanco	Vélez-Blanco	Almería	Ayuntamiento	1.946								NO			CNR
Vélez-Málaga	Vélez-Málaga	Málaga	Ayuntamiento	82.967								NO			CNR
Vélez-Málaga	F. Fomento de la Cultura, la Educación y el Desarrollo	Málaga	Fundación	0								NO			CNR
Vélez-Málaga	Desarrollo Integral Empresa Municipal de Servicios,	Málaga	Organismo Autónomo	0								NO			CNR
Vélez-Málaga	Viviendas, Infraestructuras	Málaga	Sociedad Mercantil	0								NO			CNR
Vélez-Rubio	Vélez-Rubio	Almería	Ayuntamiento	6521	Con Actividad	25/01/2021	FP	25/04/2022	FP	24/06/2022	P	SI	01/12/2022	CRFP	SI
Ventas de Huelma	Ventas de Huelma	Granada	Ayuntamiento	666								NO			CNR
Vera	Vera	Almería	Ayuntamiento	17700	Con Actividad	26/02/2021	FP	01/03/2022	P	30/09/2022	P	SI	31/10/2022	CRP	SI
Vera	AGENCIA DE GESTION TRIBUTARIA Y RECAUDACION	Almería	Organismo Autónomo	17700	Con Actividad	26/02/2021	FP	01/03/2022	P	30/09/2022	P	SI	31/10/2022	CRP	SI
Vera	Codour S.A.	Almería	Sociedad Mercantil	17700	Con Actividad	26/02/2021	FP	01/03/2022	P	30/09/2022	P	SI	31/10/2022	CRP	SI
Vera	Empresa Municipal Fomento de Vera S.A., en líquida	Almería	Sociedad Mercantil	17700	En Disolución	26/02/2021	FP	01/03/2022	P	30/09/2022	P	SI	31/10/2022	CRP	NO
Vera	Ferial Vera S.L.	Almería	Sociedad Mercantil	17700	Con Actividad	26/02/2021	FP	01/03/2022	P	30/09/2022	P	SI	31/10/2022	CRP	SI
Viator	Viator	Almería	Ayuntamiento	6039	Con Actividad	29/03/2021	FP	05/04/2022	FP	15/02/2023	FP	SI	21/02/2023	CRFP	SI
Vicar	Vicar	Almería	Ayuntamiento	27398	Con Actividad	17/02/2021	FP	25/03/2022	P	07/10/2022	FP	SI	02/11/2022	CRFP	SI
Vilches	Vilches	Jaén	Ayuntamiento	4376	Con Actividad	21/12/2020	P	18/02/2022	P	29/07/2022	P	SI	05/10/2022	CRP	SI
Villa de Otura	Villa de Otura	Granada	Ayuntamiento	7173	Con Actividad	06/04/2021	FP	31/03/2022	P	14/07/2022	P	SI	23/09/2022	CRP	SI
Villa del Río	Villa del Río	Córdoba	Ayuntamiento	7016	Con Actividad	29/03/2021	FP	18/02/2022	P	29/09/2022	P	SI	07/10/2022	CRP	SI
Villablanca	Villablanca	Huelva	Ayuntamiento	2911	Con Actividad	30/12/2020	P	24/03/2022	P	03/10/2022	FP	SI	28/10/2022	CRP	SI
Villacarrillo	Villacarrillo	Jaén	Ayuntamiento	10545	Con Actividad	29/12/2020	P	23/05/2022	FP	28/07/2022	P	SI	28/10/2022	CRP	SI
Villacarrillo	Centro Especial Empleo Municipal Tavisur Escuela	Jaén	Organismo Autónomo	10545	Con Actividad	29/12/2020	P	23/05/2022	FP	28/07/2022	P	SI	28/10/2022	CRP	SI
Villacarrillo	Rehabilitación Patrimonio Natural e Histor	Jaén	Organismo Autónomo	10545	Con Actividad	29/12/2020	P	23/05/2022	FP	28/07/2022	P	SI	28/10/2022	CRP	SI
Villacarrillo	Patrimonio Municipal de Cultura	Jaén	Organismo Autónomo	10545	Con Actividad	29/12/2020	P	23/05/2022	FP	28/07/2022	P	SI	28/10/2022	CRP	SI



Entidad Principal	Denominación	Provincia	Tipo de Entidad	Poblac.	Situación	Aprobación ppto.	Estado	Aprobación ppto.	Estado	Aprobación Cta. Gral.	Estado	Rendida CCA	Rendición Cta. Gral	Estado	Incluida en CG
	Patronato Municipal de Juventud y Deporte	Jaén	Organismo Autónomo	10545	Con Actividad	29/12/2020	P	23/05/2022	FP	28/07/2022	P	SI	28/10/2022	CRP	SI
Villafraanca de Córdoba	Villafraanca de Córdoba	Córdoba	Ayuntamiento	4897	Con Actividad	18/02/2021	FP	23/02/2022	P	08/08/2022	P	SI	10/10/2022	CRP	SI
Villaharta	Villaharta	Córdoba	Ayuntamiento	640								NO		CNR	
Villalba del Alcor	Villalba del Alcor	Huelva	Ayuntamiento	3.334								NO		CNR	
Villaluenga del Rosario	Villaluenga del Rosario	Cádiz	Ayuntamiento	464	Con Actividad	02/09/2021	FP	23/02/2022	P	19/06/2022	P	SI	04/08/2022	CRP	SI
Villamanrique de la Condesa	Villamanrique de la Condesa	Sevilla	Ayuntamiento	4531	Con Actividad	16/11/2020	P	07/03/2022	P	30/12/2022	FP	SI	21/03/2023	CRFP	SI
Villamanrique de la Condesa	Manriqueña, S.L.	Sevilla	Sociedad Mercantil	4531	Con Actividad	16/11/2020	P	07/03/2022	P	30/12/2022	FP	SI	21/03/2023	CRFP	SI
Villamartín	Villamartín	Cádiz	Ayuntamiento	12125	Con Actividad	04/02/2021	FP	30/03/2022	P	28/07/2022	P	SI	02/09/2022	CRP	SI
Villamena	Villamena	Granada	Ayuntamiento	963	Con Actividad	09/12/2020	P	24/02/2022	P	27/09/2022	P	SI	07/10/2022	CRP	SI
Villanueva de Algaidas	Villanueva de Algaidas	Málaga	Ayuntamiento	4129	Con Actividad	10/02/2021	FP	22/02/2022	P	29/09/2022	P	SI	14/10/2022	CRP	SI
	EMPRESA MIXTA DE SERVICIOS DE VILLANUEVA DE ALGAIDAS	Málaga	Sociedad Mercantil	4129	Con Actividad	10/02/2021	FP	22/02/2022	P	29/09/2022	P	SI	14/10/2022	CRP	SI
Villanueva de Córdoba	Villanueva de Córdoba	Córdoba	Ayuntamiento	8662	Con Actividad	19/01/2021	FP	22/02/2022	P	05/07/2022	P	SI	23/09/2022	CRP	SI
Villaharta	Villaharta	Córdoba	Ayuntamiento	640								NO		CNR	
Villalba del Alcor	Villalba del Alcor	Huelva	Ayuntamiento	3.334								NO		CNR	
Villaluenga del Rosario	Villaluenga del Rosario	Cádiz	Ayuntamiento	464	Con Actividad	02/09/2021	FP	23/02/2022	P	19/06/2022	P	SI	04/08/2022	CRP	SI
Villamanrique de la Condesa	Villamanrique de la Condesa	Sevilla	Ayuntamiento	4531	Con Actividad	16/11/2020	P	07/03/2022	P	30/12/2022	FP	SI	21/03/2023	CRFP	SI
Villamanrique de la Condesa	Manriqueña, S.L.	Sevilla	Sociedad Mercantil	4531	Con Actividad	16/11/2020	P	07/03/2022	P	30/12/2022	FP	SI	21/03/2023	CRFP	SI
Villamartín	Villamartín	Cádiz	Ayuntamiento	12125	Con Actividad	04/02/2021	FP	30/03/2022	P	28/07/2022	P	SI	02/09/2022	CRP	SI
Villamena	Villamena	Granada	Ayuntamiento	963	Con Actividad	09/12/2020	P	24/02/2022	P	27/09/2022	P	SI	07/10/2022	CRP	SI
Villanueva de Algaidas	Villanueva de Algaidas	Málaga	Ayuntamiento	4129	Con Actividad	10/02/2021	FP	22/02/2022	P	29/09/2022	P	SI	14/10/2022	CRP	SI



Entidad Principal	Denominación	Provincia	Tipo de Entidad	Poblac.	Situación	Aprobación ppto.	Estado	Aprobación ppto.	Estado	Aprobación Cta. Gral.	Estado	Rendida CCA	Rendición Cta. Gral	Estado	Incluida en CG
	EMPRESA MIXTA DE SERVICIOS DE VILLANUEVA DE ALGAID	Málaga	Sociedad Mercantil	4129	Con Actividad	10/02/2021	FP	22/02/2022	P	29/09/2022	P	SI	14/10/2022	CRP	SI
	Villanueva de Córdoba	Córdoba	Ayuntamiento	8662	Con Actividad	19/01/2021	FP	22/02/2022	P	05/07/2022	P	SI	23/09/2022	CRP	SI
	Villanueva de la Concepción	Málaga	Ayuntamiento	3277	Con Actividad	28/04/2021	FP	01/04/2022	FP	28/11/2022	FP	SI	21/12/2022	CRFP	SI
	Villanueva de la Concepción y Cultural	Málaga	Organismo Autónomo	3277	Sin Actividad	28/04/2021	FP	01/04/2022	FP	28/11/2022	FP	SI	21/12/2022	CRFP	NO
	Villanueva de la Reina	Jaén	Ayuntamiento	3026	Con Actividad	20/01/2021	FP	14/03/2022	P	28/09/2022	P	SI	14/10/2022	CRP	SI
	Villanueva de las Cruces	Huelva	Ayuntamiento	385	Con Actividad	18/12/2020	P	11/03/2022	P	11/11/2022	FP	SI	17/01/2023	CRFP	SI
	Villanueva de las Torres	Granada	Ayuntamiento	561	Con Actividad	01/01/2021	FP	10/05/2022	FP	12/09/2022	P	SI	28/09/2022	CRP	SI
	Villanueva de los Castillejos	Huelva	Ayuntamiento	2849	Con Actividad	07/05/2021	FP	01/03/2022	P	27/10/2022	FP	SI	20/04/2023	CRFP	SI
	Villanueva de San Juan	Sevilla	Ayuntamiento	1076	Con Actividad	06/08/2021	FP	28/10/2022	FP	27/02/2023	FP	SI	22/03/2023	CRFP	SI
	Villanueva de Tapia	Málaga	Ayuntamiento	1437	Con Actividad	01/01/2022	FP	08/04/2022	FP	13/10/2022	FP	SI	20/10/2022	CRP	SI
	Villanueva del Ariscal	Sevilla	Ayuntamiento	6673	Con Actividad	15/01/2021	FP	08/06/2022	FP	29/09/2022	P	SI	20/10/2022	CRP	SI
	Villanueva del Ariscal	Sevilla	Organismo Autónomo	6673	Con Actividad	15/01/2021	FP	08/06/2022	FP	29/09/2022	P	SI	20/10/2022	CRP	SI
	Villanueva del Arzobispo	Jaén	Ayuntamiento	7967	Con Actividad	26/03/2021	FP	24/10/2022	FP	15/11/2022	FP	SI	23/03/2023	CRFP	SI
	Villanueva del Arzobispo	Jaén	Organismo Autónomo	7967	Con Actividad	26/03/2021	FP	24/10/2022	FP	15/11/2022	FP	SI	23/03/2023	CRFP	SI
	Villanueva del Arzobispo	Jaén	Sociedad Mercantil	7967	Con Actividad	26/03/2021	FP	24/10/2022	FP	15/11/2022	FP	SI	23/03/2023	CRFP	SI
	Villanueva del Duque	Córdoba	Ayuntamiento	1.451								NO		CNR	
	Villanueva del Rey	Córdoba	Ayuntamiento	997								NO		CNR	
	Villanueva del Río y Minas	Sevilla	Ayuntamiento	4.892								NO		CNR	



Entidad Principal	Denominación	Provincia	Tipo de Entidad	Poblac.	Situación	Aprobación ppto.	Estado	Aprobación ppto.	Estado	Aprobación Cta. Gral.	Estado	Rendida CCA	Rendición Cta. Gral	Estado	Incluida en CG	
	San Fernando															
Villanueva del Río y Minas	Sociedad de Desarrollo Local, S.L.	Sevilla	Sociedad Mercantil	0								NO		CNR		
Villanueva del Rosario	Villanueva del Rosario	Málaga	Ayuntamiento	3.374								NO		CNR		
Villanueva del Trabuco	Villanueva del Trabuco	Málaga	Ayuntamiento	5.360								NO		CNR		
Villanueva	Villanueva Mesía	Granada	Ayuntamiento	2038	Con Actividad	18/12/2020	P	07/04/2022	FP	25/11/2022	FP	SI	05/12/2022	CRFP	SI	SI
Villaralto	Villaralto F. Pública Local	Córdoba	Ayuntamiento	1.102								NO		CNR		
Villaralto	Virgen del Buensuceso	Córdoba	Fundacion	0								NO		CNR		
Villardompar	Villardompar	Jaén	Ayuntamiento	956								NO		CNR		
Villarrasa	Villarrasa	Huelva	Ayuntamiento	2203	Con Actividad	10/09/2021	FP	09/03/2022	P	01/09/2022	P	SI	28/09/2022	CRP	SI	SI
Villarodrigo	Villarodrigo	Jaén	Ayuntamiento	392	Con Actividad	29/07/2021	FP	14/02/2022	P	21/07/2022	P	SI	17/08/2022	CRP	SI	SI
Villatorres	Villatorres	Jaén	Ayuntamiento	4311	Con Actividad	30/07/2021	FP	08/06/2022	FP	20/12/2022	FP	SI	30/12/2022	CRFP	SI	SI
Villaverde del Río	Villaverde del Río	Sevilla	Ayuntamiento	7.811								NO		CNR		
Villaverde del Río	Regajo Hondo, S.A	Sevilla	Sociedad Mercantil	0								NO		CNR		
Villaviciosa de Córdoba	Villaviciosa de Córdoba	Córdoba	Ayuntamiento	3.191								NO		CNR		
Villaviciosa de Córdoba	Desarrollo Villaviciosa, S.L.	Córdoba	Sociedad Mercantil	0								NO		CNR		
Vihuela	Vihuela	Málaga	Ayuntamiento	2045	Con Actividad	10/12/2020	P	24/03/2022	P	04/07/2022	P	SI	08/08/2022	CRP	SI	SI
Viznar	Viznar	Granada	Ayuntamiento	1000	Con Actividad	04/12/2020	P	24/02/2022	P	09/06/2022	P	SI	11/10/2022	CRP	SI	SI
Yunquera	Yunquera	Málaga	Ayuntamiento	2.866								NO		CNR		
Zafarraya	Zafarraya	Granada	Ayuntamiento	2096	Con Actividad	09/06/2021	FP	19/04/2022	FP	24/06/2022	P	SI	27/09/2022	CRP	SI	SI
Zagra	Zagra	Granada	Ayuntamiento	914								NO		CNR		
Zahara	Zahara	Cádiz	Ayuntamiento	1.391								NO		CNR		
Zalamea la Real	Zalamea la Real	Huelva	Ayuntamiento	3.055								NO		CNR		
Zufre	Zufre	Huelva	Ayuntamiento	785	Con Actividad	01/01/2021	FP	06/05/2022	FP	28/09/2022	P	SI	16/11/2022	CRFP	SI	SI
Zuheros	Zuheros	Córdoba	Ayuntamiento	634								NO		CNR		
Zújar	Zújar	Granada	Ayuntamiento	2.516								NO		CNR		



Entidad Principal	Denominación	Provincia	Tipo de Entidad	Poblac.	Situación	Aprobación ppto.	Estado	Aprobación ppto.	Estado	Aprobación Cta. Gral.	Estado	Rendida CCA	Rendición Cta. Gral	Estado	Incluida en CG
Zurgena	Zurgena	Almería	Ayuntamiento	2895	Con Actividad	28/06/2021	FP	27/04/2022	FP	28/09/2022	P	SI	13/02/2023	CRFP	SI
Villanueva del Duque	Villanueva del Duque	Córdoba	Ayuntamiento	1.451								NO		CNR	
Villanueva del Rey	Villanueva del Rey	Córdoba	Ayuntamiento	997								NO		CNR	
Villanueva del Río y Minas	Villanueva del Río y Minas	Sevilla	Ayuntamiento	4.892								NO		CNR	
Villanueva del Río y Minas	San Fernando														
Villanueva del Río y Minas	Sociedad de Desarrollo Local, S.L.	Sevilla	Sociedad Mercantil	0								NO		CNR	
Villanueva del Rosario	Villanueva del Rosario	Málaga	Ayuntamiento	3.374								NO		CNR	
Villanueva del Trabuco	Villanueva del Trabuco	Málaga	Ayuntamiento	5.360								NO		CNR	
Villanueva	Villanueva														
Mesía	Villanueva Mesía	Granada	Ayuntamiento	2038	Con Actividad	18/12/2020	P	07/04/2022	FP	25/11/2022	FP	SI	05/12/2022	CRFP	SI
Villaralto	Villaralto	Córdoba	Ayuntamiento	1.102								NO		CNR	
Villaralto	F. Pública Local Virgen del Buenusceso	Córdoba	Fundacion	0								NO		CNR	
Villardompar	Villardompar														
Villarrasa	Villarrasa	Jaén	Ayuntamiento	956								NO		CNR	
Villarodrigo	Villarodrigo	Huelva	Ayuntamiento	203	Con Actividad	10/09/2021	FP	09/03/2022	P	01/09/2022	P	SI	28/09/2022	CRP	SI
Villatorres	Villatorres	Jaén	Ayuntamiento	392	Con Actividad	29/07/2021	FP	14/02/2022	P	21/07/2022	P	SI	17/08/2022	CRP	SI
Villaverde del Río	Villaverde del Río	Sevilla	Ayuntamiento	4311	Con Actividad	30/07/2021	FP	08/06/2022	FP	20/12/2022	FP	SI	30/12/2022	CRFP	SI
Villaverde del Río	Villaverde del Río	Sevilla	Ayuntamiento	7.811								NO		CNR	
Villaviciosa de Córdoba	Regajo Hondo, S.A	Sevilla	Sociedad Mercantil	0								NO		CNR	
Villaviciosa de Córdoba	Villaviciosa de Córdoba	Córdoba	Ayuntamiento	3.191								NO		CNR	
Villaviciosa de Córdoba	Desarrollo Villaviciosa, S.L.	Córdoba	Sociedad Mercantil	0								NO		CNR	
Viuuela	Viuuela	Málaga	Ayuntamiento	2045	Con Actividad	10/12/2020	P	24/03/2022	P	04/07/2022	P	SI	08/08/2022	CRP	SI
Viznar	Viznar	Granada	Ayuntamiento	1000	Con Actividad	04/12/2020	P	24/02/2022	P	09/06/2022	P	SI	11/10/2022	CRP	SI
Yunquera	Yunquera	Málaga	Ayuntamiento	2.866								NO		CNR	
Zafaraya	Zafaraya	Granada	Ayuntamiento	2096	Con Actividad	09/06/2021	FP	19/04/2022	FP	24/06/2022	P	SI	27/09/2022	CRP	SI



Entidad Principal	Denominación	Provincia	Tipo de Entidad	Poblac.	Situación	Aprobación ppto.	Estado	Aprobación ppto.	Estado	Aprobación Cta. Gral.	Estado	Rendida CCA	Rendición Cta. Gral	Estado	Incluida en CG
Zagra	Zagra	Granada	Ayuntamiento	914								NO		CNR	
Zahara	Zahara	Cádiz	Ayuntamiento	1.391								NO		CNR	
Zalamea la Real	Zalamea la Real	Huelva	Ayuntamiento	3.055								NO		CNR	
Zufre	Zufre	Huelva	Ayuntamiento	785	Con Actividad	01/01/2021	FP	06/05/2022	FP	28/09/2022	P	SI	16/11/2022	CRFP	SI
Zuheros	Zuheros	Córdoba	Ayuntamiento	634								NO		CNR	
Zújar	Zújar	Granada	Ayuntamiento	2.516								NO		CNR	
Zurgena	Zurgena	Almería	Ayuntamiento	2895	Con Actividad	28/06/2021	FP	27/04/2022	FP	28/09/2022	P	SI	13/02/2023	CRFP	SI



7.2.3. Entidades locales autónomas

Provincia	Denominación	Actividad	Aprobación ppto.	Estado	Aprobación liq. ppto.	Estado	Aprobación Cta. Gral.	Estado	Rendición Cta. Gral.	Estado
Almería	Fuente Victoria	Con Actividad	12/01/2021	FP	27/04/2022	FP	05/10/2022	FP	21/10/2022	CRP
Cádiz	El Torno	Con Actividad	01/01/2021	FP	09/06/2022	FP	06/10/2022	FP	27/04/2023	CRFP
Cádiz	Guadalcacín	Con Actividad	26/01/2021	FP	30/03/2022	P	27/07/2022	P	27/09/2022	CRP
Cádiz	Nuevajarilla	Con Actividad	01/01/2021	FP	02/08/2022	FP	27/09/2022	P	27/04/2023	CRFP
Cádiz	San Isidro del Guadalete	Con Actividad	01/01/2021	FP	27/07/2022	FP	27/09/2022	P	27/04/2023	CRFP
Cádiz	Torreera	Con Actividad	01/01/2021	FP	03/11/2022	FP	24/02/2023	FP	20/03/2023	CRFP
Cádiz	Estrella del Marques	Con Actividad								CNR
Cádiz	Facinas	Con Actividad								CNR
Cádiz	La Barca de la Florida	Con Actividad								CNR
Cádiz	Tahivilla	Con Actividad								CNR
Cádiz	Zahara de los Atunes	Con Actividad								CNR
Córdoba	Encinarejo de Cordoba	Con Actividad	23/07/2021	FP	08/09/2022	FP	26/10/2022	FP	28/10/2022	CRP
Córdoba	Algallarín	Con Actividad								CNR
Córdoba	Castil de Campos	Con Actividad								CNR
Córdoba	Ochavillo del Río	Con Actividad								CNR
Granada	Bacor-Olivar	Con Actividad	27/12/2021	FP	14/09/2022	FP	29/03/2023	FP	12/04/2023	CRFP
Granada	Carchuna-Calahonda	Con Actividad	01/01/2021	FP	16/04/2022	FP	09/08/2022	P	13/09/2022	CRP
Granada	El Turro	Con Actividad	16/12/2020	P	29/04/2022	FP	04/11/2022	FP	15/11/2022	CRFP
Granada	Mairena	Con Actividad	14/12/2021	FP	12/05/2022	FP	27/09/2022	P	13/10/2022	CRP
Granada	Picena	Con Actividad	14/12/2021	FP	12/05/2022	FP	27/09/2022	P	13/10/2022	CRP



Provincia	Denominación	Actividad	Aprobación ppto.	Estado	Aprobación lig. ppto.	Estado	Aprobación Cta. Gral.	Estado	Rendición Cta. Gral.	Estado
Granada	Ventas de Zafarraya	Con Actividad						NO		CNR
Huelva	La Redondela	Con Actividad	21/09/2017	P	20/04/2022	FP	22/12/2022	FP	27/12/2022	CRFP
Huelva	Tharsis	Con Actividad						NO		CNR
Jaén	Estacion Linares-Baeza	Con Actividad	29/12/2020	P	17/02/2022	P	09/09/2022	P	18/10/2022	CRP
Jaén	Garciez	Con Actividad	15/12/2020	P	23/03/2022	P	30/06/2022	P	11/07/2022	CRP
Jaén	La Bobadilla	Con Actividad	21/01/2021	FP	29/04/2022	FP	29/09/2022	P	10/10/2022	CRP
Jaén	El Marmol	Con Actividad						NO		CNR
Jaén	La Ropera	Con Actividad						NO		CNR
Jaén	Los Villares	Con Actividad						NO		CNR
Jaén	Mures	Con Actividad						NO		CNR
Málaga	Estación de Gaucin-El Colmenar	Con Actividad	18/06/2021	FP	17/10/2022	FP	13/04/2023	FP	18/04/2023	CRFP
Málaga	BOBADILLA ESTACION	Con Actividad						NO		CNR
Sevilla	Isla Redonda-La Aceñuela	Con Actividad						NO		CNR
Sevilla	Marismillas	Con Actividad						NO		CNR



7.2.4. Mancomunidades

Provincia	Tipo de Entidad	Denominación	Actividad	Aprobación ppto.	Estado	Aprobación liq. ppto.	Estado	Rendida CCA	Rendición Cta. Gral.	Estado
Almería	Mancomunidad	Municipios Pueblos del Interior	Con Actividad	17/12/2020	P	17/03/2022	P	SI	12/12/2022	FP
Almería	Mancomunidad	Bajo Andarax	Con Actividad	0						
Almería	Mancomunidad	Comarca Mármol Blanco Macael	Con Actividad	0						
Almería	Mancomunidad	Levante Almeriense	Con Actividad	0						
Almería	Mancomunidad	Medio-Alto Andarax y Bajo Nacimiento	Con Actividad	0						
Almería	Mancomunidad	Municipios de Los Vélez	Con Actividad	0						
Almería	Mancomunidad	Municipios del Valle del Almanzora	Con Actividad	0						
Almería	Mancomunidad	Municipios Río Nacimiento	Con Actividad	0						
Cádiz	Mancomunidad	Comarca La Janda	Con Actividad	12/08/2020	P	02/03/2022	P	SI	21/02/2023	FP
Cádiz	Mancomunidad	Bahía de Cádiz	Con Actividad	0						
Cádiz	Mancomunidad	Comarca de Campo de Gibraltar	Con Actividad	0						
Cádiz	Organismo Autónomo	Instituto Estudios Campo gibraltareños	Con Actividad							
Cádiz	Sociedad Mercantil	Agua y Residuos del Campo de Gibraltar, S.A.	Con Actividad							
Cádiz	Mancomunidad	Sierra de Cádiz	Con Actividad	0						
Cádiz	Sociedad Mercantil	Aguas de la Sierra de Cádiz, S. A	Con Actividad	0						
Cádiz	Sociedad Mercantil	BASURAS SIERRA DE CADIZ SAU	Con Actividad	0						
Córdoba	Mancomunidad	Campaña Sur de Córdoba	Con Actividad	14/01/2021	FP	24/03/2022	P	SI	16/11/2022	P
Córdoba	Mancomunidad	Zona Centro Valle de los Pedroches	Con Actividad	20/01/2021	FP	25/01/2022	P	SI	05/10/2022	P
Córdoba	Mancomunidad	Comarca Cordobesa Alto Guadalquivir	Con Actividad	0						NO
Córdoba	Mancomunidad	Guadajoz y Campiña Este de Córdoba	Con Actividad	0						NO



Provincia	Tipo de Entidad	Denominación	Actividad	Aprobación ppto.	Estado	Aprobación liq. ppto.	Estado	Rendida CCA	Rendición Cta. Gral.	Estado
Córdoba	Mancomunidad	Los Pedroches	Con Actividad	0				NO		
Córdoba	Mancomunidad	Sierra Morena Cordobesa	Con Actividad	0				NO		
Córdoba	Mancomunidad	Valle del Guadiato	Con Actividad	0				NO		
Córdoba	Mancomunidad	Vega del Guadalquivir	Con Actividad	0				NO		
Córdoba	Mancomunidad	Zona Noroeste Valle de Pedroches	Con Actividad	0				NO		
Córdoba	Mancomunidad	Zona Subbética de Córdoba	Con Actividad	0				NO		
Córdoba	Consorcio	Vía Verde de la Subbética	Con Actividad	0				NO		
Granada	Mancomunidad	Juncaril, Albolote, Peligros	Con Actividad	10/12/2020	P	23/03/2022	P	SI	02/12/2022	FP
Granada	Mancomunidad	Marquesado del Zenete	Con Actividad	06/05/2021	FP	15/03/2022	P	SI	28/07/2022	P
Granada	Mancomunidad	Municipios de la Costa Tropical de Granada	Con Actividad	18/12/2020	P	15/02/2022	P	SI	25/04/2023	FP
Granada	Mancomunidad	Valle de Lecrín	Con Actividad	19/08/2021	FP	25/02/2022	P	SI	17/10/2022	P
Granada	Mancomunidad	Abastecimiento de Agua Potable del Temple	Con Actividad	0				NO		
Granada	Mancomunidad	Abastecimientos de Agua Potable del Río Dílar	Con Actividad	0				NO		
Granada	Mancomunidad	Alpujarra Granadina	Con Actividad	0				NO		
Granada	Mancomunidad	Comarca de Alhama de Granada	Con Actividad	0				NO		
Granada	Mancomunidad	Comarca de Baza	Con Actividad	0				NO		
Granada	Mancomunidad	Comarca de Guadix	Con Actividad	0				NO		
Granada	Mancomunidad	Comarca de Huescar	Con Actividad	0				NO		
Granada	Mancomunidad	El Temple	Con Actividad	0				NO		
Granada	Mancomunidad	Prestación del servicio de recogida de residuos s.c.	Con Actividad	0				NO		
Granada	Mancomunidad	Ribera Baja del Genil	Con Actividad	0				NO		
Granada	Mancomunidad	Río Dílar	Con Actividad	0				NO		
Granada	Mancomunidad	Río Monachil	Con Actividad	0				NO		



Provincia	Tipo de Entidad	Denominación	Actividad	Aprobación ppto.	Estado	Aprobación liq. ppto.	Estado	Rendida CCA	Rendición Cta. Gral.	Estado
Huelva	Mancomunidad	Moguer-Palos de la Frontera	Con Actividad	04/06/2021	FP	23/03/2022	P	SI	01/03/2023	P
Huelva	Mancomunidad	Servicios de la Provincia de Huelva	Con Actividad	22/12/2020	P	25/02/2022	P	SI	27/10/2022	P
Huelva	Sociedad Mercantil	Gestión Integral del Agua S.A.	Con Actividad	22/12/2020	P	25/02/2022	P	SI	27/10/2022	P
Huelva	Mancomunidad	Andévalo	Con Actividad	0				NO		
Huelva	Mancomunidad	Andévalo Minero	Con Actividad	0				NO		
Huelva	Mancomunidad	Campaña-Andévalo	Con Actividad	0				NO		
Huelva	Mancomunidad	Cuenca Minera	Con Actividad	0				NO		
Huelva	Sociedad Mercantil	Desarrollo del Condado, S.A.	Con Actividad	0				NO		
Huelva	Mancomunidad	Desarrollo Condado de Huelva	Con Actividad	0				NO		
Huelva	Mancomunidad	Istantilla	Con Actividad	0				NO		
Huelva	Fundación	CENTRO DE ESTUDIOS MARINOS	Con Actividad	0				NO		
Huelva	Mancomunidad	Municipios Beturia	Con Actividad	0				NO		
Huelva	Sociedad Mercantil	Empresa Diversificación Industrial del Andévalo S.A.	Con Actividad	0				NO		
Huelva	Mancomunidad	Ribera del Huelva	Con Actividad	0				NO		
Huelva	Mancomunidad	Sierra Minera	Con Actividad	0				NO		
Huelva	Mancomunidad	Sierra Occidental de Huelva	Con Actividad	0				NO		
Málaga	Mancomunidad	Costa del Sol Occidental	Con Actividad	07/07/2021	FP	18/01/2022	P	SI	28/10/2022	FP
Málaga	Sociedad Mercantil	Acosol, S.A.	Con Actividad	07/07/2021	FP	18/01/2022	P	SI	28/10/2022	FP
Málaga	Mancomunidad	Sierra de Las Nieves	Con Actividad	24/06/2021	FP	07/05/2022	FP	SI	28/12/2022	FP
Málaga	Mancomunidad	Costa del Sol-Axarquía	Con Actividad	0				NO		
Málaga	Sociedad Mercantil	Aguas y Saneamientos de la Axarquía S.A.	Con Actividad	0				NO		
Málaga	Organismo Autónomo	O.A.L. AXARQUÍA	Con Actividad	0				NO		
Sevilla	Mancomunidad	Aguadulce-Osuna-Peñera	Con Actividad	03/12/2021	FP	01/07/2022	FP	SI	13/12/2022	FP



Provincia	Tipo de Entidad	Denominación	Actividad	Aprobación ppto.	Estado	Aprobación liq. ppto.	Estado	Rendida CCA	Rendición Cta. Gral.	Estado
Sevilla	Mancomunidad	Desarrollo y Fomento del Aljarafe	Con Actividad	20/01/2021	FP	30/03/2022	P	SI	24/02/2023	FP
Sevilla	Mancomunidad	Servicios La Vega	Con Actividad	29/12/2020	P	31/03/2022	P	SI	05/04/2023	FP
Sevilla	Mancomunidad	Aljarafe	Con Actividad	0				NO		
Sevilla	Sociedad Mercantil	Empresa Mancomunada del Aljarafe, S.A.	Con Actividad	0				NO		
Sevilla	Mancomunidad	Cornisa Sierra Norte	Con Actividad	0				NO		
Sevilla	Mancomunidad	Guadalquivir	Con Actividad	0				NO		
Sevilla	Mancomunidad	Intermunicipal Campiña 2000	Con Actividad	0				NO		
Sevilla	Mancomunidad	Los Alcores para la gestión de los residuos sólidos.	Con Actividad	0				NO		
Sevilla	Mancomunidad	Municipios de la Comarca de Écija	Con Actividad	0				NO		
Sevilla	Mancomunidad	Municipios Sierra Norte de Sevilla	Con Actividad	0				NO		
Sevilla	Mancomunidad	Sierra Sur	Con Actividad	0				NO		
Sevilla	Mancomunidad	Tierras de Doñana	Con Actividad	0				NO		
Sevilla	Mancomunidad	Vega Alta de Sevilla	Con Actividad	0				NO		



7.3. Entidades que no han rendido la Cuenta General de 2021. Situación respecto a los 3 últimos ejercicios.¹⁵

7.3.1. Ayuntamientos

Provincia	Denominación	2021	2020	2019
Almería	Alboloduy	NO	SI	SI
Almería	Albox	NO	NO	SI
Almería	Alcóntar	NO	SI	SI
Almería	Alcudia de Monteagud	NO	NO	NO
Almería	Alhabia	NO	NO	NO
Almería	Almócita	NO	SI	SI
Almería	Antas	NO	NO	NO
Almería	Armuña de Almanzora	NO	SI	SI
Almería	Bacares	NO	SI	SI
Almería	Balanegra	NO	NO	NO
Almería	Bayárcal	NO	SI	SI
Almería	Beires	NO	SI	SI
Almería	Benitagla	NO	SI	NO
Almería	Benizalón	NO	SI	NO
Almería	Berja	NO	NO	NO
Almería	Cantoria	NO	SI	SI
Almería	Carboneras	NO	SI	SI
Almería	Castro de Filabres	NO	SI	SI
Almería	Cóbdar	NO	NO	NO
Almería	Dalías	NO	NO	SI
Almería	Enix	NO	NO	NO
Almería	Felix	NO	NO	NO
Almería	Fondón	NO	SI	SI
Almería	Garrucha	NO	NO	NO
Almería	Gérgal	NO	NO	SI
Almería	Huécija	NO	NO	NO
Almería	Huércal-Overa	NO	SI	SI
Almería	Instinción	NO	NO	NO
Almería	La Mojonera	NO	SI	SI
Almería	Líjar	NO	SI	NO
Almería	Lucainena de las Torres	NO	NO	NO
Almería	Lúcar	NO	SI	SI
Almería	Macael	NO	SI	SI
Almería	María	NO	SI	SI
Almería	Nacimiento	NO	NO	NO

¹⁵ Entidades que no han rendido la cuenta general de 2021 hasta el 15 de mayo de 2023



Provincia	Denominación	2021	2020	2019
Almería	Ohanes	NO	NO	NO
Almería	Olula de Castro	NO	NO	NO
Almería	Oria	NO	NO	NO
Almería	Padules	NO	NO	NO
Almería	Pulpí	NO	NO	NO
Almería	Serón	NO	SI	SI
Almería	Sierro	NO	SI	SI
Almería	Somontín	NO	NO	NO
Almería	Sufí	NO	NO	SI
Almería	Taberno	NO	SI	SI
Almería	Tahal	NO	SI	SI
Almería	Turrillas	NO	NO	SI
Almería	Veleftique	NO	SI	SI
Almería	Vélez-Blanco	NO	NO	SI
Cádiz	Alcalá de los Gazules	NO	SI	SI
Cádiz	Alcalá del Valle	NO	SI	SI
Cádiz	Algar	NO	NO	SI
Cádiz	Algodonales	NO	NO	NO
Cádiz	Arcos de la Frontera	NO	NO	NO
Cádiz	Barbate	NO	NO	NO
Cádiz	Benalup-Casas Viejas	NO	NO	NO
Cádiz	Benaocaz	NO	NO	NO
Cádiz	Bornos	NO	NO	NO
Cádiz	Cádiz	NO	SI	SI
Cádiz	Castellar de la Frontera	NO	NO	SI
Cádiz	Chiclana de la Frontera	NO	SI	SI
Cádiz	Chipiona	NO	SI	SI
Cádiz	Conil de la Frontera	NO	SI	SI
Cádiz	El Puerto de Santa María	NO	NO	NO
Cádiz	Espera	NO	NO	NO
Cádiz	Jerez de la Frontera	NO	SI	SI
Cádiz	Medina Sidonia	NO	NO	NO
Cádiz	Olvera	NO	SI	SI
Cádiz	Paterna de Rivera	NO	SI	SI
Cádiz	Prado del Rey	NO	SI	SI
Cádiz	Puerto Real	NO	NO	SI
Cádiz	Puerto Serrano	NO	NO	SI
Cádiz	Rota	NO	NO	NO
Cádiz	San Fernando	NO	SI	SI
Cádiz	San José del Valle	NO	NO	NO
Cádiz	San Martín del Tesorillo	NO	SI	SI
Cádiz	Sanlúcar de Barrameda	NO	SI	SI
Cádiz	Setenil de las Bodegas	NO	SI	SI



Provincia	Denominación	2021	2020	2019
Cádiz	Tarifa	NO	NO	SI
Cádiz	Torre Alháquime	NO	NO	NO
Cádiz	Trebujena	NO	NO	NO
Cádiz	Vejer de la Frontera	NO	NO	NO
Cádiz	Zahara	NO	NO	NO
Córdoba	Adamuz	NO	NO	NO
Córdoba	Alcaracejos	NO	SI	SI
Córdoba	Almedinilla	NO	NO	NO
Córdoba	Almodóvar del Río	NO	SI	SI
Córdoba	Añora	NO	SI	SI
Córdoba	Bélmez	NO	SI	SI
Córdoba	Benamejí	NO	NO	NO
Córdoba	Cabra	NO	NO	NO
Córdoba	Cañete de las Torres	NO	SI	SI
Córdoba	Carcabuey	NO	NO	SI
Córdoba	Cardeña	NO	SI	SI
Córdoba	Conquista	NO	SI	SI
Córdoba	Doña Mencía	NO	NO	NO
Córdoba	El Carpio	NO	NO	SI
Córdoba	El Guijo	NO	SI	SI
Córdoba	Espejo	NO	SI	SI
Córdoba	Espiel	NO	NO	NO
Córdoba	Fernán-Núñez	NO	SI	SI
Córdoba	Fuente la Lancha	NO	NO	NO
Córdoba	Fuente-Tójar	NO	NO	NO
Córdoba	Hinojosa del Duque	NO	NO	NO
Córdoba	Hornachuelos	NO	SI	NO
Córdoba	Iznájar	NO	NO	NO
Córdoba	La Guijarrosa	NO	SI	SI
Córdoba	La Victoria	NO	SI	SI
Córdoba	Los Blázquez	NO	NO	NO
Córdoba	Luque	NO	SI	SI
Córdoba	Montalbán de Córdoba	NO	SI	SI
Córdoba	Nueva Carteya	NO	SI	SI
Córdoba	Peñarroya-Pueblonuevo	NO	NO	NO
Córdoba	Posadas	NO	NO	NO
Córdoba	Pozoblanco	NO	NO	SI
Córdoba	Puente Genil	NO	NO	NO
Córdoba	San Sebastián de los	NO	SI	NO
Córdoba	Santa Eufemia	NO	NO	NO
Córdoba	Santaella	NO	NO	NO
Córdoba	Valenzuela	NO	NO	SI
Córdoba	Villaharta	NO	NO	SI



Provincia	Denominación	2021	2020	2019
Córdoba	Villanueva del Duque	NO	NO	NO
Córdoba	Villanueva del Rey	NO	SI	SI
Córdoba	Villaralto	NO	NO	NO
Córdoba	Villaviciosa de Córdoba	NO	NO	NO
Córdoba	Zuheros	NO	NO	NO
Granada	Alamedilla	NO	NO	NO
Granada	Albuñán	NO	NO	NO
Granada	Albuñol	NO	NO	NO
Granada	Algarinejo	NO	NO	NO
Granada	Alhendín	NO	NO	SI
Granada	Alicún de Ortega	NO	NO	NO
Granada	Almegíjar	NO	NO	SI
Granada	Almuñécar	NO	NO	NO
Granada	Alpujarra de la Sierra	NO	NO	SI
Granada	Alquife	NO	NO	NO
Granada	Arenas del Rey	NO	SI	SI
Granada	Armillá	NO	NO	SI
Granada	Atarfe	NO	SI	SI
Granada	Beas de Granada	NO	NO	SI
Granada	Benalúa	NO	NO	NO
Granada	Cacín	NO	NO	NO
Granada	Carataunas	NO	SI	NO
Granada	Cástaras	NO	NO	SI
Granada	Castilléjar	NO	NO	NO
Granada	Cogollos de Guadix	NO	NO	NO
Granada	Cortes de Baza	NO	NO	NO
Granada	Cuevas del Campo	NO	NO	NO
Granada	Cúllar	NO	NO	NO
Granada	Cúllar Vega	NO	SI	SI
Granada	Dehesas Viejas	NO	NO	NO
Granada	Diezma	NO	NO	SI
Granada	Dílar	NO	SI	SI
Granada	Dólar	NO	SI	SI
Granada	Domingo Perez	NO	NO	NO
Granada	Fornes	NO	NO	NO
Granada	Freila	NO	NO	NO
Granada	Gobernador	NO	SI	SI
Granada	Gójar	NO	SI	SI
Granada	Gor	NO	NO	NO
Granada	Guadahortuna	NO	NO	NO
Granada	Guadix	NO	SI	SI
Granada	Huélago	NO	NO	NO
Granada	Itrabo	NO	NO	NO



Provincia	Denominación	2021	2020	2019
Granada	Iznalloz	NO	SI	SI
Granada	Játar	NO	SI	SI
Granada	Jayena	NO	NO	NO
Granada	Jete	NO	NO	NO
Granada	Jun	NO	SI	SI
Granada	La Malahá	NO	NO	SI
Granada	La Zubia	NO	SI	SI
Granada	Láchar	NO	NO	NO
Granada	Lanjarón	NO	NO	SI
Granada	Lanteira	NO	SI	SI
Granada	Lecrín	NO	NO	NO
Granada	Lentegí	NO	NO	NO
Granada	Loja	NO	NO	NO
Granada	Los Guajares	NO	NO	NO
Granada	Lújar	NO	NO	NO
Granada	Maracena	NO	NO	NO
Granada	Monachil	NO	NO	NO
Granada	Montejícar	NO	NO	NO
Granada	Montillana	NO	NO	NO
Granada	Morelábor	NO	SI	SI
Granada	Órgiva	NO	NO	NO
Granada	Otívar	NO	NO	NO
Granada	Pampaneira	NO	NO	SI
Granada	Pedro Martínez	NO	NO	NO
Granada	Peligros	NO	NO	NO
Granada	Pinos Puente	NO	NO	SI
Granada	Polopos	NO	NO	SI
Granada	Puebla de Don Fadrique	NO	SI	SI
Granada	Pulianas	NO	NO	NO
Granada	Purullena	NO	NO	NO
Granada	Salar	NO	SI	SI
Granada	Salobreña	NO	NO	NO
Granada	Santa Cruz del Comercio	NO	SI	SI
Granada	Santa Fe	NO	NO	NO
Granada	Sorvilán	NO	SI	SI
Granada	Torre-Cardela	NO	NO	NO
Granada	Vélez de Benaudalla	NO	SI	SI
Granada	Ventas de Huelma	NO	NO	NO
Granada	Zagra	NO	NO	NO
Granada	Zújar	NO	NO	NO
Huelva	Alájar	NO	SI	SI
Huelva	Almonte	NO	SI	CENA
Huelva	Aroche	NO	NO	SI



Provincia	Denominación	2021	2020	2019
Huelva	Arroyomolinos de León	NO	NO	NO
Huelva	Berrocal	NO	NO	SI
Huelva	Cala	NO	SI	SI
Huelva	Calañas	NO	NO	NO
Huelva	Campofrío	NO	NO	NO
Huelva	Cañaveral de León	NO	NO	NO
Huelva	Cartaya	NO	NO	NO
Huelva	Castaño del Robledo	NO	NO	NO
Huelva	Corteconcepción	NO	NO	NO
Huelva	Cortelazor	NO	NO	NO
Huelva	Cumbres de Enmedio	NO	NO	NO
Huelva	Cumbres de San Bartolomé	NO	SI	SI
Huelva	Cumbres Mayores	NO	SI	SI
Huelva	El Cerro de Andévalo	NO	NO	NO
Huelva	Encinasola	NO	NO	NO
Huelva	Fuenteheridos	NO	SI	SI
Huelva	Galaroza	NO	NO	NO
Huelva	Gibraleón	NO	SI	SI
Huelva	Hinojales	NO	NO	NO
Huelva	Hinojos	NO	NO	SI
Huelva	Isla Cristina	NO	SI	SI
Huelva	La Granada de Río-Tinto	NO	NO	NO
Huelva	La Nava	NO	NO	NO
Huelva	La Palma del Condado	NO	NO	NO
Huelva	Lepe	NO	SI	SI
Huelva	Linares de la Sierra	NO	NO	NO
Huelva	Los Marines	NO	NO	NO
Huelva	Lucena del Puerto	NO	NO	NO
Huelva	Manzanilla	NO	SI	SI
Huelva	Minas de Riotinto	NO	NO	NO
Huelva	Moguer	NO	SI	SI
Huelva	Nerva	NO	NO	SI
Huelva	Niebla	NO	SI	SI
Huelva	Paymogo	NO	NO	NO
Huelva	Puerto Moral	NO	NO	NO
Huelva	Rosal de la Frontera	NO	NO	NO
Huelva	Sanlúcar de Guadiana	NO	NO	SI
Huelva	Santa Ana la Real	NO	NO	NO
Huelva	Santa Olalla del Cala	NO	SI	SI
Huelva	Trigueros	NO	SI	SI
Huelva	Valdelarco	NO	NO	NO
Huelva	Villalba del Alcor	NO	NO	NO
Huelva	Zalamea la Real	NO	SI	SI



Provincia	Denominación	2021	2020	2019
Jaén	Albanchez de Mágina	NO	NO	NO
Jaén	Aldeaquemada	NO	SI	SI
Jaén	Arjona	NO	SI	SI
Jaén	Arquillos	NO	SI	SI
Jaén	Beas de Segura	NO	SI	SI
Jaén	Cabra del Santo Cristo	NO	SI	SI
Jaén	Campillo de Arenas	NO	SI	SI
Jaén	Cárcheles	NO	SI	SI
Jaén	Castellar	NO	NO	SI
Jaén	Castillo de Locubín	NO	SI	SI
Jaén	Espelúy	NO	NO	NO
Jaén	Frailles	NO	NO	SI
Jaén	Fuensanta de Martos	NO	NO	NO
Jaén	Fuerte del Rey	NO	NO	SI
Jaén	Génave	NO	NO	SI
Jaén	Hornos de Segura	NO	SI	SI
Jaén	Jaén	NO	NO	SI
Jaén	Jamilena	NO	SI	SI
Jaén	Jódar	NO	SI	SI
Jaén	La Carolina	NO	NO	NO
Jaén	La Guardia de Jaén	NO	SI	SI
Jaén	La Iruela	NO	SI	SI
Jaén	Lahiguera	NO	CENA	SI
Jaén	Larva	NO	SI	SI
Jaén	Linares	NO	SI	SI
Jaén	Lopera	NO	SI	SI
Jaén	Los Villares	NO	NO	SI
Jaén	Montizón	NO	SI	SI
Jaén	Navas de San Juan	NO	NO	SI
Jaén	Noalejo	NO	NO	SI
Jaén	Orcera	NO	NO	SI
Jaén	Peal de Becerro	NO	SI	SI
Jaén	Pegalajar	NO	SI	SI
Jaén	Puente de Génave	NO	NO	SI
Jaén	Quesada	NO	SI	SI
Jaén	Torredonjimeno	NO	SI	SI
Jaén	Villardompardo	NO	NO	SI
Málaga	Alcaucín	NO	NO	SI
Málaga	Alfarnate	NO	SI	SI
Málaga	Alfarnatejo	NO	NO	NO
Málaga	Algarrobo	NO	SI	SI
Málaga	Algatocín	NO	NO	SI
Málaga	Alhaurín el Grande	NO	SI	SI



Provincia	Denominación	2021	2020	2019
Málaga	Almogía	NO	SI	SI
Málaga	Álora	NO	NO	NO
Málaga	Alozaina	NO	NO	SI
Málaga	Árchez	NO	NO	NO
Málaga	Archidona	NO	NO	NO
Málaga	Ardales	NO	NO	NO
Málaga	Arenas	NO	SI	SI
Málaga	Arriate	NO	NO	NO
Málaga	Atajate	NO	SI	SI
Málaga	Benadalid	NO	SI	SI
Málaga	Benahavís	NO	NO	NO
Málaga	Benamargosa	NO	NO	NO
Málaga	Benaolán	NO	NO	NO
Málaga	Cañete la Real	NO	NO	NO
Málaga	Canillas de Aceituno	NO	NO	NO
Málaga	Cartajima	NO	NO	NO
Málaga	Cártama	NO	SI	SI
Málaga	Casabermeja	NO	SI	SI
Málaga	Casarabonela	NO	NO	SI
Málaga	Casares	NO	NO	NO
Málaga	Comares	NO	NO	NO
Málaga	Cómpeta	NO	NO	SI
Málaga	Cuevas de San Marcos	NO	SI	SI
Málaga	Faraján	NO	NO	NO
Málaga	Fuengirola	NO	SI	SI
Málaga	Fuente de Piedra	NO	NO	NO
Málaga	Genalguacil	NO	SI	SI
Málaga	Guaro	NO	NO	NO
Málaga	Humilladero	NO	NO	NO
Málaga	Igualeja	NO	NO	NO
Málaga	Jimera de Líbar	NO	NO	NO
Málaga	Júzcar	NO	NO	NO
Málaga	Marbella	NO	NO	NO
Málaga	Mijas	NO	NO	NO
Málaga	Mollina	NO	SI	SI
Málaga	Monda	NO	NO	NO
Málaga	Montecorto	NO	SI	NO
Málaga	Montejaque	NO	NO	NO
Málaga	Ojén	NO	NO	NO
Málaga	Parauta	NO	NO	SI
Málaga	Periana	NO	SI	SI
Málaga	Pizarra	NO	NO	NO



Provincia	Denominación	2021	2020	2019
Málaga	Pujerra	NO	NO	NO
Málaga	Rincón de la Victoria	NO	NO	NO
Málaga	Riogordo	NO	NO	NO
Málaga	Ronda	NO	SI	SI
Málaga	Sedella	NO	SI	SI
Málaga	Tolox	NO	SI	SI
Málaga	Torremolinos	NO	NO	NO
Málaga	Valle de Abdalajís	NO	NO	NO
Málaga	Vélez-Málaga	NO	NO	NO
Málaga	Villanueva del Rosario	NO	NO	SI
Málaga	Villanueva del Trabuco	NO	SI	SI
Málaga	Yunquera	NO	SI	SI
Sevilla	Alcalá del Río	NO	NO	NO
Sevilla	Alcolea del Río	NO	SI	SI
Sevilla	Algámitas	NO	NO	NO
Sevilla	Almadén de la Plata	NO	NO	SI
Sevilla	Arahal	NO	SI	SI
Sevilla	Aznalcázar	NO	NO	NO
Sevilla	Aznalcóllar	NO	NO	NO
Sevilla	Benacazón	NO	SI	SI
Sevilla	Bollullos de la Mitación	NO	NO	NO
Sevilla	Bormujos	NO	NO	NO
Sevilla	Burguillos	NO	NO	NO
Sevilla	Cañada Rosal	NO	NO	NO
Sevilla	Cantillana	NO	SI	SI
Sevilla	Carmona	NO	NO	NO
Sevilla	Carrión de los Céspedes	NO	NO	SI
Sevilla	Casariche	NO	NO	NO
Sevilla	Castilleja de Guzmán	NO	SI	SI
Sevilla	Coria del Río	NO	SI	SI
Sevilla	Coripe	NO	NO	NO
Sevilla	Écija	NO	SI	SI
Sevilla	El Castillo de las Guardas	NO	SI	SI
Sevilla	El Coronil	NO	NO	NO
Sevilla	El Cuervo de Sevilla	NO	NO	NO
Sevilla	El Garrobo	NO	NO	NO
Sevilla	El Madroño	NO	NO	NO
Sevilla	El Ronquillo	NO	NO	NO
Sevilla	El Rubio	NO	NO	NO
Sevilla	El Saucejo	NO	NO	NO
Sevilla	El Viso del Alcor	NO	NO	NO
Sevilla	Estepa	NO	NO	NO
Sevilla	Fuentes de Andalucía	NO	NO	NO



Provincia	Denominación	2021	2020	2019
Sevilla	Gelves	NO	NO	SI
Sevilla	Gerena	NO	SI	SI
Sevilla	Gilena	NO	NO	NO
Sevilla	Guillena	NO	SI	SI
Sevilla	Huévar del Aljarafe	NO	NO	NO
Sevilla	Isla Mayor	NO	SI	SI
Sevilla	La Campana	NO	NO	NO
Sevilla	La Luisiana	NO	NO	NO
Sevilla	La Puebla de Cazalla	NO	NO	SI
Sevilla	La Roda de Andalucía	NO	NO	NO
Sevilla	Lebrija	NO	NO	NO
Sevilla	Lora de Estepa	NO	NO	NO
Sevilla	Los Molares	NO	SI	SI
Sevilla	Mairena del Alcor	NO	NO	NO
Sevilla	Montellano	NO	NO	NO
Sevilla	Palomares del Río	NO	NO	SI
Sevilla	Paradas	NO	SI	SI
Sevilla	Peñaflor	NO	NO	NO
Sevilla	San Juan de Aznalfarache	NO	NO	NO
Sevilla	Santiponce	NO	NO	NO
Sevilla	Umbrete	NO	SI	SI
Sevilla	Utrera	NO	NO	NO
Sevilla	Villanueva del Río y Minas	NO	SI	SI
Sevilla	Villaverde del Río	NO	NO	NO



7.3.2. Entidades locales autónomas

Provincia	Denominación	2021	2020	2019
Cádiz	Estella del Marques	NO	NO	NO
Cádiz	Facinas	NO	SI	SI
Cádiz	La Barca de la Florida	NO	NO	SI
Cádiz	Tahivilla	NO	NO	SI
Cádiz	Zahara de los Atunes	NO	NO	NO
Córdoba	Algallarin	NO	SI	NO
Córdoba	Castil de Campos	NO	NO	NO
Córdoba	Ochavillo del Río	NO	NO	NO
Granada	Ventas de Zafarraya	NO	SI	SI
Huelva	Tharsis	NO	NO	SI
Jaén	El Marmol	NO	SI	SI
Jaén	La Ropera	NO	NO	NO
Jaén	Los Villares	NO	NO	NO
Jaén	Mures	NO	NO	SI
Málaga	BOBADILLA ESTACION	NO	SI	SI
Sevilla	Isla Redonda-La Aceñuela	NO	NO	SI
Sevilla	Marismillas	NO	NO	NO



7.3.3. Mancomunidades

Provincia	Denominación	2021	2020	2019
Almería	Bajo Andarax	NO	SI	SI
Almería	Medio-Alto Andarax y Bajo Nacimiento	NO	NO	NO
Almería	Municipios de Los Vélez	NO	NO	NO
Almería	Municipios Río Nacimiento	NO	NO	NO
Cádiz	Sierra de Cádiz	NO	NO	SI
Córdoba	Guadajoz y Campiña Este de Córdoba	NO	NO	NO
Córdoba	Los Pedroches	NO	NO	NO
Córdoba	Sierra Morena Cordobesa	NO	NO	NO
Córdoba	Vega del Guadalquivir	NO	NO	SI
Granada	Comarca de Alhama de Granada	NO	SI	SI
Granada	Comarca de Guadix	NO	NO	NO
Granada	Comarca de Huéscar	NO	SI	SI
Granada	Río Dílar	NO	NO	NO
Granada	Río Monachil	NO	NO	NO
Huelva	Andévalo	NO	NO	NO
Huelva	Andévalo Minero	NO	NO	NO
Huelva	Cuenca Minera	NO	NO	NO
Huelva	Desarrollo Condado de Huelva	NO	SI	SI
Huelva	Islantilla	NO	NO	NO
Huelva	Municipios Beturia	NO	NO	SI
Huelva	Ribera del Huelva	NO	NO	NO
Huelva	Sierra Minera	NO	SI	SI
Huelva	Sierra Occidental de Huelva	NO	NO	NO
Málaga	Costa del Sol-Axarquía	NO	NO	SI
Sevilla	Aljarafe	NO	NO	NO
Sevilla	Cornisa Sierra Norte	NO	NO	NO
Sevilla	Guadalquivir	NO	NO	NO
Sevilla	Intermunicipal Campiña 2000	NO	SI	SI
Sevilla	Los Alcores para la gestión de los residuos sólido	NO	NO	SI
Sevilla	Municipios de la Comarca de Écija	NO	NO	NO
Sevilla	Municipios Sierra Norte de Sevilla	NO	NO	NO
Sevilla	Sierra Sur	NO	NO	NO
Sevilla	Tierras de Doñana	NO	NO	NO
Sevilla	Vega Alta de Sevilla	NO	NO	NO



7.4. Entidades que no han rendido la Cuenta General en el periodo 2017 a 2021

7.4.1. Ayuntamientos

TRAMOS DE POBLACIÓN	DENOMINACIÓN	PROVINCIA
Más de 50.000		
	El Puerto de Santa María	Cádiz
	Mijas	Málaga
	Vélez-Málaga	Málaga
Entre 20.000 y 50.000		
	Arcos de la Frontera	Cádiz
	Barbate	Cádiz
	Bormujos	Sevilla
	Carmona	Sevilla
	Lebrija	Sevilla
	Mairena del Alcor	Sevilla
Entre 5.000 y 20.000		
	Albuñol	Granada
	Alcalá del Río	Sevilla
	Algodonales	Cádiz
	Berja	Almería
	Casariche	Sevilla
	El Cuervo de Sevilla	Sevilla
	Fuentes de Andalucía	Sevilla
	Garrucha	Almería
	La Palma del Condado	Huelva
	Órgiva	Granada
	Peligros	Granada
	Peñarroya-Pueblonuevo	Córdoba
	Pizarra	Málaga
	Posadas	Córdoba
	Pulpí	Almería
	Santiponce	Sevilla
	Trebujena	Cádiz
	Villaverde del Río	Sevilla
Menos de 5.000		
	Alamedilla	Granada
	Albanchez de Mágina	Jaén
	Algámitas	Sevilla
	Alhabia	Almería
	Alicún de Ortega	Granada
	Alquife	Granada
	Ardales	Málaga
	Arriate	Málaga
	Arroyomolinos de León	Huelva
	Benalúa	Granada
	Benaocaz	Cádiz
	Benaoján	Málaga
	Cacín	Granada
	Campofrío	Huelva
	Cañada Rosal	Sevilla



TRAMOS DE POBLACIÓN	DENOMINACIÓN	PROVINCIA
	Cañaverale de León	Huelva
	Cartajima	Málaga
	Castilléjar	Granada
	Cogollos de Guadix	Granada
	Corteconcepción	Huelva
	Dehesas Viejas	Granada
	Domingo Perez	Granada
	Doña Mencía	Córdoba
	El Garrobo	Sevilla
	El Madroño	Sevilla
	El Ronquillo	Sevilla
	Encinasola	Huelva
	Enix	Almería
	Espera	Cádiz
	Espiel	Córdoba
	Felix	Almería
	Fornes	Granada
	Fuensanta de Martos	Jaén
	Fuente de Piedra	Málaga
	Fuente la Lancha	Córdoba
	Gilena	Sevilla
	Got	Granada
	Guaro	Málaga
	Huélago	Granada
	Huérvar del Aljarafe	Sevilla
	Humilladero	Málaga
	Itrabo	Granada
	Iznájar	Córdoba
	Jimera de Líbar	Málaga
	Júzcar	Málaga
	La Granada de Río-Tinto	Huelva
	La Luisiana	Sevilla
	Láchar	Granada
	Lecrín	Granada
	Linares de la Sierra	Huelva
	Lora de Estepa	Sevilla
	Lucena del Puerto	Huelva
	Lújar	Granada
	Monda	Málaga
	Montejícar	Granada
	Montilana	Granada
	Nacimiento	Almería
	Ohanes	Almería
	Oria	Almería
	Paymogo	Huelva
	Peñaflor	Sevilla
	Pujerra	Málaga
	Purullena	Granada
	Riogordo	Málaga
	Rosal de la Frontera	Huelva
	San José del Valle	Cádiz
	Santa Ana la Real	Huelva
	Santa Eufemia	Córdoba



TRAMOS DE POBLACIÓN	DENOMINACIÓN	PROVINCIA
	Somontín	Almería
	Torre-Cardela	Granada
	Villalba del Alcor	Huelva
	Villaralto	Córdoba
	Villaviciosa de Córdoba	Córdoba
	Zahara	Cádiz
	Zuheros	Córdoba
	Zújar	Granada



7.4.2. Entidades locales autónomas

DENOMINACIÓN	PROVINCIA
Castil de Campos	Córdoba
Estella del Marques	Cádiz
La Ropera	Jaén
Los Villares	Jaén
Marismillas	Sevilla
Ochavillo del Río	Córdoba
Zahara de los Atunes	Cádiz

7.4.3. Mancomunidades

DENOMINACIÓN	PROVINCIA
Andévalo	Huelva
Andévalo Minero	Huelva
Campiña-Andévalo	Huelva
Comarca de Guadix	Granada
Comarca Mármol Blanco Macael	Almería
Cornisa Sierra Norte	Sevilla
Cuenca Minera	Huelva
Guadajoz y Campiña Este de Córdoba	Córdoba
Guadalquivir	Sevilla
Islantilla	Huelva
Levante Almeriense	Almería
Los Pedroches	Córdoba
Medio-Alto Andarax y Bajo Nacimiento	Almería
Municipios de la Comarca de Écija	Sevilla
Municipios de Los Vélez	Almería
Municipios Río Nacimiento	Almería
Prestación del servicio de recogida de residuos sól	Granada
Ribera del Huelva	Huelva
Río Dílar	Granada
Río Monachil	Granada
Sierra Morena Cordobesa	Córdoba
Sierra Occidental de Huelva	Huelva
Sierra Sur	Sevilla
Tierras de Doñana	Sevilla
Vega Alta de Sevilla	Sevilla
Zona Subbética de Córdoba	Córdoba



7.5. Relación de entidades a las que se ha solicitado el cuestionario

7.5.1. Ayuntamientos

Provincia	Denominación	Población	Última cuenta general rendida	Fecha rendición cuenta general
Almería	Alhabia	675	2011	26/07/2013
Almería	Alsodux	131	2014	29/07/2017
Almería	Berja	12.708	2014	16/12/2016
Almería	Enix	540	S/D	S/D
Almería	Felix	664	S/D	S/D
Almería	Garrucha	9.875	2016	20/03/2018
Almería	Nacimiento	485	2015	22/08/2017
Almería	Ohanes	561	2013	11/05/2015
Almería	Oria	2.215	2015	07/06/2021
Almería	Pulpí	10.342	2015	28/09/2017
Almería	Somontín	444	2012	12/07/2013
Almería	Zurgena	2.895	2015	02/03/2017
Cádiz	Algodonales	5.526	2014	27/08/2018
Cádiz	Arcos de la Frontera	30.902	2016	27/09/2018
Cádiz	Barbate	22.761	2016	15/10/2018
Cádiz	Benaocaz	695	2013	24/06/2016
Cádiz	El Puerto de Santa María	89.060	2015	12/06/2019
Cádiz	Espera	3.845	2016	09/02/2018
Cádiz	San José del Valle	4.432	2016	11/12/2017
Cádiz	Trebujena	7.042	2016	21/03/2018
Cádiz	Zahara	1.391	2014	12/09/2017
Córdoba	Doña Mencía	4.603	2016	29/05/2018
Córdoba	Espiel	2.424	2013	19/05/2021
Córdoba	Fuente la Lancha	337	S/D	S/D
Córdoba	Iznájar	4.106	2016	25/05/2018
Córdoba	Peñarroya-Pueblonuevo	10.508	2014	02/09/2015
Córdoba	Posadas	7.296	2015	01/02/2017
Córdoba	Santa Eufemia	747	2016	03/11/2017
Córdoba	Villalaralto	1.102	2014	20/10/2016
Córdoba	Villaviciosa de Córdoba	3.191	2015	14/03/2017
Córdoba	Zuheros	634	2015	23/05/2017
Granada	Alamedilla	564	2016	12/02/2018
Granada	Albuñol	7.473	2015	27/03/2017
Granada	Alicún de Ortega	468	S/D	S/D
Granada	Alquife	561	2015	26/07/2017
Granada	Benalúa	3.289	2015	16/08/2017
Granada	Cacín	555	2016	18/10/2017
Granada	Castilléjar	1.288	2015	20/09/2017
Granada	Cogollos de Guadix	630	2016	28/11/2017
Granada	Dehesas Viejas	685	2012	12/12/2013
Granada	Domingo Perez	862	2015	25/04/2017
Granada	Fornes	534	2015	02/03/2017
Granada	Gor	729	2013	11/05/2015
Granada	Huélago	384	2016	16/04/2019
Granada	Itrabo	974	2013	23/08/2017
Granada	Láchar	3.550	2013	10/02/2015
Granada	Lecrín	2.197	2015	24/05/2017
Granada	Lújar	476	2014	07/01/2016



Provincia	Denominación	Población	Última cuenta general rendida	Fecha rendición cuenta general
Granada	Montejícar	2.072	2015	25/11/2016
Granada	Montillana	1.127	2014	27/04/2018
Granada	Órgiva	5.866	2015	14/12/2017
Granada	Peligros	11.544	2015	15/02/2018
Granada	Purullena	2.320	S/D	S/D
Granada	Torre-Cardela	715	2014	03/08/2017
Granada	Ugíjar	2.550	2016	21/11/2017
Granada	Zújar	2.516	2014	19/01/2016
Huelva	Arroyomolinos de León	950	2013	18/02/2015
Huelva	Cala	1.158	2015	11/04/2017
Huelva	Campofrío	731	2014	31/10/2015
Huelva	Cañaveral de León	401	2015	30/01/2017
Huelva	Corteconcepción	571	2013	19/05/2015
Huelva	Encinasola	1.292	2016	13/02/2019
Huelva	La Granada de Río-Tinto	242	S/D	S/D
Huelva	La Palma del Condado	10.787	2016	23/03/2018
Huelva	La Zarza-Perrunal	1.252	2015	11/04/2017
Huelva	Linares de la Sierra	268	2016	24/02/2018
Huelva	Lucena del Puerto	3.187	2016	05/03/2021
Huelva	Paymogo	1.149	2016	24/09/2017
Huelva	Rosal de la Frontera	1.682	2013	29/10/2014
Huelva	Santa Ana la Real	489	2015	15/06/2017
Huelva	Villalba del Alcor	3.334	2016	25/05/2018
Jaén	Albanchez de Mágina	992	2016	07/11/2017
Jaén	Fuensanta de Martos	3.011	2013	10/04/2015
Málaga	Ardales	2.518	2013	05/11/2014
Málaga	Arriate	4.112	2014	20/02/2017
Málaga	Benaolán	1.470	2016	22/02/2018
Málaga	Cartajima	259	2015	27/02/2017
Málaga	Fuente de Piedra	2.770	2013	25/05/2015
Málaga	Guaro	2.326	2016	19/04/2018
Málaga	Humilladero	3.293	2013	28/04/2015
Málaga	Jimera de Líbar	388	2015	27/03/2017
Málaga	Júzcar	235	2014	28/01/2016
Málaga	Mijas	86.744	2014	16/05/2016
Málaga	Monda	2.762	S/D	S/D
Málaga	Pizarra	9.572	2015	15/06/2017
Málaga	Pujerra	298	2014	17/03/2016
Málaga	Riogordo	2.734	2015	13/03/2018
Málaga	Vélez-Málaga	82.967	2016	08/04/2022
Sevilla	Alcalá del Río	12.264	2016	07/02/2018
Sevilla	Algámitas	1.253	2015	04/09/2017
Sevilla	Bormujos	22.390	2016	19/02/2018
Sevilla	Cañada Rosal	3.347	2013	11/05/2017
Sevilla	Carmona	29.123	2016	15/01/2019
Sevilla	Casariche	5.384	2016	10/07/2018
Sevilla	Cazalla de la Sierra	4.752	2014	30/03/2016
Sevilla	Constantina	5.864	2016	19/04/2018
Sevilla	El Cuervo de Sevilla	8.667	2016	06/07/2018
Sevilla	El Garrobo	812	2016	29/05/2018
Sevilla	El Madroño	300	2016	07/12/2017
Sevilla	El Ronquillo	1.431	2015	14/02/2018
Sevilla	Fuentes de Andalucía	7.160	2016	08/02/2018



Provincia	Denominación	Población	Última cuenta general rendida	Fecha rendición cuenta general
Sevilla	Gilena	3.709	2016	31/08/2017
Sevilla	Huévar del Aljarafe	3.129	2016	01/12/2017
Sevilla	La Luisiana	4.587	2015	28/11/2017
Sevilla	Lebrija	27.616	2015	15/02/2017
Sevilla	Lora de Estepa	875	S/D	S/D
Sevilla	Mairena del Alcor	23.893	2015	27/11/2019
Sevilla	Peñaflor	3.648	2013	29/05/2015
Sevilla	Santiponce	8.491	2016	18/06/2018
Sevilla	Villaverde del Río	7.811	2015	07/04/2017

7.5.2. Entidades locales autónomas

Provincia	Denominación	Última cuenta general rendida	Fecha rendición cuenta general
Cádiz	Estella del Marques	2013	30/12/2014
Cádiz	Torrepera	2016	09/06/2021
Cádiz	Zahara de los Atunes	S/D	S/D
Córdoba	Castil de Campos	2016	30/10/2017
Córdoba	Ochavillo del Río	2015	07/03/2017
Jaén	La Ropera	S/D	S/D
Jaén	Los Villares	S/D	S/D
Málaga	Estación de Gaucín-El Colmenar	¹⁶	
Sevilla	Marismillas	2015	08/03/2018

¹⁶ Entidad local autónoma creada en junio de 2019.



7.6. Relación de entidades que han respondido al cuestionario

Provincia	Tipo Entidad	Denominación	Población	Fecha respuesta
Almería	Ayuntamiento	Alsodux	131	10/02/2023
Almería	Ayuntamiento	Berja	12.708	16/01/2023
Almería	Ayuntamiento	Nacimiento	485	16/02/2023
Almería	Ayuntamiento	Ohanes	561	07/02/2023
Almería	Ayuntamiento	Pulpí	10.342	09/01/2023
Cádiz	Ayuntamiento	Algodonales	5.526	19/01/2023
Cádiz	Ayuntamiento	Arcos de la Frontera	30.902	14/02/2023
Cádiz	Ayuntamiento	Espera	3.845	19/01/2023
Cádiz	Ayuntamiento	San José del Valle	4.432	12/01/2023
Cádiz	Ayuntamiento	Trebujena	7.042	16/02/2023
Córdoba	Ayuntamiento	Espiel	2.424	23/01/2023
Córdoba	Ayuntamiento	Iznájar	4.106	21/12/2022
Córdoba	Ayuntamiento	Peñarroya-Pueblonuevo	10.508	19/01/2023
Córdoba	Ayuntamiento	Posadas	7.296	18/01/2023
Córdoba	Ayuntamiento	Zuheros	634	20/01/2023
Granada	Ayuntamiento	Albuñol	7.473	30/12/2022
Granada	Ayuntamiento	Alquife	561	17/02/2023
Granada	Ayuntamiento	Cacín	555	06/02/2023
Granada	Ayuntamiento	Dehesas Viejas	685	12/01/2023
Granada	Ayuntamiento	Domingo Perez	862	31/01/2023
Granada	Ayuntamiento	Gor	729	17/01/2023
Granada	Ayuntamiento	Huélago	384	19/01/2023
Granada	Ayuntamiento	Lecrín	2.197	29/12/2022
Granada	Ayuntamiento	Lújar	476	27/01/2023
Granada	Ayuntamiento	Montejícar	2.072	17/01/2023
Granada	Ayuntamiento	Montillana	1.127	17/02/2023
Granada	Ayuntamiento	Peligros	11.544	20/01/2023
Granada	Ayuntamiento	Purullena	2.320	20/01/2023
Granada	Ayuntamiento	Torre-Cardela	715	17/02/2023
Granada	Ayuntamiento	Zújar	2.516	17/02/2023
Huelva	Ayuntamiento	Arroyomolinos de León	950	15/02/2023
Huelva	Ayuntamiento	Cala	1.158	20/02/2023
Huelva	Ayuntamiento	Campofrío	731	14/02/2023
Huelva	Ayuntamiento	Corteconcepción	571	17/02/2023
Huelva	Ayuntamiento	Encinasola	1.292	20/01/2023
Huelva	Ayuntamiento	La Granada de Río-Tinto	242	16/02/2023
Huelva	Ayuntamiento	La Palma del Condado	10.787	18/01/2023



Provincia	Tipo Entidad	Denominación	Población	Fecha respuesta
Huelva	Ayuntamiento	La Zarza-Perrunal	1.252	08/02/2023
Huelva	Ayuntamiento	Lucena del Puerto	3.187	07/03/2023
Huelva	Ayuntamiento	Rosal de la Frontera	1.682	14/02/2023
Jaén	Ayuntamiento	Albanchez de Mágina	992	13/01/2023
Málaga	Ayuntamiento	Benaoján	1.470	16/02/2023
Málaga	Ayuntamiento	Cartajima	259	10/01/2023
Málaga	Ayuntamiento	Guaro	2.326	19/01/2023
Málaga	Ayuntamiento	Humilladero	3.293	30/01/2023
Málaga	Ayuntamiento	Jimera de Líbar	388	08/02/2023
Málaga	Ayuntamiento	Júzcar	235	21/12/2022
Málaga	Ayuntamiento	Mijas	86.744	15/02/2023
Málaga	Ayuntamiento	Pizarra	9.572	17/02/2023
Málaga	Ayuntamiento	Pujerra	298	28/03/2023
Málaga	Ayuntamiento	Riogordo	2.734	18/01/2023
Málaga	Ayuntamiento	Vélez-Málaga	82.967	19/01/2023
Sevilla	Ayuntamiento	Alcalá del Río	12.264	19/01/2023
Sevilla	Ayuntamiento	Bormujos	22.390	10/01/2023
Sevilla	Ayuntamiento	Cañada Rosal	3.347	17/01/2023
Sevilla	Ayuntamiento	Casariche	5.384	02/02/2023
Sevilla	Ayuntamiento	Cazalla de la Sierra	4.752	08/02/2023
Sevilla	Ayuntamiento	Constantina	5.864	03/03/2023
Sevilla	Ayuntamiento	El Cuervo de Sevilla	8.667	16/02/2023
Sevilla	Ayuntamiento	El Garrobo	812	19/01/2023
Sevilla	Ayuntamiento	El Madroño	300	17/02/2023
Sevilla	Ayuntamiento	Fuentes de Andalucía	7.160	27/12/2022
Sevilla	Ayuntamiento	Huévar del Aljarafe	3.129	17/02/2023
Sevilla	Ayuntamiento	La Luisiana	4.587	18/01/2023
Sevilla	Ayuntamiento	Lebrija	27.616	19/01/2023
Sevilla	Ayuntamiento	Mairena del Alcor	23.893	17/02/2023
Sevilla	Ayuntamiento	Peñaflor	3.648	16/02/2023
Sevilla	Ayuntamiento	Santiponce	8.491	10/01/2023
Cádiz	Ent. Loc. Autónoma	Estella del Marques		18/01/2023
Cádiz	Ent. Loc. Autónoma	Torreceda		07/02/2023
Córdoba	Ent. Loc. Autónoma	Ochavillo del Río		20/01/2023
Málaga	Ent. Loc. Autónoma	Estación de Gaucín-El Colmenar		08/02/2023
Sevilla	Ent. Loc. Autónoma	Marismillas		19/01/2023
Total		73		



7.7. Relación de entidades que no han respondido al cuestionario

Provincia	Tipo_Entidad_	Denominación_	Población	Respuesta
Almería	Ayuntamiento	Alhabia	675	NO
Almería	Ayuntamiento	Enix	540	NO
Almería	Ayuntamiento	Felix	664	NO
Almería	Ayuntamiento	Garrucha	9.875	NO
Almería	Ayuntamiento	Oria	2.215	NO
Almería	Ayuntamiento	Somontín	444	NO
Almería	Ayuntamiento	Zurgena	2.895	NO
Cádiz	Ayuntamiento	Barbate	22.761	NO
Cádiz	Ayuntamiento	Benaocaz	695	NO
Cádiz	Ayuntamiento	El Puerto de Santa María	89.060	NO
Cádiz	Ayuntamiento	Zahara	1.391	NO
Córdoba	Ayuntamiento	Doña Mencía	4.603	NO
Córdoba	Ayuntamiento	Fuente la Lancha	337	NO
Córdoba	Ayuntamiento	Santa Eufemia	747	NO
Córdoba	Ayuntamiento	Villaralto	1.102	NO
Córdoba	Ayuntamiento	Villaviciosa de Córdoba	3.191	NO
Granada	Ayuntamiento	Alamedilla	564	NO
Granada	Ayuntamiento	Alicún de Ortega	468	NO
Granada	Ayuntamiento	Benalúa	3.289	NO
Granada	Ayuntamiento	Castilléjar	1.288	NO
Granada	Ayuntamiento	Cogollos de Guadix	630	NO
Granada	Ayuntamiento	Fornes	534	NO
Granada	Ayuntamiento	Itrabo	974	NO
Granada	Ayuntamiento	Láchar	3.550	NO
Granada	Ayuntamiento	Órgiva	5.866	NO
Granada	Ayuntamiento	Ugíjar	2.550	NO
Huelva	Ayuntamiento	Cañaveral de León	401	NO
Huelva	Ayuntamiento	Linares de la Sierra	268	NO
Huelva	Ayuntamiento	Paymogo	1.149	NO
Huelva	Ayuntamiento	Santa Ana la Real	489	NO
Huelva	Ayuntamiento	Villalba del Alcor	3.334	NO
Jaén	Ayuntamiento	Fuensanta de Martos	3.011	NO
Málaga	Ayuntamiento	Ardales	2.518	NO
Málaga	Ayuntamiento	Arriate	4.112	NO
Málaga	Ayuntamiento	Fuente de Piedra	2.770	NO
Málaga	Ayuntamiento	Monda	2.762	NO
Sevilla	Ayuntamiento	Algámitas	1.253	NO



Provincia	Tipo_Entidad_	Denominación_	Población	Respuesta
Sevilla	Ayuntamiento	Carmona	29.123	NO
Sevilla	Ayuntamiento	El Ronquillo	1.431	NO
Sevilla	Ayuntamiento	Gilena	3.709	NO
Sevilla	Ayuntamiento	Lora de Estepa	875	NO
Sevilla	Ayuntamiento	Villaverde del Río	7.811	NO
Cádiz	Ent. Loc. Autónoma	Zahara de los Atunes		NO
Córdoba	Ent. Loc. Autónoma	Castil de Campos		NO
Jaén	Ent. Loc. Autónoma	La Ropera		NO
Jaén	Ent. Loc. Autónoma	Los Villares		NO
Total				46



7.8. Aprobación del Presupuesto General de 2021 de las entidades que remiten el cuestionario

7.8.1. Ayuntamientos

Provincia	Denominación	Fecha aprob inicial	Fecha aprob definitiva	Fecha publicación BOP	Trimestre de aprobación
Almería	Alsodux	19/02/2021	26/03/2021	26/03/2021	1T
Almería	Berja	24/02/2021	25/03/2021	14/04/2021	2T
Almería	Nacimiento	14/04/2021	21/05/2021	21/05/2021	2T
Almería	Ohanes	11/02/2021	12/03/2021	18/03/2021	1T
Almería	Pulpí	21/01/2022	19/02/2021	25/02/2021	1T
Cádiz	Algodonales	06/09/2021	21/10/2021	02/11/2021	4T
Cádiz	Espera	05/03/2021	18/03/2021	26/04/2021	2T
Cádiz	San José del Valle	22/12/2020	22/12/2020	09/02/2021	1T
Cádiz	Trebujena	31/05/2021	31/05/2021	14/06/2021	2T
Córdoba	Espiel	28/01/2021	04/03/2021	08/03/2021	1T
Córdoba	Iznájar	11/02/2021	11/03/2021	15/03/2021	1T
Córdoba	Peñarroya-Pueblonuevo	17/12/2020	20/01/2021	22/01/2021	1T
Córdoba	Posadas	28/01/2021	04/03/2021	04/03/2021	1T
Córdoba	Zuheros	26/03/2021	26/03/2021	15/06/2021	2T
Granada	Albuñol	27/04/2021	14/07/2022	14/07/2021	3T
Granada	Alquife	03/12/2020	28/01/2021	22/02/2021	1T
Granada	Dehesas Viejas	29/03/2021	29/03/2021	01/06/2021	2T
Granada	Domingo Perez	29/03/2021	29/03/2021	20/05/2021	2T
Granada	Gor	13/04/2021	09/06/2021	09/06/2021	2T
Granada	Lújar	29/12/2020	05/02/2021	05/02/2021	1T
Granada	Montejícar	16/12/2020	16/12/2020	10/02/2021	1T
Granada	Montillana	21/05/2021	21/05/2021	16/11/2021	4T
Granada	Peligros	03/02/2021	11/03/2021	11/03/2021	1T
Granada	Purullena	23/11/2021	23/11/2021	31/12/2021	4T
Granada	Torre-Cardela	17/05/2021	17/05/2021	16/12/2021	4T
Granada	Zújar	29/03/2021	11/05/2021	21/05/2021	2T
Huelva	Arroyomolinos de León	29/12/2020	29/12/2020	05/03/2021	1T
Huelva	Cala	31/03/2021	02/06/2021	02/06/2021	2T
Huelva	Campofrío	21/12/2020	15/02/2021	04/03/2021	1T
Huelva	Corteconcepción	27/08/2021	30/09/2021	30/09/2021	3T
Huelva	Encinasola	10/11/2021	14/12/2021	14/12/2021	4T
Huelva	La Granada de Río-Tinto	05/02/2021	23/02/2021	08/04/2021	2T
Huelva	La Palma del Condado	18/12/2020	09/02/2021	12/02/2021	1T



Provincia	Denominación	Fecha aprob inicial	Fecha aprob definitiva	Fecha publicación BOP	Trimestre de aprobación
Huelva	La Zarza-Perrunal	18/02/2021	18/02/2021	04/06/2021	2T
Huelva	Lucena del Puerto	28/01/2021	09/04/2021	14/05/2021	2T
Huelva	Rosal de la Frontera	19/12/2020	19/12/2020	14/04/2021	2T
Jaén	Albanchez de Mágina	17/06/2021	01/09/2021	01/09/2021	3T
Málaga	Benaolán	18/01/2021	24/02/2021	05/03/2021	1T
Málaga	Guaro	30/09/2021	01/12/2021	20/12/2021	4T
Málaga	Humilladero	29/07/2021	29/07/2021	27/09/2022	2022
Málaga	Jimera de Líbar	19/01/2021	24/02/2021	11/03/2021	1T
Málaga	Mijas	19/02/2021	19/02/2021	31/03/2021	1T
Málaga	Pizarra	30/12/2020	17/02/2021	23/02/2021	1T
Málaga	Pujerra	28/12/2021	17/01/2022	20/01/2022	2022
Málaga	Riogordo	21/01/2021	21/01/2021	12/03/2021	1T
Sevilla	Bormujos	21/07/2021	23/08/2021	30/08/2021	3T
Sevilla	Cañada Rosal	29/04/2021	31/05/2021	21/07/2021	3T
Sevilla	Casariche	02/12/2021	30/12/2021	31/12/2021	4T
Sevilla	Constantina	23/12/2020	23/12/2020	01/02/2021	1T
Sevilla	El Cuervo de Sevilla	04/06/2021	09/07/2021	09/07/2021	3T
Sevilla	La Luisiana	03/12/2020	03/12/2020	21/01/2021	1T
Sevilla	Lebrija	09/06/2021	22/07/2021	04/08/2022	2022
Sevilla	Mairena del Alcor	15/12/2020	01/02/2021	01/02/2021	1T
Sevilla	Peñaflor	13/11/2020	31/12/2020	31/12/2020	2020
Sevilla	Santiponce	31/03/2021	14/05/2021	24/05/2021	2T

7.8.2. Entidades locales Autónomas

Provincia	Denominación	Fecha aprob inicial	Fecha aprob definitiva	Fecha publicación BOP	Trimestre de aprobación
Cádiz	Estella del Marques	23/04/2021	23/04/2021	14/07/2021	3T
Málaga	Estación de Gaucín-El Colmenar	18/05/2021	18/06/2021	05/07/2021	3T
Sevilla	Marismillas	29/07/2021	27/08/2021	04/09/2021	3T



7.9. Tramitación, aprobación y rendición de la Cuenta General de las entidades a las que se ha remitido el cuestionario

7.9.1. Ayuntamientos

Provincia	Entidad	Formación	Dictamen CEC	Fecha publicación BOP	Aprobación Pleno
Almería	Alsodux	22/12/2022	29/12/2022	04/01/2023	02/02/2023
Almería	Berja	NO	N/A	N/A	N/A
Almería	Nacimiento	NO	N/A	N/A	N/A
Almería	Ohanes	14/11/2022	18/11/2022	24/11/2022	N/A
Almería	Pulpí	NO	N/A	N/A	N/A
Cádiz	Algodonales	NO	N/A	N/A	N/A
Cádiz	Arcos de la Frontera	NO	N/A	N/A	N/A
Cádiz	Espera	NO	N/A	N/A	N/A
Cádiz	San José del Valle	NO	N/A	N/A	N/A
Cádiz	Trebujena	24/11/2022	30/11/2022	NO ¹⁷	30/11/2022
Córdoba	Espiel	NO	N/A	N/A	N/A
Córdoba	Iznájar	12/07/2022	19/09/2022	21/07/2022	23/09/2022
Córdoba	Peñarroya-Pueblonuevo	12/09/2022	28/09/2022	20/10/2022	24/11/2022
Córdoba	Posadas	NO	N/A	N/A	N/A
Córdoba	Zuheros	NO	N/A	N/A	N/A
Granada	Albuñol	NO	N/A	N/A	N/A
Granada	Alquife	NO	N/A	N/A	N/A
Granada	Cacín	NO	N/A	N/A	N/A
Granada	Dehesas Viejas	11/11/2022	22/12/2022	31/12/2022	N/A
Granada	Domingo Perez	29/07/2022	29/07/2022	10/08/2022	20/10/2022
Granada	Gor	NO	N/A	N/A	N/A
Granada	Huélago	NO	N/A	N/A	N/A
Granada	Lecrín	NO	N/A	N/A	N/A
Granada	Lújar	NO	N/A	N/A	N/A
Granada	Montejícar	23/05/2022	31/05/2022	10/06/2022	20/07/2022
Granada	Montillana	02/02/2023	09/02/2023	15/02/2023	N/A
Granada	Peligros	NO	N/A	N/A	N/A
Granada	Purullena	NO	N/A	N/A	N/A
Granada	Torre-Cardela	06/02/2023	09/02/2023	15/02/2023	N/A
Granada	Zújar	09/11/2022	09/11/2022	26/08/2021	N/A
Huelva	Arroyomolinos de León	19/01/2023	NO	N/A	N/A
Huelva	Cala	25/07/2022	03/08/2022	22/08/2022	02/11/2022
Huelva	Campofrío	NO	N/A	N/A	N/A

¹⁷ El Ayuntamiento de Trebujena manifiesta que, a pesar de haber aprobado la Cuenta general en el Pleno de la entidad, por error no se realizó la publicación en BOP del anuncio de exposición pública de la cuenta general junto al dictamen de la CEC.



Provincia	Entidad	Formación	Dictamen CEC	Fecha publicación BOP	Aprobación Pleno
Huelva	Corteconcepción	30/09/2022	30/09/2022	15/10/2022	30/09/2022
Huelva	Encinasola	27/12/2022	27/12/2022	12/01/2023	27/12/2022
Huelva	La Granada de Río-Tinto	NO	N/A	N/A	N/A
Huelva	La Palma del Condado	NO	N/A	N/A	N/A
Huelva	La Zarza-Perrunal	30/12/2022	12/01/2023	23/01/2023	N/A
Huelva	Lucena del Puerto	NO	N/A	N/A	N/A
Huelva	Rosal de la Frontera	18/01/2023	NO	N/A	N/A
Jaén	Albanchez de Mágina	NO	N/A	N/A	N/A
Málaga	Benaolán	23/01/2023	24/01/2023	07/02/2023	N/A
Málaga	Cartajima	NO	N/A	N/A	N/A
Málaga	Guaro	NO	N/A	N/A	N/A
Málaga	Humilladero	NO	N/A	N/A	N/A
Málaga	Jimera de Líbar	22/11/2022	01/12/2022	15/12/2022	26/01/2026
Málaga	Júzcar	NO	N/A	N/A	N/A
Málaga	Mijas	NO	N/A	N/A	N/A
Málaga	Pizarra	NO	N/A	N/A	N/A
Málaga	Pujerra	NO	N/A	N/A	N/A
Málaga	Riogordo	NO	N/A	N/A	N/A
Málaga	Vélez-Málaga	NO	N/A	N/A	N/A
Sevilla	Alcalá del Río	NO	N/A	N/A	N/A
Sevilla	Bormujos	NO	N/A	N/A	N/A
Sevilla	Cañada Rosal	NO	N/A	N/A	N/A
Sevilla	Casariche	NO	N/A	N/A	N/A
Sevilla	Cazalla de la Sierra	NO	N/A	N/A	N/A
Sevilla	Constantina	13/03/2022	30/05/2022	10/06/2022	25/10/2022
Sevilla	El Cuervo de Sevilla	NO	N/A	N/A	N/A
Sevilla	El Garrobo	NO	N/A	N/A	N/A
Sevilla	El Madroño	NO	N/A	N/A	N/A
Sevilla	Fuentes de Andalucía	18/08/2022	18/08/2022	05/09/2022	06/10/2022
Sevilla	Huévar del Aljarafe	NO	N/A	N/A	N/A
Sevilla	La Luisiana	NO	N/A	N/A	N/A
Sevilla	Lebrija	NO	N/A	N/A	N/A
Sevilla	Mairena del Alcor	NO	N/A	N/A	N/A
Sevilla	Peñaflor	NO	N/A	N/A	N/A
Sevilla	Santiponce	NO	N/A	N/A	N/A



7.9.2. Entidades Locales Autónomas

Provincia	Entidad	Formación	Dictamen CEC	Fecha publicación BOP	Aprobación Pleno
Cádiz	Estella del Marques	NO	N/A	N/A	N/A
Cádiz	Torreceda	04/11/2022	16/11/2022	22/11/2022	02/02/2023
Córdoba	Ochavillo del Río	NO	N/A	N/A	N/A
Málaga	Estación de Gaucín-El Colmenar	10/01/2023	01/02/2023	NO	N/A
Sevilla	Marismillas	NO	N/A	N/A	N/A



7.10. Incidencias en la documentación de tesorería aportada por las entidades que han remitido el cuestionario

Entidades	Denominación	Provincia	Acta de Arqueo	Acta de arqueo a 31/12/2021	Acta de arqueo sin firmas de todos los claveros	Aportan certificados bancarios	Faltan certificados bancarios o errores	Certificados de cuentas que consta en Acta de arqueo	Adjuntan conciliación de saldos	Nº de conciliaciones no firmadas
Ayuntamiento más de 50.000 hab.	Mijas	Málaga	SI	SI	SI	SI	0	20	SI	0
Ayuntamiento más de 50.000 hab.	Vélez-Málaga	Málaga	SI	SI	SI	SI	0	0	SI	0
Ayuntamiento entre 20.000 y 50.000 hab.	Arcos de la Frontera	Cádiz	SI	SI	SI	SI	12	0	NA	0
Ayuntamiento entre 20.000 y 50.000 hab.	Bormujos	Sevilla	SI	SI	NO	SI	0	1	NA	0
Ayuntamiento entre 20.000 y 50.000 hab.	Lebrija	Sevilla	SI	SI	SI	SI	8	2	NA	0
Ayuntamiento entre 20.000 y 50.000 hab.	Mairena del Alcor	Sevilla	SI	SI	SI	SI	1	1	NO	0
Ayuntamiento entre 5.000 y 20.000 hab.	Albuñol	Granada	SI	SI	SI	SI	0	0	NO	0
Ayuntamiento entre 5.000 y 20.000 hab.	Alcalá del Río	Sevilla	SI	SI	SI	SI	72	0	NA	0
Ayuntamiento entre 5.000 y 20.000 hab.	Algodonales	Cádiz	SI	SI	SI	SI	8	0	SI	0
Ayuntamiento entre 5.000 y 20.000 hab.	Berja	Almería	SI	SI	SI	SI	2	0	NA	0
Ayuntamiento entre 5.000 y 20.000 hab.	Casarriche	Sevilla	SI	SI	SI	SI	20	1	SI	0
Ayuntamiento entre 5.000 y 20.000 hab.	Cazalla de la Sierra	Sevilla	SI	SI	SI	SI	3	1	SI	0
Ayuntamiento entre 5.000 y 20.000 hab.	Constantina	Sevilla	SI	SI	SI	SI	0	0	SI	0
Ayuntamiento entre 5.000 y 20.000 hab.	El Cuervo de Sevilla	Sevilla	SI	SI	NO	SI	3	0	SI	0
Ayuntamiento entre 5.000 y 20.000 hab.	Fuentes de Andalucía	Sevilla	SI	SI	NO	SI	5	0	NA	0
Ayuntamiento entre 5.000 y 20.000 hab.	La Palma del Condado	Huelva	SI	SI	NO	SI	26	0	NO	0
Ayuntamiento entre 5.000 y 20.000 hab.	Peligros	Granada	SI	SI	SI	SI	0	6	SI	0
Ayuntamiento entre 5.000 y 20.000 hab.	Peñarroya-Pueblonuevo	Córdoba	SI	NO	NO	SI	0	0	NO	0
Ayuntamiento entre 5.000 y 20.000 hab.	Pizarra	Málaga	SI	SI	NO	SI	15	0	NO	0
Ayuntamiento entre 5.000 y 20.000 hab.	Posadas	Córdoba	SI	SI	SI	SI	7	0	SI	0
Ayuntamiento entre 5.000 y 20.000 hab.	Pulpí	Almería	SI	SI	SI	SI	21	0	NA	0
Ayuntamiento entre 5.000 y 20.000 hab.	Santiponce	Sevilla	SI	SI	SI	SI	8	0	NA	0
Ayuntamiento entre 5.000 y 20.000 hab.	Trebujena	Cádiz	SI	SI	SI	SI	7	0	SI	0
Ayuntamiento menos de 5.000 hab.	Albánchez de Mágina	Jaén	SI	SI	SI	SI	13	0	NA	0
Ayuntamiento menos de 5.000 hab.	Alquife	Granada	NO	NO	N/A	SI	N/A	N/A	N/A	N/A
Ayuntamiento menos de 5.000 hab.	Alsodux	Almería	SI	SI	NO	SI	0	0	NA	0
Ayuntamiento menos de 5.000 hab.	Arroyomolinos de León	Huelva	SI	SI	NO	SI	3	0	NA	0



Entidades	Denominación	Provincia	Acta de Arqueo	Acta de arqueo a 31/12/2021	Acta de arqueo sin firmas de todos los claveros	Aportan certificados bancarios	Faltan certificados bancarios o errores	Certificados de cuentas que no consta en Acta de arqueo	Adjuntan conciliación de saldos	Nº de conciliaciones no firmadas
Ayuntamiento de 5.000 hab.	Benaolán	Málaga	SI	SI	NO	SI	2	0	SI	1
Ayuntamiento de 5.000 hab.	Cacín	Granada	SI	SI	NO	SI	0	0	NA	0
Ayuntamiento de 5.000 hab.	Cala	Huelva	SI	SI	SI	SI	0	1	NA	0
Ayuntamiento de 5.000 hab.	Campofrío	Huelva	SI	SI	SI	SI	0	0	NA	0
Ayuntamiento de 5.000 hab.	Cañada Rosal	Sevilla	SI	SI	NO	SI	0	0	SI	1
Ayuntamiento de 5.000 hab.	Cartajima	Málaga	SI	SI	NO	SI	15	0	NA	0
Ayuntamiento de 5.000 hab.	Corteconcepción	Huelva	SI	SI	NO	SI	2	0	NO	0
Ayuntamiento de 5.000 hab.	Dehesas Viejas	Granada	SI	SI	NO	SI	4	0	SI	2
Ayuntamiento de 5.000 hab.	Domingo Perez	Granada	SI	SI	NO	SI	1	0	NA	0
Ayuntamiento de 5.000 hab.	El Garrobo	Sevilla	SI	SI	SI	SI	14	0	NA	0
Ayuntamiento de 5.000 hab.	El Madroño	Sevilla	SI	SI	SI	SI	0	0	NA	0
Ayuntamiento de 5.000 hab.	Encinasola	Huelva	SI	SI	NO	SI	39	0	NA	0
Ayuntamiento de 5.000 hab.	Espera	Cádiz	SI	SI	NO	SI	4	2	NA	0
Ayuntamiento de 5.000 hab.	Espiel	Córdoba	SI	SI	SI	SI	0	0	NA	0
Ayuntamiento de 5.000 hab.	Gor	Granada	SI	SI	NO	SI	1	0	NA	0
Ayuntamiento de 5.000 hab.	Guaro	Málaga	SI	SI	SI	SI	52	0	SI	0
Ayuntamiento de 5.000 hab.	Huélogo	Granada	SI	SI	NO	SI	0	0	NO	0
Ayuntamiento de 5.000 hab.	Huévar del Aljarafe	Sevilla	SI	SI	NO	SI	1	0	NA	0
Ayuntamiento de 5.000 hab.	Humilladero	Málaga	SI	SI	NO	SI	3	0	NA	0
Ayuntamiento de 5.000 hab.	Iznájar	Córdoba	SI	SI	NO	SI	2	4	NA	0
Ayuntamiento de 5.000 hab.	Jimera de Libar	Málaga	SI	SI	NO	SI	14	0	SI	0
Ayuntamiento de 5.000 hab.	Júzcar	Málaga	SI	SI	NO	SI	6	0	NA	0
Ayuntamiento de 5.000 hab.	La Granada de Río-Tinto	Huelva	SI	SI	SI	NO	2	0	NA	0
Ayuntamiento de 5.000 hab.	La Luisiana	Sevilla	SI	SI	NO	SI	0	0	NO	0
Ayuntamiento de 5.000 hab.	La Zarza-Perrunal	Huelva	SI	SI	SI	SI	0	0	NA	0
Ayuntamiento de 5.000 hab.	Lecrín	Granada	SI	SI	NO	SI	6	0	NA	0
Ayuntamiento de 5.000 hab.	Lucena del Puerto	Huelva	SI	SI	NO	SI	12	0	NA	0
Ayuntamiento de 5.000 hab.	Lújar	Granada	SI	SI	NO	SI	4	0	NA	0
Ayuntamiento de 5.000 hab.	Montejicar	Granada	SI	SI	NO	SI	10	0	SI	0
Ayuntamiento de 5.000 hab.	Montillana	Granada	SI	SI	SI	SI	4	0	NA	0
Ayuntamiento de 5.000 hab.	Nacimiento	Almería	SI	SI	SI	SI	0	0	NA	0



Entidades	Denominación	Provincia	Acta de Arqueo	Acta de arqueo a 31/12/2021	Acta de arqueo sin firmas de todos los claveros	Aportan certificados bancarios	Faltan certificados bancarios o errores	Certificados de cuentas que no consta en Acta de arqueo	Adjuntan conciliación de saldos	Nº de conciliaciones no firmadas
Ayuntamiento menos de 5.000 hab.	Ohanes	Almería	SI	SI	NO	SI	0	0	NA	0
Ayuntamiento menos de 5.000 hab.	Peñaflor	Sevilla	SI	SI	SI	SI	1	0	SI	0
Ayuntamiento menos de 5.000 hab.	Pujerra	Málaga	NO	NA	NA	SI	NA	NA	NO	NA
Ayuntamiento menos de 5.000 hab.	Purullena	Granada	SI	SI	SI	SI	0	0	SI	0
Ayuntamiento menos de 5.000 hab.	Riogordo	Málaga	SI	SI	SI	SI	16	0	NA	0
Ayuntamiento menos de 5.000 hab.	Rosal de la Frontera	Huelva	SI	SI	SI	SI	10	2	NO	0
Ayuntamiento menos de 5.000 hab.	San José del Valle	Cádiz	SI	SI	NO	SI	8	0	NA	0
Ayuntamiento menos de 5.000 hab.	Torre-Cardela	Granada	SI	SI	SI	SI	11	0	SI	0
Ayuntamiento menos de 5.000 hab.	Zuheros	Córdoba	SI	SI	SI	SI	1	0	NA	0
Ayuntamiento menos de 5.000 hab.	Zújar	Granada	SI	SI	SI	SI	32	0	NA	0
Entidad local menor	Estación de Gaucin-El Colmenar	Málaga	SI	SI	SI	SI	0	0	NA	0
Entidad local menor	Estrella del Marques	Cádiz	SI	SI	SI	SI	0	0	NA	0
Entidad local menor	Marismillas	Sevilla	SI	SI	SI	SI	0	0	NA	0
Entidad local menor	Ochavillo del Río	Córdoba	SI	SI	NO	SI	0	0	NA	0
Entidad local menor	Torrepera	Cádiz	SI	SI	SI	SI	2	0	NA	0



7.11. Incidencias de validación de la Plataforma en las Cuentas Generales de 2021

7.11.1. Diputaciones provinciales

	Tramitación	Contenido	Coherencia	Total
Almería			9	9
Córdoba	7	1	8	16
Granada	3		5	8
Huelva	1	14	5	20
Jaén		14	18	32
Sevilla	1		5	6

7.11.2. Ayuntamientos

	Tramitación	Contenido	Coherencia	Total
Abla	6	16	6	28
Abrucena	1	1	3	5
Adra	4	15	3	22
Agrón	7	7	7	21
Aguadulce	7	11	3	21
Aguilar de la Frontera	1		1	2
Alameda	5	14	2	21
Alanís	1		3	4
Albaida del Aljarafe	5			5
Albanchez	1	2	9	12
Albolote	5			5
Albondón	5	12	5	22
Albuñuelas	1	14	5	20
Alcalá de Guadaíra	1		3	4
Alcalá la Real	2	16	5	23
Alcaudete	1		2	3
Alcolea	5		4	9
Aldeire	7			7
Alfacar	1			1
Algeciras	1	17	9	27
Alhama de Almería	4		2	6
Alhama de Granada	5		1	6
Alhaurín de la Torre	3	13	1	17
Alicún	3		3	6



	Tramitación	Contenido	Coherencia	Total
Aljaraque	7		1	8
Almáchar	1	15	12	28
Almargen	2	16	11	29
Almensilla	1		5	6
Almería	2		2	4
Almonaster la Real	1	1	6	8
Alosno	3	1	5	9
Alpandeire		1	7	8
Alsodux	7	2	5	14
Andújar	1		2	3
Antequera	2		2	4
Aracena	7		8	15
Arboleas	3	16	12	31
Arroyo del Ojanco	7	2	4	13
Ayamonte	1		4	5
Badolatosa	2		3	5
Baena	1		2	3
Baeza	3		1	4
Bailén	5		3	8
Baños de la Encina	1		1	2
Bayarque	1	3	6	10
Baza	4	1	2	7
Beas	2	3	8	13
Beas de Guadix	4			4
Bédar	1		4	5
Bedmar y Garcéz	7		3	10
Begíjar	5			5
Belalcázar	3	1	6	10
Bélmez de la Moraleda	1		1	2
Benahadux	1	13	3	17
Benalauría	1			1
Benalmádena	6	3	10	19
Benalúa de las Villas	3	14	10	27
Benamaurel	1			1
Benamocarra	1	1	3	5
Benarrabá	7	2		9
Benatae	1			1
Bentarique	1		3	4
Bérchules	3	12	11	26
Bollullos Par del Condado	3	16	3	22



	Tramitación	Contenido	Coherencia	Total
Bonares	1			1
Brenes	3	1	12	16
Bubión	1			1
Bujalance	1		1	2
Busquístar	6			6
Cabezas Rubias	5			5
Cádiar	4		1	5
Cájar	5			5
Calicasas	7			7
Camas	6	1	3	10
Cambil	1		2	3
Campillos	4	19	12	35
Campotéjar	2			2
Canena	2		3	5
Caniles	5	10	6	21
Canillas de Albaida	1	16	5	22
Canjáyar	1	3	9	13
Cáñar	2			2
Capileira	1			1
Carboneros	1			1
Carratraca	3	15	4	22
Castilblanco de los Arroyos	2	2	7	11
Castilleja de la Cuesta	1	15	2	18
Castilleja del Campo	5		2	7
Castril	7	1	4	12
Castro del Río	5	15	4	24
Cazalilla	4			4
Cazalla de la Sierra	4	2	1	7
Cazorla	2		2	4
Cenes de la Vega	4	1	3	8
Chauchina			3	3
Chercos	1		3	4
Chiclana de Segura	7			7
Chilluévar	3			3
Chimeneas			4	4
Chirivel	6	15	4	25
Chucena	4	3	3	10
Churriana de la Vega	3		3	6
Cijuela		1	1	2
Cogollos de la Vega	2		1	3



	Tramitación	Contenido	Coherencia	Total
Coín	1	2	8	11
Colmenar	2	16	7	25
Colomera	5		1	6
Constantina	1	1	1	3
Córdoba	7	3	1	11
Cortegana	4	21	9	34
Cortes de la Frontera	1	14	4	19
Cortes y Graena	2		3	5
Cuevas Bajas	5	3	5	13
Cuevas del Almanzora	7	17	16	40
Cuevas del Becerro	7	18	6	31
Cútar	4		2	6
Darro	2	1	9	12
Dehesas de Guadix	5		4	9
Deifontes	1		3	4
Dos Hermanas	1		4	5
Dos Torres	2			2
Dúdar	2	14	2	18
Dúrcal	5		5	10
El Almendro	5		3	8
El Borge		14	3	17
El Bosque	4	14	10	28
El Burgo	1	13	10	24
El Campillo	1	17	3	21
El Ejido	6		1	7
El Gastor			1	1
El Granada	5	16	20	41
El Palmar de Troya	1	11	2	14
El Pedroso	1		1	2
El Pinar	1	11	5	17
El Real de la Jara	2	1	4	7
El Valle	2	1	5	8
El Viso	2			2
Encinas Reales	7	14	1	22
Escacena del Campo	2	1	4	7
Escañuela	1			1
Escúzar	1		10	11
Espartinas	3	2	3	8
Estepona		4	6	10
Ferreira	1			1



	Tramitación	Contenido	Coherencia	Total
Fines	4	15	5	24
Fiñana	3	4	10	17
Fonelas	1	4		5
Frigiliana	1	16	2	19
Fuente Carreteros	1	1		2
Fuente Obejuna	1		1	2
Fuente Palmera	2		4	6
Fuente Vaqueros	7	1	5	13
Gádor	7	3	9	19
Galera	2	4	8	14
Gaucín	7	3	8	18
Gines	3	14	4	21
Gorafe	3	10	3	16
Granada	1		2	3
Grazalema	2	14	10	26
Guadalcanal	1		3	4
Guadalcázar	7		7	14
Guarromán	3			3
Güejar Sierra	1			1
Güevéjar	2			2
Herrera	5	1	7	13
Higuera de Calatrava	5		1	6
Higuera de la Sierra	7	21	14	42
Hinojares	6			6
Huelma	6		1	7
Huelva	7	13	10	30
Huéneja	2	15	13	30
Huércal de Almería	4	14	6	24
Huesa	2		4	6
Huéscar	1	1	5	7
Huétor de Santillán	1			1
Huétor Tájar	1	19	14	34
Huétor Vega	3	2	7	12
Ibros	1	14	21	36
Illar	3		4	7
Íllora	5	1	1	7
Istán	5	15		20
Iznate	6	1	2	9
Iznatoraf	7			7
Jabugo	5	16	29	50



	Tramitación	Contenido	Coherencia	Total
Jerez del Marquesado	6	17	11	34
Jimena	3	1	6	10
Jimena de la Frontera	6	16	9	31
Jubrique	1	16	2	19
Juviles	2	14	6	22
La Algaba	2	16	11	29
La Calahorra	3	16	14	33
La Carlota	2		4	6
La Granjuela	5		2	7
La Lantejuela	1			1
La Línea de la Concepción	4	17	18	39
La Peza	5			5
La Puebla de los Infantes	1		3	4
La Puebla del Río	2	14	3	19
La Puerta de Segura	5			5
La Rambla	5	1	3	9
La Rinconada	2		4	6
La Taha	5		1	6
La Zarza-Perrunal	7	2	2	11
Laroya	1	15	4	20
Las Cabezas de San Juan	2		4	6
Las Gabias	2	3	3	8
Las Navas de la Concepción	5	2	5	12
Las Tres Villas	1			1
Láujar de Andarax	2	16	9	27
Lobras	1	15	10	26
Lora del Río	3	1	7	11
Los Barrios	3		4	7
Los Corrales	1			1
Los Gallardos	1	1	4	6
Los Palacios y Villafranca	5	20	12	37
Lubrín	1	1	4	6
Lucena	2			2
Lugros	3		3	6
Lupión	1	16	34	51
Macharaviaya	1	14	4	19
Mairena del Aljarafe	2		4	6
Málaga	2	3	2	7
Mancha Real			2	2
Manilva	7		9	16



	Tramitación	Contenido	Coherencia	Total
Marchal	1	14	12	27
Marchena	6		4	10
Marinaleda	6		3	9
Marmolejo	1	16	10	27
Martín de la Jara	3	16	8	27
Martos	2		1	3
Mengíbar	2			2
Moclín	7		6	13
Moclinejo	1	15	1	17
Mojácar	2	14	2	18
Molvízar	4	9	4	17
Montefrío	1			1
Montemayor	6		2	8
Montilla	1		2	3
Montoro	4	14	1	19
Monturque	4			4
Moraleda de Zafayona	7		3	10
Moriles	3	11		14
Morón de la Frontera	2			2
Motril	6		9	15
Murtas	3	1	1	5
Nerja	1	1	1	3
Nevada	2	15	12	29
Nigüelas		2	2	4
Níjar	3	10	1	14
Nívar	5			5
Obejo	2	1		3
Ogíjares	1		7	8
Olivares			1	1
Olula del Río	4	1	2	7
Orce	3		5	8
Osuna	1	4	2	7
Padul	7	14		21
Palenciana	1			1
Palos de la Frontera	1	1		2
Partalao	2	13	7	22
Paterna del Campo	6		5	11
Paterna del Río	5	2	10	17
Pechina	1	14	3	18
Pedraera	7	5	4	16



	Tramitación	Contenido	Coherencia	Total
Pedro Abad	2		2	4
Pedroche			2	2
Pilas	6	1	5	12
Pinos Genil	1	16	9	26
Píñar	3	6	10	19
Polícar	1	10		11
Porcuna	2			2
Pórtugos	2		1	3
Pozo Alcón	1			1
Priego de Córdoba	1	1	6	8
Pruna	2		1	3
Puebla de Guzmán	1	3	38	42
Punta Umbría		6	16	22
Purchena	3	2	5	10
Quéntar	1		3	4
Rágol	1	1	1	3
Rioja	2	3	4	9
Rociana del Condado	3	16	6	25
Roquetas de Mar	1	7	6	14
Rubite	7			7
Rus	7			7
Rute	1	12	5	18
Sabiote	3		1	4
Salares	1	14	3	18
Salteras	1			1
San Bartolomé de la Torre	3	1	6	10
San Juan del Puerto	7	17	11	35
San Nicolás del Puerto	1			1
San Silvestre de Guzmán	3	13	2	18
Sanlúcar la Mayor	5	4	4	13
Santa Bárbara de Casa	4	15	7	26
Santa Cruz de Marchena	2	2	1	5
Santa Fe de Mondújar	3	2	5	10
Santiago de Calatrava	2			2
Santiago-Pontones	6			6
Santisteban del Puerto	2			2
Santo Tomé	3	14	25	42
Sayalonga		4	8	12
Segura de la Sierra	7	1	1	9
Senés	4	2	6	12



	Tramitación	Contenido	Coherencia	Total
Serrato	2	15	9	26
Sevilla	6	3	4	13
Sierra de Yeguas	1	1	4	6
Soportújar	1	8		9
Sorbas	3	14	3	20
Sorihuela del Guadalimar	5	1	1	7
Tabernas	1	15	4	20
Teba	4	19	10	33
Terque	4	2	5	11
Tíjola	1		4	5
Tocina	1		4	5
Tomares	2	17	5	24
Torre del Campo	5	15	7	27
Torreblascopedro	7		2	9
Torrecampo	1			1
Torrenueva	5			5
Torreperogil	1			1
Torres			1	1
Torres de Albánchez	7			7
Torrox	3	15	4	22
Torvizcón	7	19	12	38
Totalán		15	7	22
Trevélez	3			3
Turón	1		1	2
Turre	1	2	8	11
Úbeda	2		1	3
Ubrique	1	1	6	8
Ugíjar	7		2	9
Uleila del Campo	3	2	5	10
Urrácal	2	15	4	21
Valdepeñas de Jaén	1			1
Valderrubio	1		3	4
Valencina de la Concepción	2	2	2	6
Valle del Zalabí	1	18	17	36
Válor	2			2
Valverde del Camino	5	14	14	33
Vegas del Genil	1		7	8
Vélez-Rubio	2	4	7	13
Vera	1	3	14	18
Viator	6	15	51	72



	Tramitación	Contenido	Coherencia	Total
Vícar	4	15	3	22
Vilches		2	1	3
Villa de Otura	1		6	7
Villa del Río	2			2
Villablanca	2	2	1	5
Villacarrillo	1			1
Villafranca de Córdoba	1			1
Villaluenga del Rosario	1	3		4
Villamanrique de la Condesa	3			3
Villamartín	1		1	2
Villamena		1	2	3
Villanueva de Algaidas	1			1
Villanueva de Córdoba	1	14	3	18
Villanueva de la Concepción	6	15	3	24
Villanueva de la Reina	1		1	2
Villanueva de las Cruces	4		2	6
Villanueva de las Torres	3	11	3	17
Villanueva de los Castillejos	4	22	9	35
Villanueva de San Juan	7			7
Villanueva de Tapia	5	3	2	10
Villanueva del Ariscal	3		2	5
Villanueva del Arzobispo	7			7
Villanueva Mesía	5		3	8
Villarrasa	1	1	3	5
Villarrodrigo	1		1	2
Villatorres	7			7
Viñuela		16	6	22
Víznar		1	3	4
Zafarraya	2		1	3
Zufre	3			3
Zurgena	2	6	4	12



7.11.3. Entidades locales autónomas

	Tramitación	Contenido	Coherencia	Total
Bacor-Olivar	7			7
Carchuna-Calahonda	2		1	3
El Torno	5	15	4	24
El Turro	4			4
Encinarejo de Cordoba	5	3	3	11
Estación de Gaucín-El Colmenar	7		6	13
Fuente Victoria	5	1	6	12
Garciez			1	1
Guadalcanal	1	14		15
La Bobadilla	2		1	3
La Redondela	6	16	7	29
Mairena	2	10	9	21
Nuevajarilla	3	15	4	22
Picena	2	10	8	20
San Isidro del Guadalete	3	15	4	22
Torrecedra	7	17	3	27

7.11.4. Mancomunidades

	Tramitación	Contenido	Coherencia	Total
Aguadulce-Osuna-Pedreira	5	9	3	17
Campaña Sur de Córdoba	2	2		4
Comarca La Janda	2	18	2	22
Costa del Sol Occidental	4	1	1	6
Desarrollo y Fomento del Aljarafe	4	4	3	11
Juncaril, Albolote, Peligros	3			3
Marquesado del Zenete	1	19	5	25
Moguer-Palos de la Frontera	1	3		4
Municipios de la Costa Tropical de Granada	5		3	8
Municipios Pueblos del Interior	2	16	2	20
Servicios de la Provincia de Huelva	1	1	1	3
Servicios La Vega	3	22	10	35
Sierra de Las Nieves	6	19	8	33
Valle de Lecrín	1	16	4	21
Zona Centro Valle de los Pedroches	1	2	1	4
TOTAL ENTIDADES	1.212	2.059	1.745	5.016

